



APRÈS LA 3^e J'AI LE CHOIX!

Mon orientation en Bourgogne-Franche-Comté

édition 2024

Témoignages

Des conseils
Des parcours

Mode d'emploi

L'inscription
L'apprentissage

Outils

Des outils
numériques pour
choisir sa voie

Agenda

Le calendrier
à la loupe



© 2024 - Emfor

Emfor
Espace Lafayette
8 rue Alfred de Vigny
25000 Besançon

Directrice de la publication
la Présidente de la Région Bourgogne-Franche-Comté

Directrice de la rédaction
la Directrice d'Emfor

Conception – Rédaction – Documentation
l'équipe Emfor

Charte Graphique – Maquette – Mise en page
l'équipe Emfor

Sources principales de données
Données ONISEP pour la région Bourgogne-Franche-Comté, mars 2023
Offre de formation en apprentissage - Emfor

Photo de couverture
© Unsplash, © Istockphoto
Illustrations
© Freepik COMPANY, Emfor

Dépot légal
Février 2024

Impression
39 000 exemplaires imprimés par l'Imprimeur Simon.

Nous remercions chaleureusement pour leurs collaborations :
- Le magazine Topo et Infos Jeunes Bourgogne-Franche-Comté
- Antoine, Hélène, Noé et Valérie pour leurs portraits inspirants

La reproduction, même partielle, est interdite sans l'accord préalable
d'Emfor.



ÉDITO

Une certitude : en Région Bourgogne-Franche-Comté, après la 3^e, vous avez le choix !

Vous êtes actuellement en 4^e ou en 3^e, ce qui vous conduit à réfléchir à la poursuite de vos études après le collège. La Région Bourgogne-Franche-Comté est à vos côtés pour vous accompagner dans vos choix d'orientation.

C'est avec un grand plaisir que je mets à votre disposition ce guide, dans lequel vous trouverez toutes les clés pour vous aider dans votre réflexion, avec la présentation des différentes voies de formation, des outils numériques et des renvois vers Explore-demain.fr, le site Internet régional dédié à l'orientation, mais aussi des témoignages, des aides et bons plans, ainsi que le panorama complet de l'ensemble des diplômes proposés dans les établissements de Bourgogne-Franche-Comté.

Afin de vous inspirer et de conforter vos ambitions, vous y trouverez tout l'éventail des métiers de la voie professionnelle.

En effet, je tiens sincèrement à ce que vous disposiez de l'ensemble des réponses nécessaires pour anticiper sereinement votre vie de lycéen-ne ou d'apprenti-e.

Une certitude : en Région Bourgogne-Franche-Comté, après la 3^e, vous avez le choix !

Vous souhaitant une bonne lecture, je vous adresse tous mes encouragements et mes vœux de pleine réussite dans votre parcours d'orientation. Vous avez l'avenir devant vous : soyez audacieux et sentez-vous pleinement libres de votre choix !

Marie-Guite DUFAY,
La présidente de la Région
Bourgogne-Franche-Comté



Sommaire

05

Je cherche ma voie



- 06 Au collège, vers qui me tourner ?
- 07 À la rencontre des professionnels et des métiers
- 08 Près de chez moi, je rencontre un conseiller
- 09 Les événements à ne pas manquer
- 10 Ma boîte à outils numériques

11

Je choisis ma voie



- 12 La voie générale et technologique
- 24 La voie professionnelle
- 34 L'apprentissage, pourquoi pas moi ?
- 37 Les sports, les langues et l'International
- 39 Changer de voie, c'est possible !

40

Je me lance !



- 41 Mon calendrier à la loupe
- 42 Les téléservices
- 43 Mon affectation

Mémo Pictos !



Vidéo



Zoom

EN RÉGION



44

Cool ma vie de lycéen·e !

- 45 Cap sur mon handicap !
- 48 Mes aides et bons plans



52

Les enseignements, les diplômes et les établissements

- 53 Les voies générale et technologique
L'annuaire des établissements et les établissements par spécialité
- 103 La voie professionnelle
Les diplômes par domaine et l'annuaire des établissements
- 256 Les sections spécifiques
Les sections linguistiques et sportives
- 260 Les Unités localisées pour l'inclusion

EN RÉGION

MA RÉGION EN BREF

La Bourgogne-Franche-Comté : une activité économique variée et singulière !

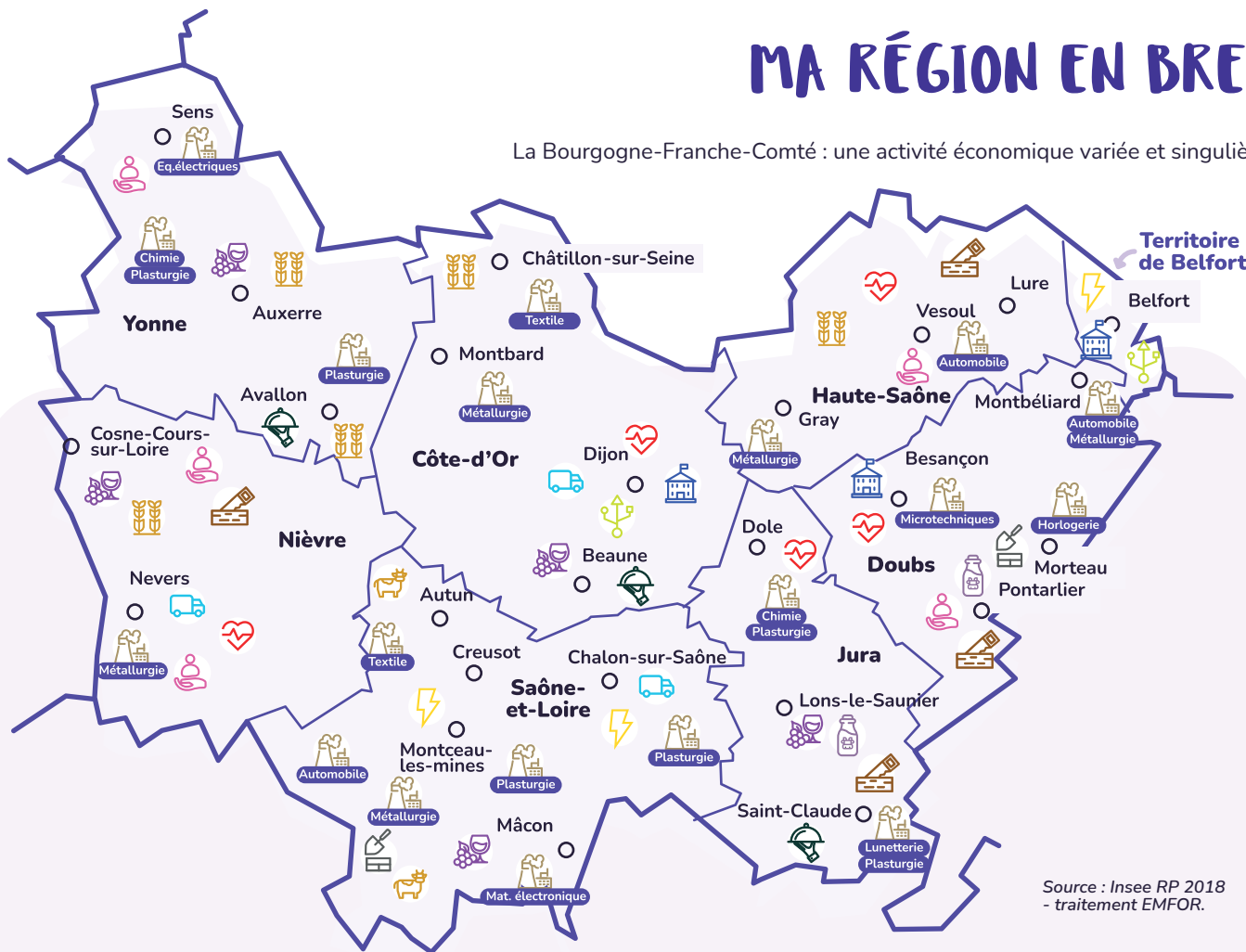

Source : Insee RP 2018 - traitement EMFOR.

						
Numérique	Agriculture (céréales)	Travail du bois	Bâtiment et travaux publics	Santé	Agriculture (vignes)	Administration
						
Énergie	Agriculture (bovins)	Hôtellerie-Restauration	Industrie	Action sociale	Transport et logistique	Agriculture (fromages)



1^{re} région française industrielle

Près de 1 salarié sur 5 travaille dans l'industrie.

70 % des effectifs de l'industrie sont spécialisés dans les secteurs de la métallurgie et de la mécanique, des matériels de transport, de l'agroalimentaire et de la plasturgie.

Les filières d'excellence de la région : l'automobile, le ferroviaire, la métallurgie et la mécanique, les microtechniques, les industries de santé, le luxe, l'alimentation, le bois, l'hydrogène, le nucléaire, la recherche et le développement.



3^e région française agricole

La Bourgogne-Franche-Comté compte 24 000 exploitations agricoles.

1^{re} région pour la vinification.
2^e région pour la fabrication de fromages.

Une grande diversité de filières contribue à la renommée de la région : l'élevage bovin et les filières laitières (Charolaise, Montbéliarde), la viticulture, les grandes cultures (céréales, colza, blé), les forêts et leurs exploitations, les élevages de chevaux (Auxois et Comtois).



Les services toujours en force

Les services, correspondent à 73% de l'activité en région. Parmi les plus représentés : le commerce, l'administration, l'action sociale, l'hôtellerie-restauration, la santé, l'enseignement, le transport et la logistique.

5^e région la plus vaste sur les 13 régions en France métropolitaine

8 départements

2.8 millions d'habitants



JE CHERCHE MA VOIE

AU COLLÈGE, VERS QUI ME TOURNER ?

LES PROFS

Tes profs et particulièrement ton professeur principal te connaissent bien. Ils t'aident et te guident tout au long de l'année dans tes choix d'orientation et tes démarches (affectation, inscription au lycée, etc.).

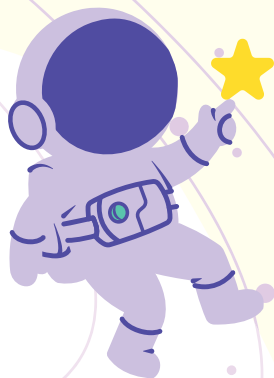

“

L'idée n'est pas de choisir un métier, loin de là. Il est tout à fait normal qu'un jeune ne sache pas ce qu'il veut faire plus tard quand il a 15 ans...

Il est important qu'il commence à se questionner pour être au clair sur les particularités de chacune des voies, faire le point sur ses points forts, ses points faibles, ses centres d'intérêts, etc.

Nathalie Retière
Psy En (Dijon)

LE PSYCHOLOGUE DE L'ÉDUCATION NATIONALE (PSY EN)

Il te conseille et t'accompagne dans ton projet d'orientation. Il t'aiguille dans tes choix et lors des différentes étapes de ton orientation. Il est à ton écoute si tu rencontres des difficultés (mal-être, difficultés scolaires, décrochage, harcèlement, etc.). Il peut te recevoir sur rendez-vous au collège ou dans un CIO.

→ Mes lieux d'accueil, d'information et d'orientation - page 8

▶ [youtube.com/watch?v=HSA57JACVRY](https://www.youtube.com/watch?v=HSA57JACVRY)

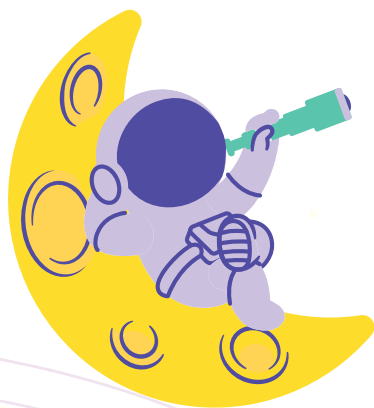

LE PROFESSEUR DOCUMENTALISTE

On ne te présente plus le CDI mais connais-tu bien le rôle du professeur documentaliste qui l'organise ? Il peut mettre à ta disposition des outils et documents sur l'orientation, présentant les parcours scolaires et professionnels existants. Il travaille également en lien avec les pys EN.

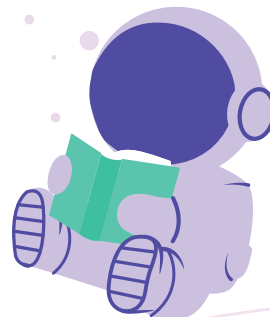

SIGLAIRE

CCI : Chambre de commerce et d'industrie
CDI : Centre de documentation et d'information
CIO : Centre d'information et d'orientation
CMA : Chambre de métiers et de l'artisanat
Psy En : Psychologue de l'éducation nationale

À LA RENCONTRE DES PROFESSIONNELS ET DES MÉTIERS

LE STAGE DE 3^e

Avec ton stage de 3^e, tu découvres le monde économique et professionnel, les réalités du travail pour préciser ton projet d'orientation. Une manière pour toi de gagner en autonomie et en confiance ! Il a lieu en général entre novembre et janvier, voire février, selon les établissements.

▶ youtube.com/watch?v=kqS0rk4pJHA

LES MINI-STAGES EN ENTREPRISE

Ces périodes d'observation en entreprise ne sont pas obligatoires mais peuvent être déterminantes dans ton choix d'orientation. Elles durent entre 1 et 5 jours, et se déroulent forcément pendant tes vacances scolaires. Si tu es intéressé, fais-toi accompagner par la CCI ou la CMA de ta région.

Quand il a fallu que je choisisse mes spécialités en 2^{de}, j'étais perdue... Je voulais travailler au milieu de chevaux mais je ne savais pas quel métier faire. Mon stage de 3^e dans un centre équestre m'avait permis de découvrir le métier de palefrenier mais bof... J'ai ensuite passé une journée dans une écurie, avec un ostéopathe animalier. Un déclic : je voulais devenir ostéopathe !

Zélie
18 ans (Dijon)

Explore Demain

Zoom : À la conquête de mon stage de 3^e !

🔗 explore-demain.fr

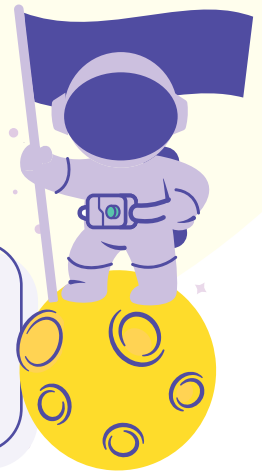

NOUVEAU EN RÉGION

KOLORI, TON FUTUR EN COULEURS !



Le n° 1 Arrêtons de faire genre !

Fille ou garçon tu peux choisir le métier qui te plaît et en découvrir d'autres auxquels tu n'aurais pas pensé. L'objectif ? T'aider à déjouer les idées reçues et lutter contre les stéréotypes qui peuvent influencer tes choix d'orientation. Le tout dans un format original !

🔗 urlr.me/gP5pc

LES RENCONTRES ÉCOLE/ENTREPRISE

Pars à la découverte du monde de l'entreprise en échangeant avec un professionnel ou en participant à une visite d'entreprise, un concours, une manifestation, un rendez-vous virtuel, etc. Une occasion pour les entreprises d'aller à la rencontre de leurs collaborateurs de demain !

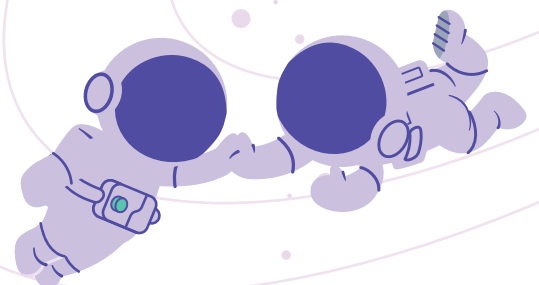

Comment trouver un stage

- 🔗 lab.impala.in/stage-de-3eme
- 🔗 conseils.myfutu.re/recherche-de-stage
- 🔗 monstagedetroisieme.fr

Plateforme régionale de stages

- 🔗 stages.bourgognefranchecomte.fr

L'industrie manque de talents féminins

L'association Elles bougent aide les collégiennes et les lycéennes à trouver un stage dans les secteurs industriels ou technologiques grâce à la plateforme « Premier stage collégiennes/lycéennes ».

- 🔗 stages.ellesbougent.com

Les Worldskills : les Jeux Olympiques des métiers

Organisés tous les 2 ans, ils encouragent les jeunes à montrer leurs talents à travers le métier qu'ils ont choisi, qu'ils soient apprentis, étudiants ou salariés. Une autre façon de découvrir les métiers, l'apprentissage et la voie professionnelle. Une première sélection est faite dans chaque région.

- 🔗 worldskills-france.org

PRÈS DE CHEZ MOI, JE RENCONTRE UN CONSEILLER

Les CIO et les points Info Jeunes sont des lieux d'écoute, d'information et de conseil. Ils proposent de nombreuses ressources sur les formations et les métiers. Des conseillers te reçoivent pour t'aider à choisir un parcours d'études et même parfois préparer ton entrée dans le monde professionnel.

Les points Info Jeunes t'informent aussi sur d'autres sujets : jobs, engagement, logement, transport, santé, aides, mobilité internationale etc.

MES LIEUX D'ACCUEIL, D'INFORMATION ET D'ORIENTATION

EN RÉGION

Centres d'information et d'orientation

21 CÔTE D'OR

DIJON
10 RUE COLONEL MARCHAND
03 80 30 56 52
cio.dijon@ac-dijon.fr

SEMUR-EN-AUXOIS
31 RUE DE LA LIBERTÉ
03 80 97 12 00
cio.semur@ac-dijon.fr

BEAUNE
6 BIS AVENUE GUIGONE DE SALINS
03 45 63 30 00
cio.beaune@ac-dijon.fr

25 DOUBS

BESANÇON
5 RUE DU GÉNÉRAL SARRAIL
03 63 42 73 00
cio.besancon@ac-besancon.fr

MONTBÉLIARD
3 RUE VIVALDI
03 81 98 18 95
cio.montbeliard@ac-besancon.fr

PONTARLIER
7 RUE DES ABBES CATTET
03 81 46 80 50
cio.pontarlier@ac-besancon.fr

39 JURA

LONS-LE-SAUNIER
21 C RUE DES ÉCOLES
03 84 87 00 50
cio.lons@ac-besancon.fr

DOLE
24 PLACE NATIONALE
03 84 82 01 26
cio.dole@ac-besancon.fr

58 NIÈVRE

NEVERS
9 BIS RUE DE LA CHAUMIÈRE
03 86 71 99 30
cio.nevers@ac-dijon.fr

DECIZE
6 RUE DES PÊCHEURS
03 86 77 18 50
cio.decize@ac-dijon.fr

COSNE-COURS-SUR-LOIRE
RUE DU GÉNÉRAL BINOT
03 86 28 80 30
cio.cosne@ac-dijon.fr

70 HAUTE-SAÔNE

VESOUL
5A ROUTE DE SAINT-LOUP
03 84 76 37 70
cio.vesoul@ac-besancon.fr

LURE / LUXEUIL
26 BIS RUE PASTEUR - LURE
03 84 30 11 30
cio.lure@ac-besancon.fr

71 SAÔNE-ET-LOIRE

MÂCON
CITÉ ADMINISTRATIVE
24 BOULEVARD HENRI DUNANT
03 71 49 07 50
cio.macon@ac-dijon.fr

CHALON-SUR-SAÔNE
4 RUE JULES FERRY
03 85 90 93 00
cio.chalon@ac-dijon.fr

LE CREUSOT
20 RUE DE LA CHAISE
03 85 73 05 80
cio.le-creusot@ac-dijon.fr

MONTCEAU-LES-MINES
6 AVENUE ST EXUPÉRY
03 85 57 12 99
cio.montceau@ac-dijon.fr

AUTUN
1 RUE DES PIERRES
03 85 52 04 58
cio.autun@ac-dijon.fr

LOUHANS - POINT D'ACCUEIL
4 PROMENADE DES CORDELIERS
03 85 76 03 00
cio.louhans@ac-dijon.fr

89 YONNE

AUXERRE
25 RUE PASTEUR
03 86 52 13 13
cio.auxerre@ac-dijon.fr

SENS
32 RUE DU MARÉCHAL DE LATTRE
DE TASSIGNY
03 86 65 16 93
cio.sens@ac-dijon.fr

90 TERRITOIRE DE BELFORT

BELFORT
1ER ÉTAGE
7 RUE LOUIS PLUMERÉ
03 84 57 32 60
cio.belfort@ac-besancon.fr

Info Jeunes Bourgogne-Franche-Comté

DIJON
MAISON DES ASSOCIATIONS
2 RUE DES CORROYEURS
03 80 44 18 29
contact@jeunes-bfc.fr

BESANÇON
27 RUE DE LA RÉPUBLIQUE
03 81 21 16 16
contact@jeunes-bfc.com

Le réseau Info Jeunes vous accueille
près de chez vous :
jeunes-bfc.fr/reseau-ij

Service gratuit d'aide personnalisée en ligne

Des conseillers répondent à tes questions par téléphone, tchat ou mail
monorientationligne.fr

Aller plus loin

Retrouvez tous les lieux d'accueil, d'information et d'orientation
en Bourgogne-Franche-Comté :
explore-demain.fr/conseillers

LES ÉVÉNEMENTS À NE PAS MANQUER

EN RÉGION

Passes faire un tour dans les salons, forums ou JPO pour choisir ta voie ou recueillir des informations et des conseils auprès de profs, d'élèves, de professionnels sur les études et les métiers. Parmi ces événements, on peut citer la Nuit de l'orientation, le Zoom de l'orientation, la Semaine des lycées professionnels, le Salon du lycéen et de l'étudiant, les salons Studyrama, le Salon de l'alternance, etc. Certains peuvent proposer des visites virtuelles ou encore des conférences en live et en replay



Les journées portes ouvertes

N'hésite pas à visiter les établissements où tu souhaites poursuivre tes études (immersions en cours et visites virtuelles possibles). Tu pourras échanger sur les contenus des cours, la vie dans l'établissement ou en apprentissage. Informe-toi auprès de l'établissement visé ou retrouve la liste des JPO sur le site de l'Onisep :

onisep.fr/pres-de-chez-vous/bourgogne-franche-comte



Que faire avant, pendant et après un salon ?



Des conseils pour préparer ta visite dans les salons et forums.

kitpedagogique.onisep.fr/forum-orientation

Le Printemps de l'orientation

Cet événement veut montrer toute la diversité des parcours de formation. Il s'organise en 3 temps de février à avril en lien avec tes professeurs et/ou les Psy EN.

printempsorientation.onisep.fr

SIGLAIRE

CFA : Centre de formation d'apprentis
 CIO : Centre d'information et d'orientation
 JPO : Journée portes ouvertes

MA BOÎTE À OUTILS NUMÉRIQUES

J'EXPLORE TOUTES LES POSSIBILITÉS

Explore
Demain

Explore demain !

Des ressources pour s'orienter tout au long de la vie en Bourgogne-Franche-Comté. À chacun son profil !
[🔗 explore-demain.fr](https://explore-demain.fr)

Onisep



Toute l'information sur les métiers et les voies à explorer après la 3^e.
[🔗 urlr.me/XDWqb](https://urlr.me/XDWqb)

EN RÉGION

La galerie de l'orientation Bourgogne-Franche-Comté

La galerie de l'orientation Bourgogne-Franche-Comté

Des ressources pour accompagner l'orientation des élèves.
Via votre ENT :
[🔗 eclat-bfc.fr](https://eclat-bfc.fr)
Via la page d'accueil de la galerie (codes d'accès auprès de ton établissement) :
[🔗 orientation-bourgognefranchecomte.onisep.fr](https://orientation-bourgognefranchecomte.onisep.fr)



Wilbi

Les métiers au quotidien et en story !
[🔗 wilbi-app.com](https://wilbi-app.com)

JE DÉCOUVRE LES MÉTIERS

Je filme le métier qui me plaît

1 film, 1 métier, sans préjugés ! Toutes les vidéos réalisées par les jeunes sur des métiers de la région.
[🔗 urlr.me/Kpm7h](https://urlr.me/Kpm7h)



Cléor

EN RÉGION



Pour quel(s) métier(s) es-tu fait ? Un outil régional pour t'informer sur les métiers et leurs conditions d'exercice.
[🔗 bourgogne-franche-comte.cleor.org](https://bourgogne-franche-comte.cleor.org)

EN RÉGION

Plateforme régionale de stages

À la recherche d'un stage pour tester ton futur métier ? La Région Bourgogne-Franche-Comté propose un outil qui réunit toutes les offres de stages du territoire.

[🔗 stages.bourgognefranchecomte.fr](https://stages.bourgognefranchecomte.fr)

JE ME TESTE

Studyrama



Quels métiers sont faits pour toi ? Teste-toi pour mieux te connaître et commencer à te projeter.
[🔗 test-orientation.studyrama.com/profil/collegien](https://test-orientation.studyrama.com/profil/collegien)

JE ME CONNECTE AVEC LES PROS

JobIRL



Échange avec des pros, des jeunes et des apprenti-es sur les métiers et les formations.
[🔗 jobirl.com](https://jobirl.com)

Explore
Demain

Zoom : Les tests d'orientation en ligne, un coup de pouce pour trouver ta voie

[🔗 explore-demain.fr](https://explore-demain.fr)

SIGLAIRE

ENT : Espace numérique de travail



Passerelles entre les voies
→ Changer de voie, c'est possible ! - page 41

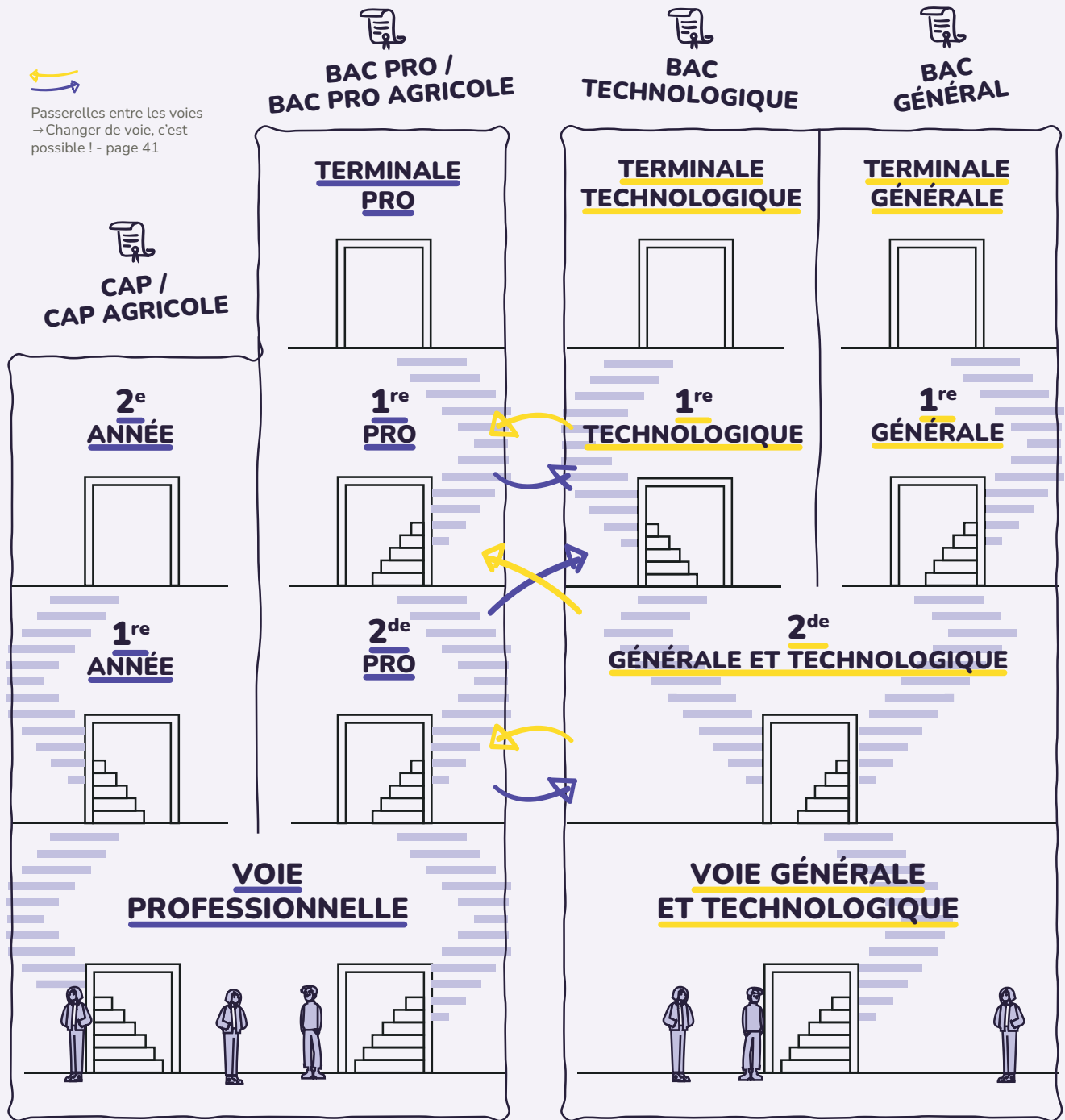

JE CHOISIS MA VOIE



Zoom : Tu ne sais pas quoi faire après la 3^e ?

explore-demain.fr

LA VOIE GÉNÉRALE ET TECHNOLOGIQUE

LA VOIE GÉNÉRALE

LA VOIE TECHNOLOGIQUE

LES ATOUTS

- L'accès à l'enseignement supérieur
- Un bon moyen de développer ta culture générale dans des domaines variés
- Un parcours à la carte selon tes goûts et tes choix d'orientation
- Une façon de devenir autonome dans ton organisation du travail



Le rythme des cours est soutenu et la quantité de travail personnel à fournir en dehors des cours est importante

- L'accès à l'enseignement supérieur
- Des ateliers pratiques plutôt que des enseignements théoriques
- Le numérique et l'informatique comme outils de travail
- Un accompagnement plus personnalisé avec des travaux pratiques en demi-groupes

L'OBJECTIF

- Tu te prépares en 3 ans à l'obtention du Bac général, diplôme ouvrant les portes de l'enseignement supérieur.

- Tu te prépares en 3 ans à l'obtention du Bac technologique, diplôme ouvrant les portes de l'enseignement supérieur.

LE DIPLÔME

- Le Bac général

- Le Bac technologique



Ma boîte à outils

lycee-avenirs.onisep.fr
horizons21.fr

▶ *Le Bac techno ou le Bac général ?*
youtube.com/watch?v=-BRs0SC6J4Q

Le tutorat

En collaboration avec le psychologue de l'éducation nationale et ton prof principal, une personne (enseignant, documentaliste ou conseiller principal d'éducation) peut t'accompagner, de la 2 à la terminale, pour te conseiller et te guider dans ton parcours de formation et d'orientation.

Le stage de mise à niveau

Sur recommandation du conseil de classe, des stages de mise à niveau peuvent t'être proposés au cours de l'année scolaire ou pendant les vacances. Ils te permettront de consolider tes compétences et d'améliorer tes méthodes de travail.

LA 2DE GÉNÉRALE ET TECHNOLOGIQUE



**Zoom : Bac général ou techno :
quelles spécialités choisir ?**

explore-demain.fr

- ☛ Tu te prépares à faire ton choix pour la 1^{re}.
- ☛ Tu boostes ta culture générale.
- ☛ Tu acquiers des méthodes de travail.

- 10 enseignements communs
- 2 options max. (facultatives)
- 1 accompagnement au choix de l'orientation
- 1 accompagnement scolaire personnalisé en fonction des résultats du test de positionnement en français et en mathématiques en début d'année.
- 1 stage de 2 semaines
- des heures de vie en classe



Cas particulier : la 2^{de} STHR !

La série Sciences et technologies de l'hôtellerie et de la restauration (STHR) est directement accessible après la 3^e. Elle propose des enseignements similaires à la 2^{de} commune mais aussi 3 autres plus spécifiques à la série :

- Economie et gestion hôtelière,
- Sciences et technologies des services,
- Sciences et technologies culinaires

Sa particularité ?
En seconde STHR, tu auras au total 6 semaines de stage à effectuer : 2 semaines en fin de seconde et 4 en fin de première.

oniseptv.onisep.fr/onv/bac-technologique-sthr

→ Les séries, page 20



NOUVEAU

Un stage de 2 semaines

Il est à effectuer en fin d'année (au mois de juin). Tu pourras le faire en entreprise, dans une association ou un service public.



Priorité aux élèves de SEGPA/EGPA pour la voie professionnelle

Ils sont prioritaires dans l'accès à certains diplômes de la voie professionnelle, le CAP étant considéré comme la voie d'accès la plus envisageable. La sélection des diplômes concernés diffère selon les académies.

Pars à l'aventure du vivant !

Tout sur l'enseignement agricole, les métiers et les formations du vivant.
laventureduvivant.fr

LES ENSEIGNEMENTS COMMUNS



Éducation physique et sportive

Nombre d'heures
2 h / semaine

Avec la pratique physique, sportive et artistique, tu développes ta motricité et tu entretiens ta santé par la course, la natation, la gymnastique, les sports collectifs, la danse, etc. Tu apprends à te préparer et à développer l'esprit d'équipe.

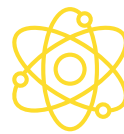

Physique-chimie

Nombre d'heures
3 h / semaine

Tu explores le réel de l'infiniment petit à l'infiniment grand, tu expérimentes et tu modélises. Au programme : la constitution et les transformations de la matière, le mouvement et les interactions, les ondes et signaux, les conversions et transferts d'énergie.



Histoire-géographie

Nombre d'heures
3 h / semaine

Tu étudies l'évolution des sociétés, des cultures et des politiques, de l'Antiquité au XIXe siècle, pour mieux comprendre le monde d'aujourd'hui. En géographie, tu travailles sur les notions d'environnement, de développement et de mobilité à travers les grands défis d'un monde en transition.



Langues vivantes A et B (LVA et LVB)

Nombre d'heures
5 h 30 / semaine

Tu travailles avant tout l'expression orale. Tu étudies aussi la langue et la culture à laquelle elle est associée. En n'oubliant pas l'expression écrite ! Tu pourras t'aider des outils numériques pour progresser.



Sciences économiques et sociales

Nombre d'heures
1 h 30 / semaine

Tu apprends à maîtriser les notions et les raisonnements essentiels en économie, sociologie et science politique à travers les grandes problématiques du monde d'aujourd'hui.



Sciences numériques et technologie

Nombre d'heures
1 h 30 / semaine

Tu étudies les principaux concepts du numérique et de la technologie (programmation, objets connectés) pour en comprendre les atouts et les problématiques actuelles. Au programme : internet, le web, les réseaux sociaux, la photographie numérique, etc.



Français

Nombre d'heures
4 h / semaine

Tu étudies la poésie, le roman, le théâtre, la littérature d'idées et la presse, du Moyen âge au 21^e siècle, à partir de groupements de textes ou d'œuvres complètes. Tu t'entraînes aux épreuves écrites et orales du baccalauréat.



Sciences de la vie et de la Terre

Nombre d'heures
1 h 30 / semaine

Tu consolides ta culture scientifique pour mieux comprendre le monde, notamment avec les méthodes expérimentales. Au programme : la vie et l'évolution du vivant, les enjeux planétaires d'aujourd'hui, le corps humain et la santé.



Mathématiques

Nombre d'heures
4 h / semaine

À l'aide de logiciels, tu cherches, tu expérimentes, tu raisones, tu démontres. Tu étudies les nombres et les calculs, les fonctions, la géométrie, les statistiques et les probabilités, l'algorithmique et la programmation. Tu apprends à expliquer ta démarche à l'oral et l'écrit.



Enseignement moral et civique

Nombre d'heures
18 h / an

Tu te prépares à l'exercice de la citoyenneté. Au programme : la liberté en 2^{de}, la société en 1^{re}, la démocratie en terminale.

LES OPTIONS

Ces enseignements sont facultatifs.

☛ 2 max. Si tu choisis 2 options, tu devras prendre 1 enseignement général et 1 enseignement technologique.

NOMBRE D'HEURES	
1 ENSEIGNEMENT GÉNÉRAL AU CHOIX PARI :	
Langues et cultures de l'Antiquité : latin (a)	3 h
Langues et cultures de l'Antiquité : grec (a)	3 h
Langue vivante C étrangère ou régionale*	3 h
Langue des signes française	3 h
Arts (au choix parmi : arts plastiques/cinéma-audiovisuel/histoire des arts/danse/musique/théâtre)	3 h
Éducation physique et sportive*	3 h
Arts du cirque	6 h
Écologie-agronomie-territoires-développement durable*	3 h
1 ENSEIGNEMENT TECHNOLOGIQUE AU CHOIX PARI :	
Management et gestion	1 h 30
Santé et social	1 h 30
Biotechnologies	1 h 30
Sciences et laboratoire	1 h 30
Sciences de l'ingénieur	1 h 30
Création et innovation technologiques	1 h 30
Création et culture - design	6 h
Culture et pratique de la danse, de la musique ou du théâtre (b)	6h
Atelier artistique	72 h annuelles
Hippologie et équitation ou autres pratiques sportives* (Uniquement en lycée agricole)	3 h
Pratiques sociales et culturelles* (Uniquement en lycée agricole)	3 h
Pratiques professionnelles* (Uniquement en lycée agricole)	3 h

(a) Le latin et le grec peuvent être choisis en plus des enseignements optionnels suivis par ailleurs.

(b) Enseignements pouvant être suivis par les élèves inscrits au sein d'un établissement d'enseignement artistique classé ou reconnu par l'État et sous réserve d'une convention signée entre l'établissement où est scolarisé l'élève et l'établissement d'enseignement artistique.

* Les enseignements spécifiques à l'enseignement agricole dans les lycées agricoles et ceux communs aux voies générale et technologique dans les lycées d'enseignement général et technologique : chlorofil.fr

SIGLAIRE

STD2A : Sciences et technologies du design et des arts appliqués

S2TMD : Sciences et techniques du théâtre, de la musique et de la danse

L'option Culture et pratique de la danse, de la musique ou du théâtre

Elle te permet de renforcer ton apprentissage artistique et ton choix pour la série S2TMD en 1^{re}.

L'option Création et culture - design

Elle te permet de renforcer ton apprentissage artistique et ton choix pour la série STD2A en 1^{re}. C'est une option très sélective.

LES 1RE ET TERMINALE GÉNÉRALES

- Tu te spécialises.
- Tu te prépares à obtenir ton Bac et à poursuivre tes études.

Première

- 6 enseignements communs
- 3 spécialités au choix
- 1 option (facultative)
- 1 accompagnement au choix de l'orientation
- 1 accompagnement scolaire personnalisé selon tes besoins
- des heures de vie en classe
- **Les épreuves du Bac** : épreuve orale et écrite de français, épreuve en contrôle continu pour l'enseignement de spécialité suivi uniquement en 1^{re}.

Terminale

Ce qui change de la 1^{re} à la terminale.

- La philosophie remplace le français
- 2 spécialités à choisir parmi les 3 de 1^{re}
- 2 options max. (facultatives)
- **Les épreuves du Bac** : épreuves en contrôle continu, épreuve écrite de philosophie, épreuves orales et écrites des enseignements de spécialité.



Horizon 21 pour construire mes choix au lycée

Cet outil t'aide à simuler et/ou combiner des spécialités pour faire ton choix dans les voies générale ou technologique. Une manière de te projeter dans tes études et ton futur métier !

horizons21.fr



Un Bac général et après ?

Le Bac général ouvre des portes vers des voies familières ou parfois insoupçonnées dans l'enseignement supérieur. Des pistes à explorer pour choisir ta série dans le guide régional *Après le bac, j'ai le choix !*

urlr.me/gqDLn



SIGLAIRE

CNED : Centre national d'enseignement à distance

Bon à savoir

En 2^{de}, si ton lycée ne propose pas une des spécialités que tu as choisie pour la 1^{re} : soit tu changes de lycée, soit ton lycée se met d'accord avec un lycée à proximité où tu pourras suivre uniquement cette spécialité. En dernier recours, tu peux suivre des cours à distance (avec le CNED, par exemple).

LES ENSEIGNEMENTS COMMUNS

	1RE	TERMINALE
Français	4 h	-
Philosophie	-	4 h
Histoire-géographie	3 h	3 h
Langues vivantes A et B (étrangère pour la LVA, étrangère ou régionale pour la LVB)	4 h 30	4 h
Éducation physique et sportive	2 h	2 h
Enseignement scientifique	2 h	2 h
Enseignement moral et civique	18h annuelles	18h annuelles

LES SPÉCIALITÉS

Le choix des spécialités est une étape importante pour commencer à te projeter après le Bac et à tracer ta voie.

- En 1^{re} : tu choisis 3 spécialités.
- En terminale : tu en conserves 2.



Si tu ne choisis pas l'enseignement de spécialité en mathématiques en 1^{re} générale, tu auras 3h30 d'enseignement scientifique par semaine, dont 1h30 dédiée aux mathématiques

	1RE	TERMINALE
Arts (au choix parmi : arts plastiques/cinéma-audiovisuel/danse/histoire des arts/musique/théâtre/arts du cirque) (a)	4 h	6 h
Biologie-écologie*	4 h	6 h
Éducation physique, pratiques et cultures sportives	4 h	6 h
Histoire-géographie, géopolitique et sciences politiques	4 h	6 h
Humanités, littérature et philosophie	4 h	6 h
Langues, littératures et cultures étrangères et régionales *	4 h	6 h
Littérature et langues et cultures de l'Antiquité	4 h	6 h
Mathématiques *	4 h	6 h
Numérique et sciences informatiques	4 h	6 h
Physique-chimie *	4 h	6 h
Sciences de la vie et de la Terre	4 h	6 h
Sciences de l'ingénieur (complété de 2 h de sciences physiques en terminale)	4 h	6 h
Sciences économiques et sociales	4 h	6 h

(a) Les arts du cirque ne peuvent être choisis qu'en enseignement de spécialité.

* Les enseignements spécifiques à l'enseignement agricole dans les lycées agricoles et ceux communs aux voies générale et technologique dans les lycées d'enseignement général et technologique : chlorofil.fr

Les spécialités à la loupe

urlr.me/tkxPL

LES OPTIONS

Ces enseignements sont facultatifs.

- En 1^{re} : 1 au choix !
- En terminale : 2 max.

	1RE	TERMINALE
1 ENSEIGNEMENT PARI MI :		
Langue vivante C (étrangère ou régionale)	3 h	3 h
Langue des signes française	3 h	3 h
Langues et cultures de l'Antiquité : latin (a)	3 h	3 h
Langues et cultures de l'Antiquité : grec (a)	3 h	3 h
Éducation physique et sportive	3 h	3 h
Arts (au choix parmi arts plastiques/cinéma-audiovisuel/danse/histoire des arts/musique/théâtre)	3 h	3 h
Agronomie-économie-territoires* (Uniquement en lycée agricole)	3 h	3 h
Hippologie et équitation* (Uniquement en lycée agricole)	3 h	3 h
Pratiques sociales et culturelles* (Uniquement en lycée agricole)	3 h	3 h
Pratiques professionnelles* (Uniquement en lycée agricole)	3 h	3 h
1 ENSEIGNEMENT PARI MI :		
Mathématiques complémentaires (pour les élèves ne choisissant pas la spécialité mathématiques en terminale)	-	3 h
Mathématiques expertes (pour les élèves choisissant en terminale la spécialité mathématiques)	-	3 h
Droit et grands enjeux du monde contemporain	-	3 h

(a) Le latin et le grec peuvent être choisis en plus des enseignements optionnels suivis par ailleurs.

* Les enseignements spécifiques à l'enseignement agricole dans les lycées agricoles et ceux communs aux voies générale et technologique dans les lycées d'enseignement général et technologique : chlorofil.fr



J'ai choisi de prendre comme spécialités en 1^{re} : mathématiques, histoire géopolitique et sciences économiques et sociales. Un choix en correspondance avec mes résultats de 2^{de} et mes goûts personnels ! Ces spécialités possèdent chacune de nombreuses caractéristiques qui m'intéressent pour la suite de mes études : je vise un BTS Commerce avant d'entrer dans une école de commerce...

Arthur
Terminale générale

SIGLAIRE

BTS : Brevet de technicien supérieur
HLP : Humanité, littérature et philosophie
SES : Sciences économiques et sociales
SVT : Sciences de la vie et de la Terre

LES 1RE ET TERMINALE TECHNOLOGIQUES

- ☛ Tu te spécialises
- ☛ Tu te prépares à obtenir ton Bac et à poursuivre tes études.
- ☛ 8 séries – la série STAV est dispensée uniquement en lycée d'enseignement agricole.

Première

- 6 enseignements communs
- 3 spécialités propres à la série et à la 1^{re}
- 2 options max. (facultatives)
- 1 accompagnement au choix de l'orientation
- 1 accompagnement scolaire personnalisé selon tes besoins
- des heures de vie en classe
- **Les épreuves du Bac** : épreuve orale et écrite de français, épreuve en contrôle continu pour l'enseignement de spécialité suivi uniquement en 1^{re}.

Terminale

Ce qui change de la 1^{re} à la terminale.

- La philosophie remplace le français
- 2 spécialités propres à la série et à la terminale
- 2 options max. (facultative)
- **Les épreuves du Bac** : épreuves en contrôle continu, épreuve écrite de philosophie, épreuves orales et écrites des enseignements de spécialité.



Horizon 21 pour construire mes choix au lycée

Cet outil t'aide à simuler et/ou combiner des spécialités pour faire ton choix dans les voies générale ou technologique. Une manière de te projeter dans tes études et ton futur métier !

horizons21.fr



Un Bac techno et après ?

Le Bac technologique ouvre des portes vers des voies familières ou parfois insoupçonnées dans l'enseignement supérieur. Des pistes à explorer pour choisir ta série dans le guide régional *Après le bac, j'ai le choix !*

urlr.me/gqDLn



SIGLAIRE

STAV : Sciences et technologies de l'agronomie et du vivant

LES SÉRIES

Le choix de la série est une étape importante pour ton orientation car tu décides de ta spécialisation.

- En 1^{re} : 3 spécialités sont attribuées pour chaque série.
- En terminale : il n'en reste plus que 2.



Sciences et technologies du management et de la gestion (STMG)

Tu es organisé ? Tu as le sens du relationnel ? Tu es intéressé par la gestion des entreprises, l'économie et le droit ? Cette série se penche sur les métiers du marketing, les nouveaux usages du numérique, et le fonctionnement des organisations.



Sciences et technologies de l'agriculture et du vivant (STAV)

Tu es attiré par la biologie, l'agriculture et l'environnement ? Cette série te forme à l'aménagement des espaces, la protection des milieux naturels et aux métiers de l'agroalimentaire. Elle inclut 8 semaines de stage afin de te former aussi sur le terrain.

Uniquement dans les lycées d'enseignements agricoles.



Sciences et technologies de l'hôtellerie et de la restauration (STHR)

Tu aimes cuisiner ? Tu es intéressé par la gestion hôtelière et le service ? Cette série t'offre la possibilité d'en faire ton métier dès la 2^{de} avec des stages pratiques en milieu professionnel.
→ Cas particulier : la 2^{de} STHR – p 13



Sciences et technologies de laboratoire (STL)

Tu es intéressé par les sciences et leurs applications ? Tu souhaites travailler dans les sciences du vivant ? Cette série privilégie l'expérimentation en laboratoire pour étudier les produits de la santé, de l'environnement, des bio-industries, des industries de la chimie...



Sciences et technologies de la santé et du social (ST2S)

Tu souhaites travailler dans le domaine du social ou du paramédical ? Tu as le sens du contact et tu aimes travailler en équipe ? Tu aimes la biologie et la physique-chimie ? Cette série peut répondre à tes attentes.



Sciences et technologies du design et des arts appliqués (STD2A)

Tu aimes la mode, le design, le graphisme ? Tu veux en faire ton métier ? Cette série te tend les bras pour développer ta créativité avec les arts appliqués, la conception et la réalisation d'objets ou d'espaces.



Sciences et technologies de l'industrie et du développement durable (STI2D)

Tu t'intéresses à l'innovation technologique ? Tu as à cœur le respect de l'environnement ? Cette série te permet d'appliquer concrètement l'enseignement des sciences, par l'expérimentation, la simulation et l'analyse de produits.

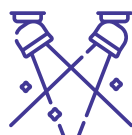

Sciences et techniques du théâtre, de la musique et de la danse (S2TMD)

Comédien-ne, danseur-euse ou instrumentiste, tu souhaites consacrer du temps aux pratiques artistiques ? Tu es motivé et tu as de bonnes capacités physiques ? Cette série est faite pour toi.

Tu dois t'inscrire en parallèle dans un conservatoire.

LES ENSEIGNEMENTS COMMUNS

	1RE	TERMINALE
Français	3 h 3 h 30*	-
Philosophie	-	2 h
Histoire-géographie	1 h 30	1 h 30
Enseignement moral et civique	18 h annuelles 0 h 30*	18 h annuelles 0 h 30*
Langue vivante A étrangère et langue vivante B étrangère ou régionale (dont 1 enseignement technologique en langue vivante A - ETLV)	4 h (dont 1 h d'ETLV) 3 h 30*	4 h (dont 1 h d'ETLV) 3 h 30*
Éducation physique et sportive	2 h	2 h
Mathématiques	3 h	3 h
Éducation socioculturelle* (Uniquement en lycée agricole)	1 h	1 h
Technologies de l'informatique et du multimédia* (Uniquement en lycée agricole)	0 h 30	0 h 30
Pluridisciplinarité* (Uniquement en lycée agricole)	155 h annuelles	155 h annuelles

* Les enseignements spécifiques à l'enseignement agricole dans les lycées agricoles et ceux communs aux voies générale et technologique dans les lycées d'enseignement général et technologique : chlorofil.fr

LES OPTIONS

Ces enseignements sont facultatifs.

🗳️ 1 au choix !

	1RE	TERMINALE
Arts (arts plastiques/cinéma-audiovisuel/danse/histoire des arts/musique/théâtre)	3 h	3 h
Éducation physique et sportive	3 h	3 h
Langue vivante C (étrangère ou régionale) Uniquement pour la série STHR	3 h	3 h
Langue des signes française*	3 h	3 h
Atelier artistique*	72 h annuelles	72 h annuelles
Pratique physique et sportive*	3 h	3 h
Pratiques sociales et culturelles* (Uniquement en lycée agricole)	3 h	3 h
Pratiques professionnelles* (Uniquement en lycée agricole)	3 h	3 h
Hippologie et équitation* (Uniquement en lycée agricole)	3 h	3 h

* Les enseignements spécifiques à l'enseignement agricole dans les lycées agricoles et ceux communs aux voies générale et technologique dans les lycées d'enseignement général et technologique : chlorofil.fr

SIGLAIRE

STD2A : Sciences et technologies du design et des arts appliqués

LES SPÉCIALITÉS

SÉRIE		1RE	TERMINALE
S2TMD	Économie, droit et environnement du spectacle vivant	3 h	-
	Culture et sciences chorégraphiques/musicales/théâtrales	5 h 30	7 h
	Pratique chorégraphique/musicale/théâtrale	5 h 30	7 h
ST2S	Physique-chimie pour la santé	3 h	-
	Biologie et physiopathologie humaines	5 h	-
	Chimie, biologie et physiopathologie humaines	-	8 h
	Sciences et techniques sanitaires et sociales	7 h	8 h
STAV <i>Uniquement en lycée agricole</i>	Gestion des ressources et de l'alimentation*	6 h 45	6 h 45
	Territoires et sociétés*	2 h 30	-
	Technologie*	3 h	-
	Territoires et technologie*	-	4 h 30
STD2A	Physique-chimie	2 h	-
	Outils et langages numériques	2 h	-
	Design et métiers d'art	14 h	-
	Analyse et méthodes en design	-	9 h
	Conception et création en design et métiers d'art	-	9 h
STHR	Enseignement scientifique alimentation-environnement	3 h	-
	Sciences et technologies culinaires et des services	10 h	-
	Sciences et technologies culinaires et des services - enseignement scientifique alimentation-environnement	-	13 h
	Économie-gestion hôtelière	5 h	5 h
STI2D	Innovation technologique	3 h	-
	Ingénierie et développement durable (I2D)	9 h	-
	Ingénierie, innovation et développement durable (2I2D) avec 1 enseignement spécifique parmi : architecture et construction/énergies et environnement/innovation technologique et écoconception/systèmes d'information et numérique.	-	12 h
	Physique-chimie et mathématiques	6 h	6 h
STL	Physique-chimie et mathématiques	5 h	5 h
	Biochimie-biologie	4 h	-
	Biotechnologie ou sciences physiques et chimiques en laboratoire	9 h	-
	Biochimie-biologie-biotechnologie ou sciences physiques et chimiques en laboratoire	-	13 h
STMG	Sciences de gestion et numérique	7 h	-
	Management	4 h	-
	Management, sciences de gestion et numérique avec 1 enseignement spécifique parmi : gestion et finance/mercatique (marketing)/ressources humaines et communication/systèmes d'information de gestion.	-	10 h
	Droit et économie	4 h	6 h

* Les enseignements spécifiques à l'enseignement agricole dans les lycées agricoles et ceux communs aux voies générale et technologique dans les lycées d'enseignement général et technologique :  chlorofil.fr

LES ÉPREUVES DU BAC

- Tu obtiens le Bac avec une moyenne générale de 10/20.
- Tu peux aussi avoir une mention (assez bien, bien, très bien, félicitations du jury).
- Si tu as entre 8 et 10/20 de moyenne, tu pourras passer l'oral de rattrapage.

- Il n'y a pas de note éliminatoire ou de plancher de note à atteindre.
- En terminale, l'EPS est évaluée en contrôle continu.

Explore Demain

Zoom : Le top des conseils pour passer le Grand Oral !

explore-demain.fr



Le Grand Oral en bref

Le but est simple : te former à prendre la parole en public de façon claire et convaincante. Tu prépares en avance 2 questions en lien avec tes spécialités de terminale, avec tes professeurs.

Pendant l'épreuve (20 min) :

- 1 - Le jury choisit 1 de ces 2 questions : tu as 10 minutes pour exposer ton intérêt pour la question.
- 2 - Ensuite, tu as 10 min pour échanger avec le jury qui évalue tes connaissances et ta façon d'argumenter.

urlr.me/VXJqh

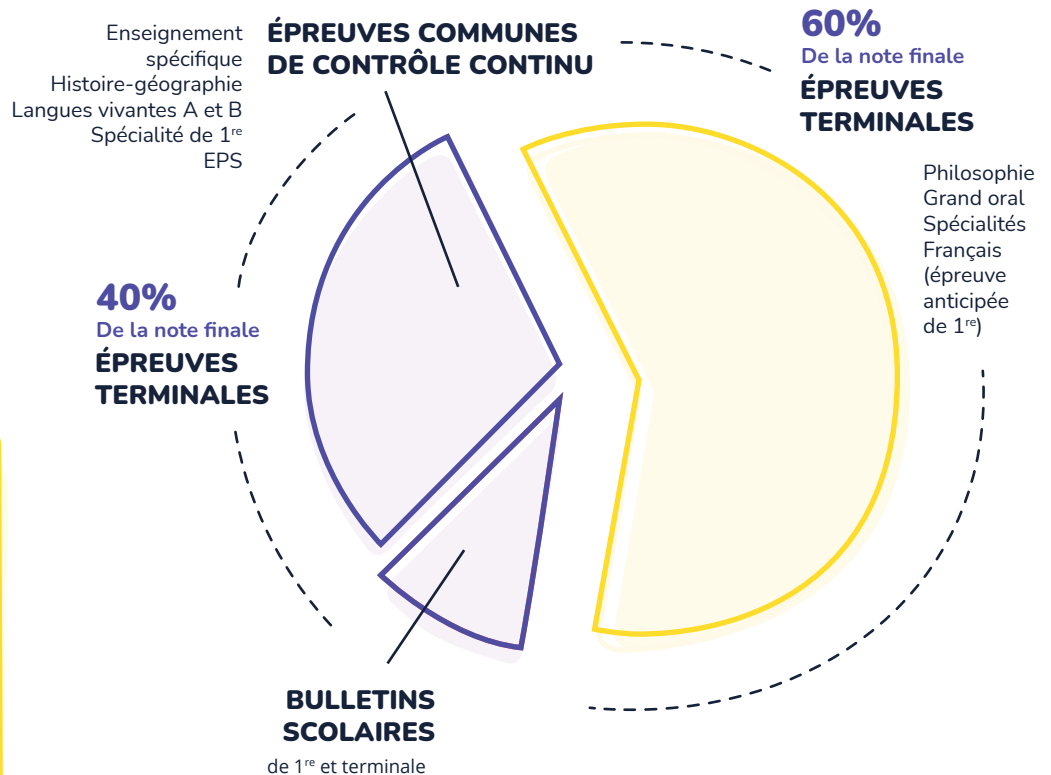

Source : Ministère de l'Éducation nationale et de la Jeunesse.

SIGLAIRE

STD2A : Sciences et technologies du design et des arts appliqués
EPS : Éducation physique et sportive
S2TMD : Sciences et techniques du théâtre, de la musique et de la danse
ST2S : Sciences et technologies de la santé et du social

STAV : Sciences et technologies de l'agronomie et du vivant
STD2A : Sciences et technologies du design et des arts appliqués
STI2D : Sciences et technologies de l'industrie et du développement durable

STHR : Sciences et technologies de l'hôtellerie et de la restauration
STL : Sciences et technologies de laboratoire
STMG : Sciences et technologies du management et de la gestion

Aller plus loin

urlr.me/9B1c6

LA VOIE PROFESSIONNELLE

LES ATOUS

- ▣ Des études courtes
- ▣ Des formations variées
- ▣ Plus de concret
Les lycées professionnels disposent de plateaux techniques et d'équipements permettant de reproduire les conditions d'exercice des activités professionnelles (ateliers, restaurant d'application...)
- ▣ Des accompagnements renforcés
en petits groupes en français et en mathématiques sont mis en place de l'entrée en 1^{re} année de CAP ou 2^{de} Pro jusqu'à la sortie du lycée professionnel.
- ▣ Un pied dans l'entreprise

L'OBJECTIF

- ▣ Tu apprends un métier par la voie professionnelle en préparant un CAP en 2 ans ou un Bac pro en 3 ans. Élève au sein d'un lycée professionnel ou apprenti-e en centre de formation, tu pourras travailler directement après ta formation ou poursuivre tes études dans l'enseignement supérieur.

LES DIPLÔMES

- ▣ Le Bac pro
- ▣ Le Bac pro agricole
- ▣ Le CAP
- ▣ Le CAP agricole
- ▣ Le BPA

SIGLAIRE

CAP : Certificat d'aptitude professionnelle
BPA : Brevet professionnel agricole



Zoom : Tout savoir sur la voie pro après la 3^e

explore-demain.fr



NOUVEAU

Les bureaux des entreprises

Chaque lycée professionnel à son propre bureau des entreprises. Tu y rencontreras des conseillers pour t'accompagner dans tes démarches tout au long de l'année (accès à un réseau professionnel, recherche de stage, de contrat d'apprentissage...).

urlr.me/ZLmJ4



Partir me former à l'international : pourquoi pas ?

Lycéen-ne ou apprenti-e de la voie professionnelle, tu peux partir à l'étranger grâce au programme Erasmus + pour une période de 15 jours à 1 an, selon les modalités prévues par l'établissement ou le centre de formation.

→ Les aides pour partir à l'international - page 38

generation.erasmusplus.fr

Ma boîte à outils

nouvelle-voiepro.fr

▶ *Es-tu fait pour la voie pro ?*
youtube.com/watch?v=d5o285WIE64

▶ *Apprentissage ou scolaire ?*
youtube.com/watch?v=IAENTfNqZ6k

→ L'apprentissage, pourquoi pas moi ? - page 34



LES ENSEIGNEMENTS GÉNÉRAUX



En 1^{re} année de CAP ou en 2^{de} professionnelle, tu suis comme au collège, des enseignements généraux (français, mathématiques, histoire-géographie, langue étrangère, etc.). Mais leurs contenus sont plus concrets et davantage en relation avec le métier que tu souhaites préparer.

LES ENSEIGNEMENTS PROFESSIONNELS



La moitié de ton emploi du temps est consacré aux enseignements professionnels. Ils vont te permettre d'apprendre les techniques et les gestes du métier que tu as choisi. Les cours ont lieu en atelier, en laboratoire, en salle informatique, parfois en entreprise souvent en petits groupes.



Et l'enseignement agricole ?

Les modalités d'enseignement liées au domaine agricole varient en fonction du diplôme de la spécialité préparée mais aussi quelquefois de l'établissement.

chlorofil.fr



Qu'est-ce qu'un chef-d'œuvre ?

Tout au long de ton parcours, des heures d'enseignement professionnel sont dédiées à la réalisation d'un chef-d'œuvre.

Il s'agit de la réalisation d'un projet, seul ou en groupe, qui peut prendre des formes très diverses : conception et réalisation d'un produit fini (en bois, métal, tissu, papier...), d'un texte, d'un journal, d'un site internet, d'un film, de planches créatives, participation à un concours...

LES STAGES EN ENTREPRISE



En CAP ou Bac pro, tu suis plusieurs périodes de formation en milieu professionnel pour te familiariser avec des situations de travail et avec le fonctionnement d'une entreprise ou d'un milieu professionnel en conditions réelles.

- En CAP : 12 à 14 semaines.
- En Bac pro : 18 à 22 semaines selon la spécialité.

NOUVEAU Pendant tes stages, tu reçois une allocation de l'État (cumulable avec celle éventuellement versée par ton employeur) dont le montant varie entre 50 et 100 euros par semaine selon ton année de scolarité.

urlr.me/BrJpD



EN RÉGION

Les écoles de production

Les écoles de production sont destinées prioritairement aux jeunes de 15 à 18 ans qui ont quitté l'école. L'objectif ? Les réintégrer dans le système scolaire et les préparer à des diplômes (CAP, Bac pro, titre professionnel). Les jeunes apprennent dans un cadre de production réelle pour favoriser leur entrée dans le monde professionnel. Une poursuite d'études est toutefois possible.

urlr.me/9SHp5

Il en existe 8 en Bourgogne-Franche-Comté :

Dijon (21), Besançon (25), Dole (39), Moulins-Engilbert (58), St-Loup-sur-Semouse (70), Chalon-sur-Saône (71), Le Creusot (71), Belfort (90).

LES DIPLÔMES



Le CAP

Certificat d'aptitude professionnelle

- En 2 ans. Il peut aussi être préparé en 1 ou 3 ans selon les profils et besoins particuliers des élèves.
- Sous statut scolaire ou en apprentissage sur la totalité ou une partie du cursus.
- Insertion immédiate dans la vie active ou poursuite d'études en 1^{re} pro dans une spécialité de Bac pro relevant du même secteur.
- Il est décliné dans près de 200 spécialités relevant de domaines variés : industrie, commerce, artisanat, social, bâtiment et travaux publics.

urlr.me/TyC9K



Si tu as un projet professionnel solide et un bon niveau scolaire, tu peux préparer un CAP en seulement 1 an. C'est aussi possible si tu es en 1^{re} ou terminale professionnelle, technologique ou générale.



Mixer statut scolaire et apprentissage, c'est possible !

Il est maintenant possible dans certains lycées proposant des formations en apprentissage de choisir un parcours mixte. L'apprentissage peut ainsi s'effectuer sur la totalité du CAP ou du Bac pro ou sur une partie du cursus.



Zoom : Tes études au grand air

explore-demain.fr



Le CAP agricole

Certificat d'aptitude professionnelle agricole

- En 2 ans.
- Sous statut scolaire ou en apprentissage.
- Insertion immédiate dans la vie active ou poursuite d'études en année de 1^{re} Bac pro agricole.
- Il est décliné dans une dizaine de spécialités.

chlorofil.fr/diplomes/secondaire/capa



Le BPA

Brevet professionnel agricole

- En 2 ans.
- Uniquement en apprentissage.
- Le niveau de fin d'études est équivalent à un CAP et la formation vise l'insertion directe sur le marché du travail en tant qu'ouvrier qualifié agricole.
 - Il se décline en 7 secteurs professionnels : production animale, horticulture, forêt, industries alimentaires, vigne et vin, agroéquipement, aménagements paysagers.
 - Il existe 9 spécialités de BPA.

chlorofil.fr/diplomes/secondaire/bpa



Un CAP et après ?

Dans de nombreux secteurs un CAP suffit pour démarrer dans un métier. Tu peux donc travailler tout de suite après l'obtention de ton diplôme. Mais aussi continuer de te former !

urlr.me/bB5RM

SIGLAIRE

BPA : Brevet professionnel agricole
BTS : Brevet de technicien supérieur
BTSA : Brevet de technicien supérieur agricole
BUT : Bachelor universitaire de technologie
CAP : Certificat d'aptitude professionnelle
EGPA : Enseignement général et professionnel adapté
SEGPA : Section d'enseignement général et professionnel adapté

Priorité aux élèves de SEGPA/EGPA pour la voie professionnelle

Ils sont prioritaires dans l'accès à certains diplômes de la voie professionnelle, le CAP étant considéré comme la voie d'accès la plus envisageable. La sélection des diplômes concernés diffère selon les académies.

Pars à l'aventure du vivant !

Tout sur l'enseignement agricole, les métiers et les formations du vivant.
laventureduvivant.fr



Le Bac pro

- En 3 ans.
 - Sous statut scolaire ou en apprentissage sur la totalité ou une partie du cursus.
 - Insertion immédiate dans la vie active ou poursuite d'études dans l'enseignement supérieur, en particulier en BTS ou en BUT.
 - Il est décliné dans près de 100 spécialités.
 - Il peut être attaché à une famille de métiers.
- Les 2^{des} pro familles de métiers et leurs spécialités de Bac pro - page 32



Le Bac pro agricole

- En 3 ans.
 - Sous statut scolaire ou en apprentissage.
 - Insertion immédiate dans la vie active ou poursuite d'études dans l'enseignement supérieur notamment en BTSA.
 - Il peut être attaché à une famille métier.
- Les 2^{des} pro familles de métiers et leurs spécialités de Bac pro - page 32

Les familles de métiers, comment ça marche ?

Il n'est pas toujours facile de savoir quel métier tu souhaites préparer. Pour te tester, tu peux choisir la 2^{de} pro organisée en familles de métiers. Il existe 20 familles de métiers, avec pour chacune d'elles 2 à 10 spécialités.

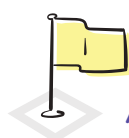

Après la 3^e

Tu t'inscris dans une classe de 2^{de} pro famille de métiers.

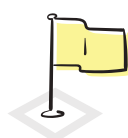

Durant ta 2^{de} pro famille de métiers

Tu explores toutes les spécialités de la famille de métiers.

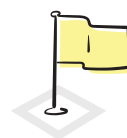

Après ta 2^{de} pro famille de métiers

Tu choisis ta spécialité et donc ton Bac pro.

Tu t'inscris directement en Bac pro sans passer par les familles de métiers :

• Si le Bac pro que tu as choisi n'est pas rattaché à une famille de métiers.

• Si tu as fait le choix de préparer ton Bac pro en apprentissage.
→ L'apprentissage, pourquoi pas moi ? - page 34



Un Bac pro et après ?



Dans de nombreux secteurs un Bac pro suffit pour démarrer dans un métier. Tu peux donc travailler tout de suite après l'obtention de ton diplôme. Mais aussi continuer de te former !

Après le bac, j'ai le choix !
urlr.me/gqDLn

Bac pro : nouvelle organisation de l'année de terminale



NOUVEAU

En 2^{de}, tu as deux choix possibles concernant ton calendrier et ta classe de terminale :

- Une période de stage plus longue, si tu fais le choix de l'insertion professionnelle
- Des cours renforcés pour préparer l'entrée dans l'enseignement supérieur, si tu veux poursuivre tes études.

L'attestation de réussite intermédiaire

Elle permet de valoriser le niveau de compétences que l'élève a atteint sous statut scolaire en fin de classe de 1^{re} professionnelle. Elle est délivrée s'il a obtenu une moyenne annuelle égale ou supérieure à 10/20. Dans l'enseignement agricole, l'élève a le choix : il se présente aux épreuves d'un certificat intermédiaire ou il bénéficie d'une attestation.

Le point sur les épreuves du Bac pro

urlr.me/CS2M8

2^{de} technologique STHR

Sciences et technologies de l'hôtellerie et de la restauration

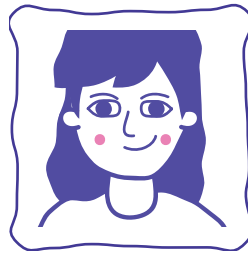

VALÉRIE

19 ans
Dijon (21)

Terminale en Bac pro Aménagement et finition du bâtiment en apprentissage

MON CHOIX APRÈS LA 3^È

"On m'a dissuadée d'aller vers des métiers d'homme. Je me suis sentie obligée de choisir une 2^{de} STHR dans la restauration."

1^{re} professionnelle

Commercialisation et services en restauration hôtel et café, en apprentissage

MON PARCOURS

"Après 8 mois en 2^{de} STHR, j'ai fait une demande de dérogation pour aller en Bac pro Commercialisation et service de restauration pour me rapprocher de mes parents à la santé fragile. Elle a été acceptée ! Et puis... J'ai eu mon accident de moto qui m'a ouvert les yeux : j'ai arrêté d'écouter tous ceux qui me disaient que je

ne pouvais pas faire un métier d'«homme». À la rentrée 2020, un entretien de positionnement m'a permis de rentrer en 2^e année de Bac pro Aménagement et finition du bâtiment en alternance ! À condition d'avoir mon CAP Peintre applicateur en fin d'année... que j'ai obtenu en candidat libre !"

En Bac pro, les matières sont adaptées à notre métier. Par exemple, en maths, on travaille les plans et la géométrie ; en anglais, on apprend du vocabulaire spécifique au métier.

ET APRÈS ?

"De base, je voulais partir à l'École européenne de l'Art et des Matières pour une licence Décor et ornementation à Albi. Mais je vais attendre 1 an : le trompe-l'œil m'a toujours intéressée, je vais donc faire une MC (mention complémentaire) Peintre décorateur sur les conseils d'un prof que j'ai rencontré au concours régional de meilleur apprenti : il a insisté, j'ai vu son travail et j'ai été acceptée !"

Terminale professionnelle

Aménagement et finition du bâtiment, en apprentissage



LISTE DES CAP

Accessoiriste réalisateur	Charpentier bois
Accompagnant éducatif petite enfance	Charpentier de marine
Accordeur de pianos	Chaussure
Aéronautique option avionique	Chocolatier-confiseur
Aéronautique option structure	Commercialisation et services en hôtel-café-restaurant
Aéronautique option systèmes	Composites, plastiques chaudronnés
Agent accompagnant au grand âge (1re session 2025)	Conchyliculture (maritime)
Agent d'assainissement et de collecte des déchets liquides spéciaux	CAP Conducteur agent d'accueil en autobus et autocar
Agent de développement des activités locales option activités familiales, artisanales et touristiques (Guyane)	Conducteur d'engins de travaux publics et carrières
Agent de développement des activités locales option tourisme (Guyane)	Conducteur d'installations de production
Agent de la qualité de l'eau	Conducteur livreur de marchandises
Agent de prévention et de médiation	Conducteur routier marchandises
Agent de propreté et d'hygiène	Conducteur-opérateur de scierie
Agent de sécurité	Constructeur d'ouvrages en béton armé
Agent vérificateur d'appareils extincteurs	Constructeur de réseaux de canalisations de travaux publics
Armurerie (fabrication et réparation)	Constructeur de routes et d'aménagements urbains
Art et techniques de la bijouterie-joaillerie option bijouterie sertissage	Construction des carrosseries
Art et techniques de la bijouterie-joaillerie option bijouterie-joaillerie	Cordonnerie multiservice
Art et techniques de la bijouterie-joaillerie option polissage finition	Cordonnier bottier
Arts de la broderie	Couvreur
Arts de la dentelle option aiguille	Crémier-fromager
Arts de la dentelle option fuseaux	Cuisine
Arts de la reliure	Décolletage : opérateur régleur en décolletage
Arts du bois option marqueteur	Décoration en céramique
Arts du bois option sculpteur ornementaliste	Déménageur sur véhicule utilitaire léger
Arts du bois option tourneur	Dessinateur industriel d'ameublement
Arts du tapis et de la tapisserie de lisse	Développement option 1 fabrication et entretien mécanique (Polynésie française, Nouvelle-Calédonie)
Arts du verre et du cristal	Développement option 2 construction et entretien des bâtiments (Polynésie française, Nouvelle-Calédonie, Mayotte)
Arts et techniques du verre option décorateur sur verre	Développement option 3 activités familiales artisanales et touristiques (Polynésie française, Nouvelle-Calédonie, Mayotte)
Arts et techniques du verre option vitrailliste	Développement option 4 gestion et entretien de la petite exploitation rurale (Polynésie française, Nouvelle-Calédonie)
Assistant luthier du quatuor	Développement option 5 gestion et entretien en milieu marin (Polynésie française, Nouvelle-Calédonie)
Assistant technique en instruments de musique option accordéon	Doreur à la feuille ornementaliste
Assistant technique en instruments de musique option guitare	Ébéniste
Assistant technique en instruments de musique option instruments à vent	Électricien
Assistant technique en instruments de musique option piano	Émailleur d'art sur métaux
Boucher	Emballeur professionnel
Boulangier	Employé technique de laboratoire
Bronzier option A monteur en bronze	Encadreur
Bronzier option B ciseleur en bronze	Équipier polyvalent du commerce
Bronzier option C tourneur sur bronze	Esthétique cosmétique parfumerie
Cannage paillage en ameublement	Étancheur du bâtiment et des travaux publics
Carreleur mosaïste	Ferronnier d'art
Carrossier automobile (1re session 2025)	Fleuriste
Certificat de préposé au tir	Fleuriste en fleurs artificielles (Paris)
Certificat polynésien d'aptitude professionnelle option petite et moyenne hôtellerie (CPAP PMH)	Fourrure
Charcutier-traiteur	Gardien d'immeubles
	Glacier fabricant
	Horlogerie
	Industries chimiques

Installateur en froid et conditionnement d'air
 Instruments coupants et de chirurgie
 Interventions en maintenance technique des bâtiments
 Lapidaire option A diamant
 Lapidaire option B pierres de couleur
 Maçon
 Maintenance des matériels option A matériels agricoles
 Maintenance des matériels option B matériels de construction et de manutention
 Maintenance des matériels option C matériels d'espaces verts
 Maintenance des véhicules option A voitures particulières
 Maintenance des véhicules option B véhicules de transport routier
 Maintenance des véhicules option C motocycles
 Maintenance nautique (1re session 2025)
 Marbrier du bâtiment et de la décoration
 Mareyage
 Maritime
 Maroquinerie
 Mécanicien conducteur scieries et industries mécaniques du bois option B mécanicien affûteur de sciage, tranchage, déroulage
 Menuisier aluminium-verre
 Menuisier en sièges
 Menuisier fabricant
 Menuisier installateur
 Métallier
 Métiers de l'enseigne et de la signalétique
 Métiers de l'entretien des textiles option A blanchisserie
 Métiers de l'entretien des textiles option B pressing
 Métiers de la coiffure
 Métiers de la fonderie
 Métiers de la gravure option A gravure d'ornementation
 Métiers de la gravure option B gravure d'impression
 Métiers de la gravure option C gravure en modelé
 Métiers de la gravure option D marquage poinçonnage
 Métiers de la mode-chapelier-modiste
 Métiers de la mode-vêtement flou
 Métiers de la mode-vêtement tailleur
 Métiers du football
 Métiers du plâtre et de l'isolation
 Mise en oeuvre des caoutchoucs et des élastomères thermoplastiques
 Modèles et moules céramiques
 Monteur de structures mobiles
 Monteur en chapiteaux
 Monteur en installations sanitaires
 Monteur en installations thermiques
 Mouleur noyateur : cuivre et bronze
 Opérateur/opératrice de service-relation client et livraison
 CAP Opérateur en appareillage orthopédique-spécialité orthoprothèse
 CAP Opérateur en appareillage orthopédique-spécialité podologie
 Opérateur/opératrice logistique
 Orfèvre option A monteur en orfèvrerie
 Orfèvre option B tourneur repousseur en orfèvrerie
 Orfèvre option C polisseur aviveur en orfèvrerie

Orfèvre option D planeur en orfèvrerie
 Orfèvre option C polisseur aviveur en orfèvrerie
 Outillages en moules métalliques
 Outillages en outils à découper et à emboutir
 Ouvrier archetier
 Pâtissier
 Peintre applicateur de revêtements
 Peintre automobile (1re session 2025)
 Plasturgie
 Plumassière (Paris)
 Poissonnier écailler
 Primeur
 Production et service en restaurations (rapide, collective, cafétéria)
 Propreté de l'environnement urbain-collecte et recyclage
 Réalisations industrielles en chaudronnerie ou soudage option A chaudronnerie
 Réalisations industrielles en chaudronnerie ou soudage option B soudage
 Rentrayer option A tapis
 Rentrayer option B tapisseries
 Sellerie générale
 Sellier harnacheur
 Sérigraphie industrielle
 Signalétique et décors graphiques
 Souffleur de verre option enseigne lumineuse
 Souffleur de verre option verrerie scientifique
 Staffeur ornemaniste
 Tailleur de pierre
 Tapissier-tapissière d'ameublement en décor
 Tapissier-tapissière d'ameublement en siège
 Taxidermiste
 Tonnelier
 Tournage en céramique
 Transport fluvial
 Transports par câbles et remontées mécaniques
 Vannerie
 Vêtement de peau

LISTE DES CAP AGRICOLES

Agricultures des régions chaudes
 Jardinier paysagiste
 Lad-cavalier d'entraînement
 Maréchal-ferrant
 Métiers de l'agriculture
 Opérateur en industries agroalimentaires option conduite de machines
 Opérateur en industries agroalimentaires option transformation de produits alimentaires
 Palefrenier soigneur
 Services aux personnes et vente en espace rural
 Travaux forestiers

LISTE DES BACS PROS

Accompagnement, soins et services à la personne option A à domicile ; option B en structure	Métiers de l'entretien des textiles option A blanchisserie ; option B pressing
Aéronautique options avionique ; structure ; systèmes	Métiers de la coiffure
Agroéquipement	Métiers de la sécurité
Aménagement et finition du bâtiment	Métiers du commerce et de la vente option A animation et gestion de l'espace commercial* ; option B prospection clientèle et valorisation de l'offre commerciale*
Aménagements paysagers	Métiers du cuir options chaussures ; maroquinerie ; sellerie-garnissage
Animation-enfance et personnes âgées*	Métiers du froid et des énergies renouvelables (1re session en 2024)
Artisanat et métiers d'art options communication visuelle plurimédia ; marchandisage visuel ; métiers de l'enseigne et de la signalétique ; tapissier d'ameublement ; verrerie scientifique et technique	Métiers et arts de la pierre
Artisanat et métiers d'art facteur d'orgues options organier ; tuyautier	Microtechniques
Assistance à la gestion des organisations et de leurs activités*	Optique-lunetterie
Aviation générale	Optique photonique : technologies de la lumière
Boucher-charcutier-traiteur	Organisation de transport de marchandises
Boulangier-pâtissier	Ouvrages du bâtiment : métallerie
Carrossier peintre automobile (1re session en 2026)	Perruquier-posticheur
Commercialisation et services en restauration	Photographie
Conducteur transport routier marchandises	Pilote de ligne de production
Conduite de productions aquacoles (1re session en 2025)	Plastiques et composites
Conduite de productions horticoles (arbres, arbustes, fruits, fleurs, légumes)	Poissonnier-écailler-traiteur
Conduite et gestion de l'entreprise agricole	Polyvalent navigant pont/machine
Conduite et gestion de l'entreprise hippique	Procédés de la chimie, de l'eau et des papiers-cartons
Conduite et gestion de l'entreprise vitivinicole	Production en industries pharmaceutiques, alimentaires et cosmétiques
Conduite et gestion des entreprises maritimes pêche	Productions aquacoles
Conduite et gestion des entreprises maritimes-commerce/ plaisance professionnelle options voile ; yacht	Réalisation de produits imprimés et plurimédia option A productions graphiques ; option B productions imprimées
Conduite et gestion d'une entreprise du secteur canin et félin	Services aux personnes et animation dans les territoires (1re session en 2025)
Construction des carrosseries	Technicien conseil-vente univers jardinerie
Cuisine	Technicien conseil-vente en alimentation (produits alimentaires et boissons)
Cultures marines	Technicien conseil-vente en animalerie
Cybersécurité, informatique et réseaux, électronique	Technicien constructeur bois
Électromécanicien marine	Technicien d'études du bâtiment option A études et économie ; option B assistant en architecture
Esthétique, cosmétique, parfumerie	Technicien de fabrication bois et matériaux associés
Étude et définition de produits industriels	Technicien de scierie
Étude et réalisation d'agencement	Technicien du bâtiment : organisation et réalisation du gros oeuvre
Façonnage de produits imprimés, routage	Technicien en appareillage orthopédique
Fonderie	Technicien en chaudronnerie industrielle
Forêt	Technicien en expérimentation animale
Gestion des milieux naturels et de la faune	Technicien en prothèse dentaire
Gestion des pollutions et protection de l'environnement	Technicien en réalisation de produits mécaniques option réalisation et suivi de productions ; option réalisation et maintenance des outillages
Hygiène, propreté, stérilisation	Technicien gaz
Installateur en chauffage, climatisation et énergies renouvelables (1re session en 2024)	Technicien géomètre-topographe
Interventions sur le patrimoine bâti options maçonnerie ; charpente ; couverture	Technicien menuisier agencier
Laboratoire contrôle qualité	Technicien modeleur
Logistique	Techniques d'interventions sur installations nucléaires
Maintenance des matériels option A matériels agricoles ; option B matériels de construction et de manutention ; option C matériels d'espaces verts	Traitements des matériaux
Maintenance des systèmes de production connectés	Transport fluvial
Maintenance des véhicules option A voitures particulières ; option B véhicules de transport routier ; option C motocycles	Transports par câbles et remontées mécaniques (1re session en 2026)
Maintenance et efficacité énergétique (1re session en 2024)	Travaux publics
Maintenance nautique (1re session en 2026)	
Menuiserie aluminium-verre	
Métiers de l'accueil	
Métiers de l'électricité et de ses environnements connectés	

LES 2^DES PROS FAMILLES DE MÉTIERS ET LEURS SPÉCIALITÉS DE BAC PRO

MÉTIERS DE L'AÉRONAUTIQUE

Aéronautique option avionique

Aéronautique option système

Aéronautique option structure

Aviation générale

MÉTIERS DE L'AGENCEMENT, DE LA MENUISERIE ET DE L'AMEUBLEMENT

Étude et réalisation d'agencement

Technicien de fabrication bois et matériaux associés

Technicien menuisier agenceur

MÉTIERS DE L'ALIMENTATION

Boucher-charcutier-traiteur

Boulangier-pâtissier

Poissonnier-écailler-traiteur

MÉTIERS DE L'HÔTELLERIE ET DE LA RESTAURATION

Commercialisation et services en restauration

Cuisine

MÉTIERS DE LA BEAUTÉ ET DU BIEN-ÊTRE

Esthétique, cosmétique, parfumerie

Métiers de la coiffure

MÉTIERS DE LA CONSTRUCTION DURABLE, DU BÂTIMENT ET DES TRAVAUX PUBLICS

Aménagement et finition du bâtiment

Interventions sur le patrimoine bâti option A maçonnerie

Interventions sur le patrimoine bâti option B charpente

Interventions sur le patrimoine bâti option C couverture

Menuiserie aluminium-verre

Ouvrages du bâtiment : métallerie

Technicien du bâtiment : organisation et réalisation du gros oeuvre

Travaux publics

MÉTIERS DE LA GESTION ADMINISTRATIVE, DU TRANSPORT ET DE LA LOGISTIQUE

Assistance à la gestion des organisations et de leurs activités

Logistique

Organisation de transport de marchandises

MÉTIERS DE LA MAINTENANCE DES MATÉRIELS ET DES VÉHICULES

Maintenance des matériels option A matériels agricoles

Maintenance des matériels option B matériels de construction et de manutention

Maintenance des matériels option C matériels d'espaces verts

Maintenance des véhicules option A voitures particulières

Maintenance des véhicules option B véhicules de transport routier

Maintenance des véhicules option C motocycles

MÉTIERS DE LA MER

Conduite et gestion des entreprises maritimes commerce/ plaisance professionnelle options voile ; yacht

Conduite et gestion des entreprises maritimes-pêche

Électromécanicien marine

Polyvalent navigant pont/machine

MÉTIERS DE LA RÉALISATION D'ENSEMBLES MÉCANIQUES ET INDUSTRIELS

Fonderie

Microtechniques

Technicien en réalisation de produits mécaniques, option réalisation et suivi de productions, option réalisation et maintenance des outillages

Technicien en chaudronnerie industrielle

Technicien modeleur

Traitements des matériaux

MÉTIERS DE LA RELATION CLIENT

Métiers de l'accueil

Métiers du commerce et de la vente option A animation et gestion de l'espace commercial

Métiers du commerce et de la vente option B prospection clientèle et valorisation de l'offre commerciale

MÉTIERS DES ÉTUDES ET DE LA MODÉLISATION NUMÉRIQUE DU BÂTIMENT

Technicien d'études du bâtiment option A études et économie

Technicien d'études du bâtiment option B assistant en architecture

Technicien géomètre-topographe

MÉTIERS DES INDUSTRIES GRAPHIQUES ET DE LA COMMUNICATION

Façonnage de produits imprimés, routage

Réalisation de produits imprimés et plurimédia option A productions graphiques

Réalisation de produits imprimés et plurimédia option B productions imprimées

MÉTIERS DES TRANSITIONS NUMÉRIQUE ET ÉNERGÉTIQUE

Cybersécurité, informatique et réseaux, électronique

Installateur en chauffage, climatisation et énergies renouvelables (1re session en 2024)

Maintenance et efficacité énergétique (1re session en 2024)

Métiers de l'électricité et de ses environnements connectés

Métiers du froid et des énergies renouvelables (1re session en 2024)

[SUITE] 2^{DES} PROS FAMILLES DE MÉTIERS ET LEURS SPÉCIALITÉS DE BAC PRO

MÉTIERS DU PILOTAGE ET DE LA MAINTENANCE D'INSTALLATIONS AUTOMATISÉES

Maintenance des systèmes de production connectés

Pilote de ligne de production

Procédés de la chimie, de l'eau et des papiers-cartons

Technicien de scierie

ENSEIGNEMENT AGRICOLE

MÉTIERS DE L'ALIMENTATION - BIO-INDUSTRIES - LABORATOIRE

Alimentation, bio-industries et laboratoire

Laboratoire contrôle qualité

MÉTIERS DE LA NATURE-JARDIN-PAYSAGE-FORÊT

Aménagements paysagers

Forêt

Gestion des milieux naturels et de la faune

MÉTIERS DES PRODUCTIONS

Agroéquipement

Conduite de productions aquacoles

Conduite de productions horticoles (arbres, arbustes, fruits, fleurs, légumes)

Conduite et gestion de l'entreprise agricole

Conduite et gestion de l'entreprise hippique

Conduite et gestion de l'entreprise vitivinicole

Conduite et gestion d'une entreprise du secteur canin et félin

MÉTIERS DU CONSEIL-VENTE

Technicien conseil-vente en alimentation (produits alimentaires et boissons)

Technicien conseil-vente en animalerie

Technicien conseil-vente en univers jardinerie

LES SPÉCIALITÉS DE BAC PRO HORS FAMILLE DE MÉTIERS

Accompagnement, soins et services à la personne

Animation - enfance et personnes âgées

Artisanat et métiers d'art option facteur d'orgues - organier

Artisanat et métiers d'art option facteur d'orgues - tuyautier

Artisanat et métiers d'art option communication visuelle pluri-média

Artisanat et métiers d'art option marchandisage visuel

Artisanat et métiers d'art option métiers de l'enseignement et de la signalétique

Artisanat et métiers d'art option tapissier d'ameublement

Artisanat et métiers d'art option verrerie scientifique et technique

Conducteur transport routier marchandises

Construction des carrosseries

Culture marine

Étude et définition de produits industriels (en rénovation)

Gestion des pollutions et protection de l'environnement

Hygiène, propreté, stérilisation

Maintenance nautique

Métiers de la couture et de la confection

Métiers de la sécurité

Métiers du cuir option chaussures

Métiers du cuir option maroquinerie

Métiers du cuir option sellerie-garnissage

Organisation de transport de marchandises

Métiers de l'entretien des textiles, option A blanchisserie, option B pressing (1^{re} session d'examen 2024)

Métiers et arts de la pierre

Modélisation et prototypage 3D

Optique-lunetterie

Optique photonique : technologies de la lumière

Perruquier-posticheur

Photographie

Plastiques et composites

Production en industries pharmaceutiques, alimentaires et cosmétiques

Technicien constructeur bois

Technicien en appareillage orthopédique

Technicien en prothèse dentaire

Technicien gaz

Techniques d'interventions sur installations nucléaires

Transport fluvial

Transports par câbles et remontées mécaniques

ENSEIGNEMENT AGRICOLE

Services aux personnes et aux territoires

Technicien en expérimentation animale



L'APPRENTISSAGE, POURQUOI PAS MOI ?

Choisir l'apprentissage c'est préparer le métier qui te plaît ! C'est aussi suivre une formation qui alterne périodes de cours et périodes de travail en entreprise, sous la responsabilité d'un maître d'apprentissage.



Zoom : L'alternance : le vrai du faux

explore-demain.fr

Quelle est la 1^{re} étape pour devenir apprenti-e ?

Tu dois trouver une entreprise qui t'accueille. Pour mettre toutes les chances de ton côté tu dois commencer tes recherches le plus tôt possible. Tu peux prendre contact avec le centre de formation qui prépare le diplôme qui t'intéresse, il peut t'aider dans tes démarches et même quelquefois te proposer une liste d'employeurs.

Quels sont mes droits et mes obligations en tant qu'apprenti-e ?

Tu signes un contrat de travail : il fait de toi un salarié à part entière de l'entreprise qui t'accueille. Tu dois alors répondre aux attentes du monde professionnel : assiduité, ponctualité, sérieux dans le travail, respect des règles. Tu recevras une rémunération (% du SMIC variable en fonction de ton âge) et tu bénéficieras des mêmes vacances que les autres salariés.

Que se passe-t-il si je n'ai pas trouvé d'entreprise d'accueil au démarrage de ma formation ?

Tu as un délai de 3 mois pour trouver une entreprise après le début de ta formation.

Qui peut m'accueillir en apprentissage ?

Toute entreprise du secteur privé, y compris une association, peut embaucher un-e apprenti-e. Le secteur public (fonction publique territoriale, d'État et hospitalière) peut également accueillir un jeune en apprentissage.

À quel âge je peux entrer en apprentissage ?

À partir de 16 ans (dans la majorité des cas). Tu peux aussi commencer un contrat d'apprentissage à tes 15 ans et un jour, après la 3^e.

Quelle est la durée d'un contrat d'apprentissage ?

Généralement, elle est égale à la durée de la préparation de ton diplôme. Elle peut varier de 6 mois à 3 ans en fonction du type de profession et de la qualification préparée.

Quels sont les types de diplômes que je peux préparer en apprentissage après la 3^e ?

Tu peux préparer un CAP, un CAP agricole, un Bac pro, un Bac pro agricole et un BPA.

L'apprentissage **EN RÉGION** pour tous !

Industrie, automobile, bâtiment, travaux publics, commerce, santé, services à la personne, hôtellerie-restauration... Près de 150 centres de formation proposent de l'apprentissage dans des secteurs variés. Parmi eux : les CFA, les GRETA, les MFR...

Un CFA, c'est quoi ?

Le centre de formation d'apprentis propose aux jeunes une formation générale et technique en alternance avec la formation reçue en entreprise. Il peut être public ou privé.



Il y a l'école pour la théorie et l'entreprise pour la pratique. L'alternance permet de faire le lien entre les deux, c'est vraiment bien.

Mickaël
apprenti (Mâcon)

Source : topo-bfc.info

La double vie de l'apprenti

Choisir la voie de l'apprentissage demande une certaine endurance. Entre les cours, les journées en entreprise, les examens à préparer, les devoirs à la maison, le rythme est particulièrement intense et t'oblige à mener quasiment une double vie. Tout est question de motivation et d'organisation !

Décrocher un contrat d'apprentissage

☑ Rédige un CV et une lettre de motivation

Mets en avant tes qualités et tes diverses expériences (stages de découverte, bénévolat...). Pense à personnaliser ta lettre de motivation. L'employeur appréciera que tu te sois renseigné sur son entreprise.

☑ Active tes réseaux

Famille, amis, anciens apprentis... Sollicite le maximum de monde pour mettre toutes les chances de ton côté !

☑ Prêt pour un entretien ?

Entraîne-toi à te présenter avec un ami ou un membre de ta famille.

☑ Après l'entretien, ne perds pas le contact !

Pense à envoyer un message pour remercier la personne qui t'a reçu en entretien. Ça montre ta motivation et ton sens de l'initiative.

☑ Les sites qui peuvent t'aider dans ta recherche

- Fiers d'être apprentis
apprentissage.bourgognefranche-comte.fr/trouver-un-contrat
- Portail de l'alternance
alternance.emploi.gouv.fr
- lapprenti.com
lapprenti.com/job/Employee/emp_login.asp

SIGLAIRE

BPA : Brevet professionnel agricole
BTS : Brevet de technicien supérieur
CAP : Certificat d'aptitude professionnelle
CFA : Centre de formation d'apprentis
CV : Curriculum Vitae
GRETA : Groupement d'établissements
JPO : Journée porte ouverte
MFR : Maison familiale rurale
SMIC : Salaire minimum de croissance



Zoom : Opération recherche d'alternance

explore-demain.fr



L'apprentissage, c'est bien, même si au retour d'une période en entreprise, il faut être capable de se remettre dans les cours et reprendre le fil. Ce n'est pas toujours évident.

Anthony
apprenti (Mâcon)

Source : topo-bfc.info



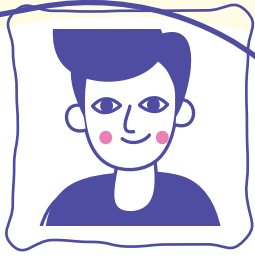

ANTOINE

19 ans
Grandvillars (90)

1^{re} année BTS
maintenance
des véhicules

CAP

Maintenance des
véhicules
automobiles, en
apprentissage

MON CHOIX APRÈS LA 3^E

“Je suis passionné par la mécanique automobile. J’ai fait mon stage de découverte de 3^e dans un garage auto. Le patron m’a aussitôt proposé d’entrer en apprentissage. J’avais de bons résultats scolaires et l’équipe éducative recommandait une poursuite en voie générale. J’ai préféré suivre ma passion.”

MON PARCOURS

“J’ai participé à différentes JPO dans des CFA. J’ai aussitôt été séduit par l’apprentissage. Même avec un CAP il est possible de trouver du travail. J’ai poursuivi en Bac pro où, en plus de la mécanique, j’ai pu aborder les pannes électriques. Aujourd’hui j’ai intégré un BTS dans la même spécialité.”



On travaille et on est payé à aller en cours. En sortant on a de vraies capacités qui peuvent servir.



Bac pro

Maintenance des
véhicules automobiles,
option Véhicules particuliers

ET APRÈS ?

“Après mon BTS j’ai plusieurs idées :
- devenir prof en mécanique dans un CFA,
- restaurer des véhicules anciens (ce que je fais déjà durant mes loisirs),
- suivre une formation complémentaire pour intégrer un bureau d’études (la proximité de Peugeot offre des opportunités d’emploi.)”

BTS

Maintenance
des véhicules
automobiles,
en apprentissage
dans un garage

LES SPORTS, LES LANGUES ET L'INTERNATIONAL



Zoom : Les sections linguistiques au lycée : la voie des futurs polyglottes !

explore-demain.fr

Que tu sois en voie pro, générale ou techno, tu peux faire le choix d'entrer dès la 2^{de} dans une section spécifique pour te perfectionner dans les langues et le sports.

→ Les sections spécifiques en région, page 256

LES SECTIONS LINGUISTIQUES



Renseigne-toi dès janvier pour ton inscription, directement auprès de l'établissement concerné.

Les sections européennes

EN RÉGION

L'objectif ? Tu renforces ton niveau en langue et mieux connaître la culture du ou des pays dans lesquels est parlée la langue de section. Tu obtiens la mention « section européenne » sur ton diplôme.

Les langues ? Allemand, anglais, espagnol, italien, néerlandais, portugais, russe.

Comment ? Enseignement d'une ou plusieurs disciplines non linguistiques (histoire-géo, sciences de la vie et de la terre, mathématiques, etc.) dans la langue étrangère de la section. Au programme également, des activités culturelles et des échanges internationaux.

Pour qui ? Les élèves motivés, engagés dans la voie générale, technologique ou professionnelle.

L'admission ? Sur dossier et, le plus souvent, sur tests et entretien. Place attribuée en fonction de l'avis du conseil de classe.

Les sections binationales

EN RÉGION

L'objectif ? Tu approfondis ta pratique de la langue choisie et la culture du pays de la section choisie. Tu prépares le baccalauréat binational qui mène à un double diplôme : Bac général et diplôme de fin d'études secondaires étranger équivalent au baccalauréat.

Tu pourras poursuivre tes études dans l'enseignement supérieur du pays de la section.

Les langues ? Allemand (Abibac), espagnol (Bachibac) ou italien (Esabac).

Comment ? Enseignement de 2 disciplines spécifiques dans la langue de section choisie.

Pour qui ? Les élèves engagés dans la voie générale uniquement. Elles s'adressent en particulier aux élèves motivés ayant un bon niveau en langues.

L'admission ? Sur dossier (résultats en langues et avis de l'enseignant en langue étrangère, etc.) et, le plus souvent, sur tests et entretien. Place attribuée en fonction de l'avis du conseil de classe.

Les sections internationales

EN RÉGION

L'objectif ? Tu pratiques une langue étrangère de manière approfondie et découvre la culture de la langue choisie. Tu obtiens la mention « option internationale » sur ton diplôme.

Les langues ? Allemand, américain, arabe, britannique, chinois, danois, espagnol, italien, japonais, néerlandais, norvégien, polonais, portugais, russe, suédois.

Comment ? Des enseignements hebdomadaires supplémentaires dans la langue choisie dans 2 disciplines (lettres étrangères et une discipline non linguistique).

Pour qui ? Les élèves engagés dans la voie générale uniquement. Elles s'adressent en particulier aux élèves de 3^e scolarisés en section européenne, en section bilingue ou ayant les acquis nécessaires dans la langue vivante (stages, séjours dans le pays, origine familiale).

L'admission ? Sur dossier (lettre de motivation) et, le plus souvent, sur tests et entretien. Place attribuée en fonction de l'avis du conseil de classe.



Zoom : Deviens un champion à l'école et sur le terrain

explore-demain.fr

LES SECTIONS SPORTIVES

EN RÉGION

Les sections sportives scolaires

L'objectif ? Tu pratiques le sport de ton choix à différents niveaux tout en suivant une scolarité normale.

Les sports ? Athlétisme, basket, handball, foot, arbitrage, canoë-kayak, cyclisme, équitation, escalade, judo, natation, raid, multisports de nature, rugby, ski nordique, tennis, volley-ball, etc.

Comment ? 3h d'entraînement supplémentaires (minimum) dans une discipline sportive proposée par l'établissement.

Pour qui ? Les élèves motivés, engagés dans la voie générale, technologique ou professionnelle.

L'admission ? Le critère d'admission est prioritairement scolaire et dépend de la décision d'orientation du conseil de classe. Le recrutement se fait la plupart du temps sur épreuves sportives.

Les dispositifs sport-études

L'objectif ? Tu accèdes au sport de haut niveau.

Comment ? L'alternance entre entraînements et formation scolaire. Aménagement des horaires favorisant la réussite scolaire et sportive.

Pour qui ? Tout élève en capacité d'intégrer des programmes de sport de haut niveau.

Les pôles sportifs

L'objectif ? Tu deviens professionnel ou athlète de haut niveau, dans des structures d'entraînement labellisées relevant d'un dispositif fédéral (Parcours d'Excellence Sportive) du sport concerné. Elles se répartissent en Pôle France, Pôle France Relève et Pôle Espoir.

Comment ? L'alternance entre scolarité et entraînement de haut niveau.

Pour qui ? De jeunes athlètes sélectionnés au préalable par leur fédération, engagés dans la voie générale, technologique ou professionnelle.

LES AIDES POUR PARTIR À L'INTERNATIONAL

Le programme Erasmus +

Ce programme européen te donne les moyens d'étudier ou de faire un stage à l'étranger : en court ou long séjour, en groupe ou en solo, les formules sont nombreuses ! L'objectif ? Toucher les citoyens les plus jeunes, en particulier ceux qui ont le moins d'opportunités. Une attention toute particulière est portée aux apprentis-es et aux élèves de la voie professionnelle.

→ Partir me former à l'international, pourquoi pas ? - page 24

La bourse Dynastage **EN RÉGION**

Que tu sois en apprentissage ou sous statut scolaire, la Région t'aide à couvrir les frais liés à ton stage en entreprise à l'étranger (2 semaines, minimum). Le montant de la bourse dépend de la durée de la mobilité, du quotient familial et du barème applicable. Elle est cumulable avec la bourse Erasmus +.

- Pour les lycéens sous statut scolaire
bourgognefranchecomte.fr/node/413
- Pour les lycéens en apprentissage
bourgognefranchecomte.fr/node/332



Zoom : Tes études sans frontière : ose l'international !

explore-demain.fr

CHANGER DE VOIE, C'EST POSSIBLE !

Choisir son orientation après la 3^e n'est pas toujours facile, si tu penses que tu n'as pas fait le bon choix, pas de panique, des solutions existent.

! Tout projet de changement d'orientation doit être discuté avec l'équipe pédagogique, en particulier avec le professeur principal et le Psy EN. La réorientation se fait sous certaines conditions, notamment en fonction de tes résultats et de la capacité d'accueil de l'établissement souhaité.

D'UNE VOIE À L'AUTRE

La voie générale et technologique



La voie professionnelle

“ En 1^{re} année de CAP il y a beaucoup de matières communes, ce qui donne la possibilité de se tester et éventuellement de changer de voie. J'ai des amis qui ont fait un CAP boulangerie pour finir en mécanique !

Antoine
BTS Maintenance (Grandvillars)

SIGLAIRE

BTS : Brevet de technicien supérieur
CAP : Certificat d'aptitude professionnelle
Psy EN : Psychologue de l'Éducation Nationale

“ J'ai arrêté d'écouter tous ceux qui me disaient que je ne pouvais pas faire un métier d'«homme». Il faut apprendre à s'écouter : même si c'est compliqué, quand on veut, on peut ! On s'en fiche de ce que pense les autres !

Valérie
Bac pro Aménagement et finition du bâtiment (Dijon)

D'UNE SPÉCIALITÉ À L'AUTRE

Tu peux changer :

- 🔄 **de spécialité(s) en voie générale**
en 1^{re} ou en terminale
- 🔄 **de série en voie technologique**
en 1^{re} ou en terminale
- 🔄 **de spécialité de diplôme en voie professionnelle**

Le stage passerelle

Le chef d'établissement peut te proposer, en accord avec ta famille, de suivre un stage passerelle pendant les vacances scolaires ou en cours d'année. Le contenu, la durée et la forme du stage sont définis avec l'équipe pédagogique et le Psy EN.

L'objectif ? T'apporter les enseignements complémentaires nécessaires à un changement d'orientation. Pendant ce stage, tu peux aussi intégrer une classe de la voie envisagée.

Changer de voie ou de spécialité au lycée

service-public.fr/particuliers/vosdroits/F32778

Droit à l'erreur

Il permet à un élève de 2^{de} de se réorienter avant les vacances d'automne. Il pourra demander à changer ou de voie. Calendrier et procédure : se renseigner auprès du proviseur du lycée.



JE ME LANCE !

MON CALENDRIER À LA LOUPE

JANVIER - FÉVRIER

JANVIER - FÉVRIER

Connecte-toi au téléservice Orientation ou renseigne la fiche de dialogue pour **exprimer tes souhaits provisoires d'orientation** : 2^{de} générale et technologique, 2^{de} professionnelle, 1^{re} année de CAP.

MARS

Tu reçois des **propositions provisoires** du conseil de classe du 2^e trimestre.

MARS

MAI

Exprime tes choix définitifs d'orientation par le téléservice Orientation ou la fiche de dialogue. En parallèle, précise tes choix d'études et d'établissements en te connectant au téléservice Affectation après la 3^e ou en renseignant le dossier papier de demande d'affectation.
 → Mon affectation - page 43.
 → Mes enseignements et diplômes en région page 51

MAI

JUIN

JUIN

Tu reçois une **proposition d'orientation du conseil de classe du 3^e trimestre**. Si elle correspond à ton choix, la proposition se transforme en décision. Dans le cas contraire, un entretien est organisé entre ta famille, le chef d'établissement et toi.

FIN JUIN - DÉBUT JUILLET

Consulte ta notification d'affectation sur le téléservice Affectation ou obtiens-la auprès de l'établissement. Elle précise la formation et l'établissement dans lequel tu vas poursuivre ta scolarité. Lorsque tu as l'information, inscris-toi dans l'établissement où tu as été affecté, à partir du téléservice Inscription.
 → Mon affectation - page 43.

FIN JUIN - DÉBUT JUILLET



La fiche de dialogue

C'est un document papier qui est remis par le collège pour exprimer tes souhaits provisoires d'orientation si tu ne souhaites pas utiliser les services en ligne.

SIGLAIRE

CAP : Certificat d'aptitude professionnelle

LES TÉLÉSERVICES



Zoom : Ton inscription pour le grand saut après la 3^e : mode d'emploi !

explore-demain.fr

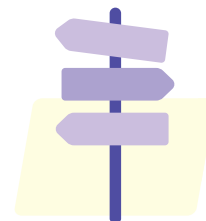

LE PORTAIL SCOLARITÉ SERVICES

Il permet l'accès aux téléservices. Il est destiné aux élèves de 3^e scolarisés dans un établissement public ou privé sous contrat de l'Éducation Nationale. La connexion est sécurisée par tes identifiants EduConnect. Les familles sont informées des modalités de connexion par les établissements scolaires.

youtube.com/watch?v=Ih0xkRg26xY

Comme avec la fiche dialogue, tu peux effectuer tes démarches sur papier avec la fiche préparatoire d'affectation et les dossiers d'inscription aux établissements scolaires.



Le téléservice INSCRIPTION



Pour quoi faire ?

- Valider ton inscription administrative dans ton lycée d'affectation.
- Exprimer tes souhaits pour les enseignements et l'hébergement.

youtube.com/watch?v=_6ClWRud4DA

Si le délai d'inscription précisé sur la notification d'affectation n'est pas respecté, la place qui t'était réservée sera proposée à un autre élève.



Le téléservice ORIENTATION

Pour quoi faire ?

- Demander une ou plusieurs voies d'orientation.
- Consulter les réponses du conseil de classe.
- Prendre connaissance des enseignements et diplômes disponibles après la 3^e en France.
- Recevoir le résultat de ta demande.
- T'inscrire dans ton futur établissement.

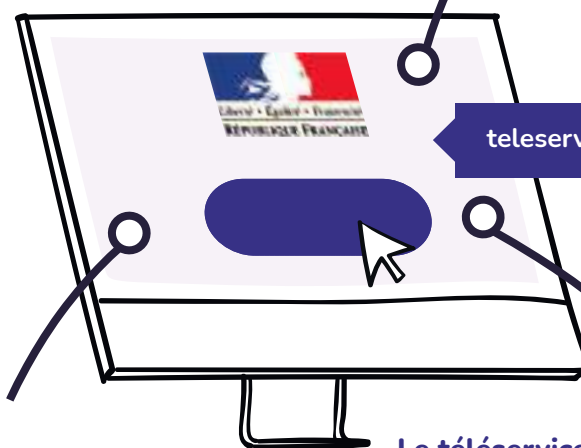

teleservices.education.gouv.fr

Le téléservice AFFECTATION



Pour quoi faire ?

- Consulter les informations sur les enseignements et diplômes disponibles après la 3^e.
- Saisir et enregistrer tes demandes de poursuite d'études.
- Consulter les résultats suite à tes demandes.

youtube.com/watch?v=d-9f9A8nUb8

Ce téléservice est accessible par les services numériques dans les établissements de l'enseignement agricole. Il est également consultable en accès libre.

affectation3e.phm.education.gouv.fr/pna-public/

L'orientation en 3^e et l'affectation en lycée

education.gouv.fr/reussir-au-lycee/l-orientation-en-3e-et-l-affectation-en-lycee-9257

Une plateforme d'aide

En ligne : assistanceteservices.education.gouv.fr
Par téléphone : 0 809 54 06 06 (prix d'un appel local)

Votre demande de bourse en ligne

À partir du portail en début d'année scolaire.
→ Les bourses au lycée, page 48

MON AFFECTATION

Il existe 6 critères pour décider de ton affectation.



Le secteur géographique

☛ L'affectation dans le lycée général et technologique est décidée prioritairement en fonction du secteur de ton domicile. Pour les lycées professionnels, le secteur est élargi, à l'ensemble de l'académie le plus souvent.

☛ Si des places restent disponibles après l'affectation des élèves du secteur, elles sont réservées à un élève (dans l'ordre des priorités) :

- 1 souffrant d'un handicap - priorité absolue ;
- 2 bénéficiant d'une prise en charge médicale importante à proximité de l'établissement demandé ;
- 3 boursier au mérite ou boursier sur critères sociaux ;
- 4 dont un frère ou une sœur est déjà scolarisé dans l'établissement demandé ;
- 5 dont le domicile est situé en limite de secteur et proche de l'établissement souhaité ;
- 6 devant suivre un parcours scolaire particulier.



Si tu souhaites être affecté dans un établissement autre que ton ou tes lycées de secteur en raison de critères spécifiques, tu dois formuler une demande de dérogation à la carte scolaire. En fonction du motif, la procédure à suivre est différente : renseigne-toi auprès de ton établissement.

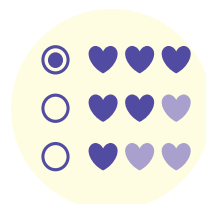

Le rang du vœu

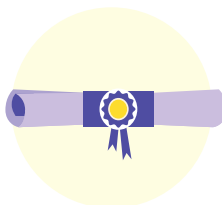

Les résultats scolaires



L'avis du chef d'établissement d'origine



L'avis du chef d'établissement d'accueil



Un critère défini par l'académie

Aller plus loin

Académie de Besançon

urlr.me/gbQWV

Académie de Dijon

ac-dijon.fr/affectationenlycee



COOL MA VIE
DE LYCÉEN·NE !

CAP SUR MON HANDICAP !

ÊTRE EN SITUATION DE HANDICAP, C'EST QUOI ?

☛ C'est être restreint dans ses activités et sa vie quotidienne en raison de déficiences physiques, mentales, sensorielles, cognitives, psychiques ou d'un problème de santé. Des déficiences qui entraînent souvent des difficultés de déplacement, d'expression ou de compréhension.

☛ C'est parfois perdre une partie de son autonomie et freiner sa participation à la vie en société – plus encore quand le handicap n'est pas compensé ou pris en compte.



80% des handicaps sont invisibles.

LES DIFFÉRENTS HANDICAPS



Le handicap moteur

Difficultés à se déplacer, conserver ou changer de position, effectuer certains gestes.



Le handicap mental

Une difficulté à comprendre et une limitation de la rapidité des fonctions mentales (ex : Trisomie 21, traumatisme crânien).



Le handicap sensoriel

Déficiences visuelles (ex : daltonisme, cécité) et auditives (ex : acouphène, surdité).



Le handicap cognitif

Troubles de l'attention ou de la perception (ex : dyslexie).



Les maladies invalidantes

Restriction d'activité motrice, de temps et de la quantité de travail à accomplir (ex : épilepsie, cancer).



Le handicap psychique

Des difficultés relationnelles ou de concentration (ex : TOC, addictions). À la différence du handicap mental, le handicap psychique n'affecte pas la capacité intellectuelle de la personne.

Source : Agefiph.



Les troubles de l'apprentissage ou troubles « Dys »

Lecture, expression écrite ou orale, calcul, concentration... Les difficultés d'apprentissage et scolaires sont peut-être liées à des troubles de l'apprentissage, plus connus sous le nom de troubles « dys » (dyslexie, dyscalculie, etc.). Ils peuvent être pris en charge pour améliorer et/ou compenser les déficiences, dans le cadre d'un PAP ou d'un PPS (multi-dys).

La Fédération française des Dys
[ffdys.com](https://www.ffdys.com)

Ma boîte à outils

- mdphenligne.cnsa.fr
- monparcourshandicap.gouv.fr
- onisep.fr/formation-et-handicap



Explore Demain

Le handicap en milieu scolaire et universitaire, on en parle ?

explore-demain.fr

SIGLAIRE

PAP : Plan d'accompagnement personnalisé
 PPS : Projet personnalisé de scolarisation
 TOC : Trouble obsessionnel compulsif

QUI PEUT M'AIDER ?

L'enseignant référent

Cet enseignant spécialisé assure la mise en œuvre du PPS. Il organise ton emploi du temps en fonction de ton PPS et les interventions du personnel d'accompagnement. Il facilite les aménagements et adaptations dont tu as besoin en classe. Il est aussi un intermédiaire entre la famille, l'équipe éducative et la MDPH.

Le médecin de l'Éducation nationale

Il définit les adaptations nécessaires pour ta scolarisation et ton suivi médical dans le cadre de ton plan d'aide, en accord avec ta famille et toi. Il peut être à l'origine de la reconnaissance de ton handicap.

Le chef d'établissement

Il est responsable de la mise en oeuvre du PPS.

L'AESH

Il t'aide dans ta vie en classe, tes gestes quotidiens, tes activités en cours ou en milieu professionnel (stage, alternance), ta vie sociale et relationnelle.



Le handicap et l'apprentissage : ça matche !

- Pas de limite d'âge pour commencer un apprentissage.
- 1 an supplémentaire pour obtenir ton diplôme.
- Des aides techniques et humaines pour aménager ton poste de travail. Demande à faire auprès de l'Agefiph ou du FIPHFP.
- La reconnaissance de la qualité de travailleur handicapé (RQTH) pour avoir une compensation du handicap. À partir de 16 ans. Demande à faire auprès de la MDPH de ton département de résidence.

monparcourshandicap.gouv.fr/aides

QUELLES AIDES ?

Demande auprès de la MDPH de ton lieu de résidence.
mdphenligne.cnsa.fr

Le Projet personnalisé de personnalisation (PPS)

Ce plan d'aide est destiné spécifiquement aux élèves en situation de handicap. Il est élaboré en fonction des besoins de l'élève. Il détaille les applications décidées pour l'élève : orientation, aménagements et adaptations pédagogiques, aides humaines et matérielles.



Conseil à l'attention des parents

Prenez contact avec l'enseignant référent dès la rentrée pour constituer une équipe de suivi de la scolarisation. Les aménagements des examens pourront être discutés dès l'entrée dans un lycée ou en centre de formation.

L'allocation d'éducation de l'enfant handicapé (AEEH)

Elle compense les dépenses liées à la situation de handicap de l'enfant de moins de 20 ans.

La prestation de compensation du handicap (PCH)

Elle couvre différentes dépenses relatives aux aides humaines, techniques ou d'aménagement du logement, quelle que soit la nature du handicap.

Une aide au transport scolaire

Elle prend en charge une partie des frais de transport liés à la scolarité de l'élève. Elle prend la forme d'une indemnité si la famille assure elle-même le transport. Demande auprès du Conseil départemental de ton lieu de résidence.

Le guide de scolarisation des enfants et adolescent-es en situation de handicap

urltr.me/NKMTd

Le numéro vert de l'École inclusive

Pour accompagner la scolarisation des personnes en situation de handicap.
☎ 0 805 805 110

L'autonomie sur les lieux de vie

Le Service d'Éducation Spécialisée et de Soins à Domicile (SESSAD) aide à maintenir l'élève en situation de handicap (jusqu'à 20 ans) dans ses différents lieux de vie, dont le milieu scolaire. Prendre contact avec la MDPH.
mdphenligne.cnsa.fr

LES ÉTABLISSEMENTS ET UNITÉS SPÉCIALISÉS

Les IME

Les instituts médico-éducatifs prennent en charge la rééducation des élèves atteints de déficience intellectuelle.

Les EREA/LEA

Les établissements régionaux d'enseignement adapté et lycées d'enseignement adapté accueillent des élèves en grande difficulté scolaire, sociale ou liée à une situation de handicap. Avec un atout : l'internat éducatif.

Les SIPFP

Les sections d'initiation et de première formation professionnelle, souvent proposées en IME, accueillent des personnes en déficience intellectuelle de 14 à 20 ans. Elles visent l'autonomie et l'entrée dans la vie professionnelle.



Les ULIS

Les Unités localisées pour l'inclusion scolaire accueillent dans les établissements primaires ou secondaires des élèves en situation de handicap présentant le même type de trouble et/ou de besoins. Leur mission ? Leur permettre de suivre un cursus scolaire ordinaire, en petit groupe, avec des ajustements et l'appui d'un enseignant coordonnateur.

L'annuaire des ULIS classées par département :
annuaire.action-sociale.org/CLIS,ULIS/Annuaire.html



Il n'y a pas d'ULIS dans les établissements d'enseignement agricole mais tu peux quand même bénéficier du dispositif d'inclusion scolaire et d'un AESH (si préconisation MDPH).



SIGLAIRE

AESH : Accompagnant des élèves en situation de handicap

Agefiph : Association de gestion du fonds pour l'insertion des personnes handicapées

FIPHFP : Fonds pour l'insertion des personnes handicapées dans la fonction publique

MDPH : Maison départementale des personnes handicapées

IME : Institut médico-éducatif

PPS : Projet personnalisé de scolarisation

ULIS : Unité localisée pour l'inclusion scolaire

MES AIDES ET BONS PLANS



SE FINANCER

Les bourses au lycée

Élève en 2^{de}, 1^{re}, terminale ou en CAP dans un établissement public ou privé, tu es peut-être éligible à une bourse de lycée... Demande en ligne.
urlr.me/v15V3

Les aides sociales

Fonds social lycéen

Il apporte une aide exceptionnelle pour faire face à des dépenses de vie scolaire. Demande à effectuer auprès du chef d'établissement.
urlr.me/wL2C1

Fonds social pour les cantines

Il est versé pour la prise en charge d'une partie ou de la totalité des frais de restauration scolaire des élèves en situation défavorisée. Demande à effectuer auprès du chef d'établissement.
urlr.me/yXDrL



Des difficultés financières ?

Un simulateur pour connaître tes droits aux aides sociales.

aide-sociale.fr/simulateur

SIGLAIRE

ALS : Allocation de logement sociale
APL : Aide personnalisée au logement
CAP : Certificat d'aptitude professionnelle
CROUS : Centres régionaux des œuvres universitaires et scolaires

SE LOGER

Des ressources

Toutes les informations indispensables à une recherche de logement.
cidj.com
jeunes-bfc.fr

Des logements

En plus des internats en lycée (identifiés dans les listes des établissements), il existe d'autres moyens pour se loger.

Les foyers de jeunes travailleurs ou Habitat Jeunes

En chambres et en résidence pour les jeunes âgés de 16 à 30 ans (salarié-e, lycéen-ne, étudiant-e, apprenti-e, etc.)
habitatjeunes.org

Les logements CROUS

Ils sont désormais ouverts aux apprentis !
trouverunlogement.lescrous.fr

Les aides au logement

Que tu sois sous statut scolaire ou salarié-e (apprenti-e), tu as droit à des aides pour te loger.

Les aides à la restauration et à l'hébergement

Pour les lycéen-nes boursiers ou demi-pensionnaires.
bourgognefranche-comte.fr

Les APL ou les ALS

Pour les apprenti-es mineurs
caf.fr

Explore Demain

Les bourses au collège et au lycée
urlr.me/Snb17



Je m'engage

Être élu au Conseil académique de la vie lycéenne (CAVL)

Le CAVL est le lieu d'expression des lycéens dans chaque académie. Cette instance est composée d'au moins la moitié d'élèves, élus pour 2 ans, regroupés au sein du Conseil des délégués pour la vie lycéenne (CVL). Les élèves élus peuvent ainsi s'engager dans des projets, réfléchir à l'organisation des lycées et y améliorer les conditions de vie et d'apprentissage.

ac-besancon.fr/vie-lyceenne-et-vie-collegienne-122206
ac-dijon.fr/le-cavl-de-l-academie-de-dijon-121942

Être éco-délégué

Tu as la fibre écolo et tu souhaites t'engager pour l'environnement au sein de ton lycée ? Présente-toi en tant qu'éco-délégué : tu auras l'opportunité de porter des projets éco-responsables et de sensibiliser tes camarades. Une façon concrète d'agir pour la planète !

urlr.me/jP9BC



Help ! spécial élèves en difficultés

Des personnes à ton écoute

Le Psy EN

Il contribue au parcours de réussite des élèves et prévient le décrochage scolaire.

→ Le psy EN, page 6.

Un mentor

Il pourra t'aider à organiser ton travail et améliorer tes résultats scolaires

🔗 1jeune1solution.gouv.fr/mentorat

Les missions locales

Elles prennent en charge les jeunes sans formation ni emploi dans le cadre du Contrat d'Engagement Jeune.

🔗 missionslocales-bfc.fr

Un numéro vert

Accessible gratuitement pour accompagner l'obligation de formation jusqu'à 18 ans.

📞 0 800 122 500

Des dispositifs et des actions au lycée

Le programme personnalisé de réussite éducative (PPRE), la mission de lutte contre le décrochage scolaire (MLDS), le droit à l'erreur, le tutorat, le stage passerelle, groupe de prévention contre le décrochage scolaire, le droit au maintien en formation, la promo 16-18, le CAP en 3 ans...

🔗 nouvelles-chances.gouv.fr

→ Changer de voie, c'est possible !, page 39.

Des établissements spécialisés

EPIDE, école de la 2^e chance, micro-lycée, école de production : ils accompagnent les décrocheurs scolaires vers une reprise d'études et un projet professionnel durable.

🔗 urlr.me/Wk5QL

L'entraide entre élèves

Extrastudent

Une plateforme gratuite d'entraide scolaire rien que pour toi ! Au menu : fiches de cours, lives, forum et chatbot.

🔗 extrastudent.com

SnapSchool

→ Mes applis - page 50.



Zoom : 1 mentor et ça repart !

🔗 explore-demain.fr

SE SOIGNER

Des personnes à ton écoute

Le médecin scolaire

Il a une mission de prévention et d'éducation à la santé auprès des élèves. Il peut t'apporter de l'aide si tu es en difficulté ou en détresse. Il fait le lien entre ta famille, l'établissement scolaire, les professionnels de santé et toi.

L'infirmier scolaire

Il a la même mission de prévention et d'éducation à la santé que le médecin scolaire. Il écoute, apporte son aide et peut détecter les difficultés rencontrées dans le parcours scolaire (échec scolaire, difficultés relationnelles, harcèlement, mal-être...). En internat, il est présent 3 nuits par semaine.

Le Pass' Santé Jeunes

Tu as besoin d'informations et de conseils fiables autour de la santé ? Le Pass' Santé Jeunes t'accompagne et répond à tes questions (sexualité, addictions, mal-être, etc.).

🔗 pass-santejeunes-bourgogne-franche-comte.org

Apprenti-e, tu es couvert !

Comme les salariés, les apprenti-es sont couverts pour les maladies professionnelles et accidents du travail.

🔗 lapprenti.com/html/apprenti/maladie_apprenti.asp

SE DÉPLACER

Toutes les offres de la région avec mobigo

TER, car, covoiturage, autopartage...

🔗 viamobigo.fr

Des aides au permis

Pour les jeunes du territoire

Tu es âgé de 15 à 25 ans, en études ou en recherche d'emploi ? Tu es inscrit dans une auto-école du territoire ? La Région te soutient en finançant une partie de ton permis.

🔗 bourgognefranche.comte.fr/permisde-conduire

Pour les apprentis

Tu peux bénéficier d'une aide forfaitaire de 500 euros si tu as moins de 18 ans et es titulaire d'un contrat d'apprentissage.

🔗 mesaidesapprenti.fr/aides/15-permisde-conduire.html

SIGLAIRE

CAP : Certificat d'aptitude professionnelle

CFA : Centre de formation d'apprentis

EPIDE : Établissement pour l'insertion dans l'emploi

Psy EN : Psychologue de l'Éducation Nationale

TER : Train express régional

SE DÉTENDRE

À fond la forme !

Apprenti-e ou lycéen-ne, tu as envie de davantage d'activité sportive ? Tu peux te tourner vers l'association sportive de ton établissement : elle propose aux élèves la pratique d'un ou de plusieurs sports chaque semaine, tout au long de l'année.

Au lycée
unss.org
Dans les CFA
andsa.org



La carte Avantages Jeunes

Elle propose de nombreuses réductions et gratuités pour la culture, les loisirs et la vie quotidienne des jeunes en Bourgogne-Franche-Comté.

avantagesjeunes.com

Le Pass Culture

Un petit coup de pouce financier pour faciliter l'accès à la culture à tous les jeunes. Le pass culture est désormais accessible aux jeunes dès 15 ans.

pass.culture.fr



MES APPLIS

Des applis gratuites pour t'accompagner



SnapSchool

L'entraide « nouvelle génération » entre élèves !

application.digischoolgroup.com

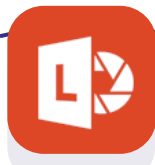

Office Lens

Ton scan à portée de main (convertisseur d'image et optimisation photo)

google play

urlr.me/m6Xkd_

appstore

urlr.me/24KnJ

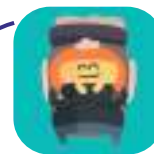

Mon sherpa

Stress, problèmes de sommeil, estime de soi... Une appli qui t'aide à aller mieux.

google play

urlr.me/qTXn9

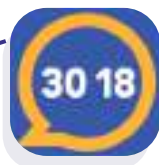

3018

Ne reste pas seul face au cyberharcèlement.

e-enfance.org



Quizlet

Apprendre en s'amusant (cartes mémo, quiz). Idéale pour réviser dans les transports !

quizlet.com



LES ENSEIGNEMENTS, LES DIPLÔMES ET LES ÉTABLISSEMENTS

Les formations présentées dans ce guide peuvent faire l'objet
de mises à jour au cours de l'année.
Pour te tenir informé, tu peux consulter le site de l'Onisep :

[🔗 onisep.fr](https://www.onisep.fr)

et sur le site d'Emfor pour l'apprentissage :

[🔗 emfor-bfc.org/formation/zoom-sur/apprentissage](https://emfor-bfc.org/formation/zoom-sur/apprentissage)

LES VOIES GÉNÉRALE ET TECHNOLOGIQUE **53**

Les établissements publics **54**

Les établissements privés **84**

Les établissements par spécialité **94**

La 2de STHR **94**

Les spécialités de 1re et terminale générales **94**

Les spécialités de 1re et terminale technologiques **100**

LA VOIE PROFESSIONNELLE **103**

La liste des diplômes **104**

Les diplômes par domaine **107**

Les établissements publics **183**

Les établissements privés **211**

**Les établissements de formation
par apprentissage** **227**

LES SECTIONS SPÉCIFIQUES **256**

Les sections sportives **257**

Les sections linguistiques **258**

LES UNITÉS LOCALISÉES POUR L'INCLUSION SCOLAIRES (ULIS) **260**

LES VOIES GÉNÉRALE ET TECHNOLOGIQUE

Les établissements publics

21 Côte-d'Or	54
25 Doubs	60
39 Jura	64
58 Nièvre	68
70 Haute-Saône	70
71 Saône-et-Loire	72
89 Yonne	79
90 Territoire de Belfort	82

Les établissements privés

21 Côte-d'Or	84
25 Doubs	86
39 Jura	88
58 Nièvre	89
71 Saône-et-Loire	90
89 Yonne	91
90 Territoire de Belfort	92

Les établissements par spécialité

La 2de STHR	94
Les spécialités de 1re et terminale générales	94
Les spécialités de 1re et terminale technologiques	100



LES ÉTABLISSEMENTS PUBLICS

21 Côte-d'Or

AUXONNE

LYCÉE PRIEUR DE LA CÔTE-D'OR

Auxonne

☎ 03 80 27 00 00

lycee-prieur.fr

♿ Internat garçons-filles

••••••••••

Diplômes préparés :

- Baccalauréat général
- Bac STMG marketing
- Bac STMG ressources humaines et communication

Langues vivantes :

- LVA anglais
- LVB allemand espagnol

Enseignements de spécialités de la voie générale

- arts : arts plastiques
- histoire-géographie, géopolitique et sciences politiques
- humanités, littérature et philosophie
- langues, littératures et cultures étrangères et régionales : anglais, anglais - monde contemporain, espagnol
- mathématiques
- physique-chimie
- sciences de la vie et de la Terre
- sciences économiques et sociales

Enseignements optionnels en 2de

Enseignements optionnels généraux

- arts : arts plastiques
- éducation physique et sportive
- langues et cultures de l'Antiquité : latin
- LVC : espagnol

Enseignements optionnels technologiques

- management et gestion
- sciences et laboratoire

Sections particulières

- Section européenne anglais

BEAUNE

LYCÉE CLOS MAIRE

Beaune

☎ 03 80 24 40 00

lyc-closmaire-beaune.eclat-bfc.fr

♿ Internat garçons-filles

••••••••••

Diplômes préparés :

- Baccalauréat général
- Bac STI2D innovation technologique et éco-conception
- Bac STI2D systèmes d'information et numérique

Langues vivantes :

- LVA anglais
- LVB allemand espagnol

ULIS *

Enseignements de spécialités de la voie générale

- arts : arts plastiques
- histoire-géographie, géopolitique et sciences politiques
- humanités, littérature et philosophie
- langues, littératures et cultures étrangères et régionales : anglais - monde contemporain
- mathématiques
- numérique et sciences informatiques
- physique-chimie
- sciences de l'ingénieur
- sciences de la vie et de la Terre
- sciences économiques et sociales

Enseignements optionnels en 2de

Enseignements optionnels généraux

- arts : arts plastiques, cinéma-audio-visuel
- éducation physique et sportive
- langues et cultures de l'Antiquité : latin

Enseignements optionnels technologiques

- création et innovation technologiques
- sciences de l'ingénieur
- sciences et laboratoire

Sections particulières

- Brevet d'initiation aéronautique
- Section européenne anglais
- Section sportive handball VTT
- Ulis lycée LP

LYCÉE ÉTIENNE-JULES MAREY

Beaune

☎ 03 80 24 83 00

lycee-marey-beaune.fr

♿ Internat garçons-filles

••••••••••

Diplômes préparés :

- Baccalauréat général
- Bac STMG gestion et finance
- Bac STMG marketing
- Bac STMG ressources humaines et communication

Langues vivantes :

- LVA allemand anglais
- LVB allemand anglais espagnol italien

Enseignements de spécialités de la voie générale

- histoire-géographie, géopolitique et sciences politiques
- humanités, littérature et philosophie
- langues, littératures et cultures étrangères et régionales : anglais, espagnol
- mathématiques
- numérique et sciences informatiques
- physique-chimie
- sciences de la vie et de la Terre
- sciences économiques et sociales

Enseignements optionnels en 2de

Enseignements optionnels généraux

- arts : histoire des arts
- langues et cultures de l'Antiquité : grec
- LVC : italien

Enseignements optionnels technologiques

- management et gestion
- sciences de l'ingénieur
- sciences et laboratoire

Sections particulières

- Brevet d'initiation aéronautique
- Section européenne anglais espagnol

LYCÉE VITICOLE

Beaune

☎ 03 80 26 35 80

lavitibeaune.com

📍 Internat garçons-filles

••••••••••

Diplômes préparés :

- Bac STAV sciences et technologies de l'agronomie et du vivant

Langues vivantes :

- LVA allemand anglais
- LVB allemand espagnol

Enseignements de spécialités de la voie générale

- production

Enseignements optionnels en 2de

Enseignements optionnels généraux

- écologie, agronomie, territoires, développement durable
- éducation physique et sportive

Sections particulières

- Section sportive rugby

BROCHON

LYCÉE STEPHEN LIÉGEARD

Brochon

☎ 03 80 59 94 59

lyc21-liegeard.ac-dijon.fr

📍 Internat garçons-filles

••••••••••

Diplômes préparés :

- Baccalauréat général
- Bac STMG gestion et finance
- Bac STMG marketing
- Bac STMG ressources humaines et communication

Langues vivantes :

- LVA allemand anglais
- LVB allemand anglais espagnol

Enseignements de spécialités de la voie générale

- arts : théâtre
- histoire-géographie, géopolitique et sciences politiques
- humanités, littérature et philosophie
- langues, littératures et cultures étrangères et régionales : anglais, anglais - monde contemporain
- mathématiques
- physique-chimie
- sciences de la vie et de la Terre
- sciences économiques et sociales

Enseignements optionnels en 2de

Enseignements optionnels généraux

- arts : musique, théâtre
- éducation physique et sportive
- langues et cultures de l'Antiquité : latin
- LVC : italien

Enseignements optionnels technologiques

- management et gestion
- sciences et laboratoire

Sections particulières

- Section d'excellence sportive course d'orientation
- Section européenne anglais espagnol
- Section sportive course d'orientation

CHÂTILLON-SUR-SEINE

LYCÉE DÉSIRÉ NISARD

Châtillon-sur-Seine

☎ 03 80 91 82 82

lycee-nisard.fr

📍 Internat garçons-filles

••••••••••

Diplômes préparés :

- Baccalauréat général

Langues vivantes :

- LVA anglais
- LVB allemand espagnol

Enseignements de spécialités de la voie générale

- arts : arts plastiques
- histoire-géographie, géopolitique et sciences politiques
- humanités, littérature et philosophie
- langues, littératures et cultures étrangères et régionales : anglais
- mathématiques
- physique-chimie
- sciences de l'ingénieur
- sciences de la vie et de la Terre
- sciences économiques et sociales

Enseignements optionnels en 2de

Enseignements optionnels généraux

- éducation physique et sportive
- langues et cultures de l'Antiquité : latin
- LVC : chinois, italien

Enseignements optionnels technologiques

- santé et social
- sciences de l'ingénieur
- sciences et laboratoire

Sections particulières

- Section sportive raid multisports de nature
- Unité pédagogique pour élèves allophones arrivants en lycée (Classe pour non francophones)

ULIS * = Unité localisée pour l'inclusion scolaire

LYCÉE LA BAROTTE HAUTE CÔTE-D'OR

Châtillon-sur-Seine

☎ 03 80 91 53 03

labarotte.fr

📠 Internat garçons-filles

••••••••••

Diplômes préparés :

- Bac STAV sciences et technologies de l'agronomie et du vivant

Langues vivantes :

- LVA anglais
- LVB allemand espagnol

Enseignements de spécialités de la voie générale

- production

Enseignements optionnels en 2de

Enseignements optionnels généraux

- écologie, agronomie, territoires, développement durable

Enseignements optionnels technologiques

- hippologie et équitation ou autres pratiques sportives

Sections particulières

- Section sportive équitation

CHEVIGNY-SAINT-SAUVEUR

LYCÉE JEAN-MARC BOIVIN

Chevigny-Saint-Sauveur

☎ 03 80 48 15 80

lyc-jmboivin-chevigny-saint-sauveur.

eclat-bfc.fr/

📠 Internat garçons-filles

••••••••••

Diplômes préparés :

- Baccalauréat général

Langues vivantes :

- LVA allemand anglais
- LVB allemand anglais espagnol italien

Enseignements de spécialités de la voie générale

- éducation physique, pratiques et culture sportives
- histoire-géographie, géopolitique et sciences politiques
- humanités, littérature et philosophie
- langues, littératures et cultures étrangères et régionales : anglais - monde contemporain, espagnol
- mathématiques
- physique-chimie
- sciences de la vie et de la Terre
- sciences économiques et sociales

Enseignements optionnels en 2de

Enseignements optionnels généraux

- éducation physique et sportive
- langues et cultures de l'Antiquité : latin
- LVC : italien

Sections particulières

- Section d'excellence sportive natation
- Section européenne espagnol
- Section sportive football handball

DIJON

LYCÉE CARNOT

Dijon

☎ 03 80 68 63 00

lyc21-carnot.ac-dijon.fr

••••••••••

Diplômes préparés :

- Baccalauréat général
- Bac S2TMD danse
- Bac S2TMD musique

Langues vivantes :

- LVA allemand anglais arabe
- LVB allemand anglais arabe chinois espagnol

Enseignements de spécialités de la voie générale

- arts : arts plastiques, musique
- éducation physique, pratiques et culture sportives
- histoire-géographie, géopolitique et sciences politiques
- humanités, littérature et philosophie
- langues, littératures et cultures étrangères et régionales : anglais - monde contemporain
- littérature et langues et cultures de l'Antiquité
- mathématiques
- numérique et sciences informatiques
- physique-chimie
- sciences de l'ingénieur
- sciences de la vie et de la Terre
- sciences économiques et sociales

Enseignements optionnels en 2de

Enseignements optionnels généraux

- arts : arts plastiques, musique
- langues et cultures de l'Antiquité : grec, latin
- LVC : chinois

Enseignements optionnels technologiques

- culture et pratique de la danse
- culture et pratique de la musique
- sciences de l'ingénieur

Sections particulières

- Brevet d'initiation aéronautique
- Section européenne allemand anglais

LYCÉE GUSTAVE EIFFEL

Dijon

☎ 03 80 60 42 12

lyc21-eiffel.ac-dijon.fr

📍 Internat garçons-filles

••••••••••

Diplômes préparés :

- Baccalauréat général
- Bac STI2D énergie et environnement
- Bac STI2D innovation technologique et éco-conception
- Bac STI2D systèmes d'information et numérique

Langues vivantes :

- LVA anglais
- LVB allemand espagnol

Enseignements de spécialités de la voie générale

- mathématiques
- numérique et sciences informatiques
- physique-chimie
- sciences de l'ingénieur
- sciences de la vie et de la Terre

Enseignements optionnels en 2de

Enseignements optionnels généraux

- éducation physique et sportive

Enseignements optionnels technologiques

- création et innovation technologiques
- sciences de l'ingénieur
- sciences et laboratoire

Sections particulières

- Brevet d'initiation aéronautique
- Section européenne allemand anglais espagnol
- Section sportive handball ultimate (frisbee)

LYCÉE HIPPOLYTE FONTAINE

Dijon

☎ 03 80 38 36 00

lyc21-hfontaine.sd.ac-dijon.fr

📍 Internat garçons-filles

••••••••••

Diplômes préparés :

- Baccalauréat général
- Bac STI2D architecture et construction
- Bac STI2D énergie et environnement
- Bac STI2D innovation technologique et éco-conception
- Bac STL biochimie, biologie, biotechnologie
- Bac STL sciences physiques et chimiques en laboratoire

Langues vivantes :

- LVA anglais
- LVB allemand espagnol italien

ULIS*

Enseignements de spécialités de la voie générale

- arts : arts plastiques, musique
- histoire-géographie, géopolitique et sciences politiques
- humanités, littérature et philosophie
- langues, littératures et cultures étrangères et régionales : anglais
- littérature et langues et cultures de l'Antiquité
- mathématiques
- numérique et sciences informatiques
- physique-chimie
- sciences de l'ingénieur
- sciences de la vie et de la Terre
- sciences économiques et sociales

Enseignements optionnels en 2de

Enseignements optionnels généraux

- arts : arts plastiques, musique
- langues et cultures de l'Antiquité : grec, latin

Enseignements optionnels technologiques

- création et innovation technologiques
- sciences de l'ingénieur
- sciences et laboratoire

Sections particulières

- Section d'excellence sportive football rugby
- Section européenne anglais
- Section sportive équitation football futsal handball hockey sur glace natation artistique tennis
- Ulis lycée LP
- Unité pédagogique pour élèves allophones arrivants en lycée (Classe pour non francophones)

LYCÉE INTERNATIONAL CHARLES DE GAULLE

Dijon

☎ 03 80 70 17 17

lycee-internationalcdg.fr

📍 Internat garçons-filles

••••••••••

Diplômes préparés :

- Baccalauréat général
- ABIBAC

Langues vivantes :

- LVA allemand anglais
- LVB allemand anglais espagnol russe

Enseignements de spécialités de la voie générale

- arts : danse
- histoire-géographie, géopolitique et sciences politiques
- humanités, littérature et philosophie
- langues, littératures et cultures étrangères et régionales : anglais
- littérature et langues et cultures de l'Antiquité
- mathématiques
- physique-chimie
- sciences de la vie et de la Terre
- sciences économiques et sociales

Enseignements optionnels en 2de

Enseignements optionnels généraux

- arts : danse
- langues et cultures de l'Antiquité : grec, latin
- LVC : arabe, russe

Sections particulières

- Brevet d'initiation aéronautique
- Section européenne allemand anglais espagnol
- Section internationale de 2nde anglais

ULIS* = Unité localisée pour l'inclusion scolaire

LYCÉE LE CASTEL

Dijon

☎ 03 80 76 70 00

lyc-lecastel-dijon.eclat-bfc.fr/

📍 Internat garçons-filles

••••••••••

Diplômes préparés :

- Baccalauréat général
- Bac STHR Sciences et technologies de l'hôtellerie et de la restauration
- Bac STL biochimie, biologie, biotechnologie
- Bac STMG gestion et finance
- Bac STMG marketing
- Bac STMG ressources humaines et communication
- Bac STMG systèmes d'information de gestion

Langues vivantes :

- LVA allemand anglais anglais
- LVB allemand allemand anglais arabe
- LVC espagnol espagnol italien italien

ULIS *

Enseignements de spécialités de la voie générale

- arts : arts plastiques, cinéma - audiovisuel
- histoire-géographie, géopolitique et sciences politiques
- humanités, littérature et philosophie
- langues, littératures et cultures étrangères et régionales : anglais, espagnol
- mathématiques
- physique-chimie
- sciences de la vie et de la Terre
- sciences économiques et sociales

Enseignements optionnels en 2de

Enseignements optionnels généraux

- arts : arts plastiques, cinéma-audio-visuel
- langues et cultures de l'Antiquité : grec, latin
- LVC : chinois, italien

Enseignements optionnels technologiques

- biotechnologies
- management et gestion
- sciences et laboratoire

Classes de secondes spécifiques

Classe de seconde spécifique conduisant au bac STHR Sciences et technologies de l'hôtellerie et de la restauration Sections particulières

- Section européenne anglais espagnol
- Ulis lycée LP
- Unité pédagogique pour élèves allophones arrivants en lycée (Classe pour non francophones)

LYCÉE LES MARCS D'OR

Dijon

☎ 03 80 41 00 60

lyc-lesmarcsdor-dijon.eclat-bfc.fr/

📍 Internat garçons-filles

••••••••••

Diplômes préparés :

- Bac STI2D architecture et construction
- Bac STI2D énergie et environnement

Langues vivantes :

- LVA anglais
- LVB allemand espagnol

Enseignements optionnels en 2de

Enseignements optionnels technologiques

- sciences de l'ingénieur

Sections particulières

- Section européenne anglais
- Unité pédagogique pour élèves allophones arrivants en lycée (Classe pour non francophones)

LYCÉE MONTCHAPET

Dijon

☎ 03 80 53 29 29

lyc21-montchapet.ac-dijon.fr

📍 Internat garçons-filles

••••••••••

Diplômes préparés :

- Baccalauréat général
- BACHIBAC
- Bac STMG gestion et finance
- Bac STMG marketing
- Bac STMG ressources humaines et communication

Langues vivantes :

- LVA anglais
- LVB allemand espagnol italien

Enseignements de spécialités de la voie générale

- arts : théâtre
- histoire-géographie, géopolitique et sciences politiques
- humanités, littérature et philosophie
- langues, littératures et cultures étrangères et régionales : anglais - monde contemporain, anglais
- mathématiques
- physique-chimie
- sciences de la vie et de la Terre
- sciences économiques et sociales

Enseignements optionnels en 2de

Enseignements optionnels généraux

- arts : arts plastiques, théâtre
- LVC : italien

Enseignements optionnels technologiques

- management et gestion

Sections particulières

- Brevet d'initiation aéronautique
- Section européenne allemand anglais espagnol

LYCÉE SIMONE WEIL

Dijon

☎ 03 80 63 04 80

lycee-simoneveil-dijon.org

📠 Internat garçons-filles

• • • • •

Diplômes préparés :

- Bac ST2S sciences et technologies de la santé et du social

Langues vivantes :

- LVA allemand anglais
- LVB allemand anglais espagnol

ULIS *

Enseignements optionnels en 2de

Enseignements optionnels généraux

- arts : cinéma-audiovisuel

Enseignements optionnels technologiques

- biotechnologies
- santé et social

Sections particulières

- Section européenne allemand anglais
- Ulis lycée LP

LONGCHAMP

LYCÉE POLYVALENT HENRY MOISAND, LYCÉE DES MÉTIERS D'ARTS-DESIGN-CÉRAMIQUE

Longchamp

☎ 03 80 47 29 30

arts-design-ceramique.fr/

📠 Internat garçons-filles

• • • • •

Diplômes préparés :

- Bac STD2A sciences et technologies du design et des arts appliqués

Langues vivantes :

- LVA anglais
- LVB espagnol

Enseignements optionnels en 2de

Enseignements optionnels technologiques

- atelier artistique
- création et culture-design

QUETIGNY

LYCÉE AGRICOLE DE QUETIGNY OLIVIER DE SERRES

Quetigny

☎ 03 80 71 80 00

lycee-quetigny.fr

📠 Internat garçons-filles

• • • • •

Diplômes préparés :

- Baccalauréat général
- Bac STAV sciences et technologies de l'agronomie et du vivant

Langues vivantes :

- LVA allemand anglais espagnol
- LVB allemand anglais espagnol

Enseignements de spécialités de la voie générale

- biologie-écologie
- mathématiques
- physique-chimie

Enseignements de spécialités de la voie générale

- aménagement
- production

Enseignements optionnels en 2de

Enseignements optionnels généraux

- écologie, agronomie, territoires, développement durable
- éducation physique et sportive

Enseignements optionnels technologiques

- hippologie et équitation ou autres pratiques sportives
- pratiques sociales et culturelles

Sections particulières

- Section sportive escalade

ULIS * = Unité localisée pour l'inclusion scolaire

SEMUR-EN-AUXOIS

LYCÉE ANNA JUDIC

Semur-en-Auxois
 ☎ 03 80 89 70 00
 lyc21-annajudic.ac-dijon.fr
 🏠 Internat garçons-filles
 ••••••••••

Diplômes préparés :
 • Baccalauréat général
 • Bac STMG gestion et finance
 • Bac STMG marketing
 • Bac STMG ressources humaines et communication

Langues vivantes :
 • LVA allemand anglais
 • LVB allemand anglais espagnol

ULIS*

Enseignements de spécialités de la voie générale

- arts : théâtre
- histoire-géographie, géopolitique et sciences politiques
- humanités, littérature et philosophie
- langues, littératures et cultures étrangères et régionales : anglais - monde contemporain
- mathématiques
- physique-chimie
- sciences de la vie et de la Terre
- sciences économiques et sociales

Enseignements optionnels en 2de

Enseignements optionnels généraux

- arts : théâtre
- éducation physique et sportive

Enseignements optionnels technologiques

- management et gestion
- sciences et laboratoire

Sections particulières

- Section européenne anglais
- Ulis lycée LP

25 Doubs

BESANÇON

LYCÉE CLAUDE NICOLAS LEDOUX

Besançon
 ☎ 03 81 48 18 18
 lyc-cnledoux-besancon.eclat-bfc.fr
 🏠 Internat garçons-filles
 ••••••••••

Diplômes préparés :
 • Baccalauréat général
 • ABIBAC
 • Bac STMG gestion et finance
 • Bac STMG marketing

Langues vivantes :
 • LVA allemand anglais
 • LVB allemand anglais espagnol

Enseignements de spécialités de la voie générale

- histoire-géographie, géopolitique et sciences politiques
- humanités, littérature et philosophie
- langues, littératures et cultures étrangères et régionales : anglais, allemand, espagnol, anglais - monde contemporain
- mathématiques
- numérique et sciences informatiques
- physique-chimie
- sciences de la vie et de la Terre
- sciences économiques et sociales

Enseignements optionnels en 2de

Enseignements optionnels généraux

- arts : théâtre
- langues et cultures de l'Antiquité : latin
- LVC : italien

Enseignements optionnels technologiques

- management et gestion

Sections particulières

- Brevet d'initiation aéronautique
- Section européenne allemand anglais espagnol
- Section sportive escalade

LYCÉE JULES HAAG

Besançon
 ☎ 03 81 81 01 45
 lycee-juleshaag.fr/
 🏠 Internat garçons-filles
 ••••••••••

Diplômes préparés :
 • Baccalauréat général
 • Bac STI2D énergie et environnement
 • Bac STI2D innovation technologique et éco-conception
 • Bac STI2D systèmes d'information et numérique
 • Bac STL sciences physiques et chimiques en laboratoire

Langues vivantes :
 • LVA allemand anglais
 • LVB allemand anglais espagnol

Enseignements de spécialités de la voie générale

- éducation physique, pratiques et culture sportives
- histoire-géographie, géopolitique et sciences politiques
- humanités, littérature et philosophie
- langues, littératures et cultures étrangères et régionales : anglais - monde contemporain
- mathématiques
- physique-chimie
- sciences de l'ingénieur
- sciences de la vie et de la Terre
- sciences économiques et sociales

Enseignements optionnels en 2de

Enseignements optionnels généraux

- éducation physique et sportive
- langues et cultures de l'Antiquité : latin

Enseignements optionnels technologiques

- biotechnologies
- sciences de l'ingénieur
- sciences et laboratoire

Sections particulières

- Brevet d'initiation aéronautique
- Pôle espoir cyclisme handball VTT
- Section d'excellence sportive handball multisports
- Section européenne allemand anglais espagnol
- Section sportive cyclisme
- Unité pédagogique pour élèves allophones arrivants en lycée (Classe pour non francophones)

LYCÉE LOUIS PERGAUD

Besançon

☎ 03 81 54 77 77

lyceepergaud.fr

📍 Internat garçons-filles

• • • • • • • • • •

Diplômes préparés :

- Baccalauréat général
- Bac ST2S sciences et technologies de la santé et du social
- Bac STL biochimie, biologie, biotechnologie
- Bac STMG gestion et finance
- Bac STMG marketing
- Bac STMG ressources humaines et communication

Langues vivantes :

- LVA allemand anglais
- LVB allemand anglais espagnol italien russe

ULIS *

Enseignements de spécialités de la voie générale

- histoire-géographie, géopolitique et sciences politiques
- humanités, littérature et philosophie
- langues, littératures et cultures étrangères et régionales : anglais, anglais - monde contemporain, espagnol, allemand
- littérature et langues et cultures de l'Antiquité
- mathématiques
- numérique et sciences informatiques
- physique-chimie
- sciences de l'ingénieur
- sciences de la vie et de la Terre
- sciences économiques et sociales

Enseignements optionnels en 2de

Enseignements optionnels généraux

- éducation physique et sportive
- langues et cultures de l'Antiquité : latin
- LVC : italien, russe

Enseignements optionnels technologiques

- biotechnologies
- management et gestion
- santé et social
- sciences de l'ingénieur
- sciences et laboratoire

Sections particulières

- Brevet d'initiation aéronautique
- Section européenne allemand anglais espagnol
- Section sportive athlétisme football
- Ulis lycée LP
- Unité pédagogique pour élèves allophones arrivants en lycée (Classe pour non francophones)

LYCÉE PASTEUR

Besançon

☎ 03 81 81 22 89

lyceepasteur.ac-besancon.fr

📍 Internat garçons-filles

• • • • • • • • • •

Diplômes préparés :

- Baccalauréat général
- Bac S2TMD danse
- Bac S2TMD musique
- Bac STD2A sciences et technologies du design et des arts appliqués
- Bac STMG marketing
- Bac STMG ressources humaines et communication

Langues vivantes :

- LVA anglais russe
- LVB allemand arabe espagnol italien russe

Enseignements de spécialités de la voie générale

- arts : arts plastiques, cinéma - audiovisuel, musique
- histoire-géographie, géopolitique et sciences politiques
- humanités, littérature et philosophie
- langues, littératures et cultures étrangères et régionales : espagnol, anglais
- mathématiques
- numérique et sciences informatiques
- physique-chimie
- sciences de la vie et de la Terre
- sciences économiques et sociales

Enseignements optionnels en 2de

Enseignements optionnels généraux

- arts : arts plastiques, musique, théâtre
- éducation physique et sportive
- langues et cultures de l'Antiquité : grec, latin
- LVC : italien

Enseignements optionnels technologiques

- création et culture-design

Sections particulières

- Brevet d'initiation aéronautique
- Section européenne allemand anglais espagnol italien
- Section sportive arbitrage football

LYCÉE VICTOR HUGO

Besançon

☎ 03 81 41 98 88

lyceehugobesancon.org/LVH

📍 Internat garçons-filles

• • • • • • • • • •

Diplômes préparés :

- Baccalauréat général
- Bac STI2D architecture et construction
- Bac STI2D énergie et environnement
- Bac STI2D innovation technologique et éco-conception
- Bac STI2D systèmes d'information et numérique
- Bac STMG gestion et finance
- Bac STMG marketing
- Bac STMG ressources humaines et communication

Langues vivantes :

- LVA allemand anglais
- LVB allemand anglais espagnol

Enseignements de spécialités de la voie générale

- histoire-géographie, géopolitique et sciences politiques
- humanités, littérature et philosophie
- langues, littératures et cultures étrangères et régionales : anglais, anglais - monde contemporain
- mathématiques
- numérique et sciences informatiques
- physique-chimie
- sciences de l'ingénieur
- sciences de la vie et de la Terre
- sciences économiques et sociales

Enseignements optionnels en 2de

Enseignements optionnels généraux

- arts : cinéma-audiovisuel, musique
- LVC : chinois, italien

Enseignements optionnels technologiques

- sciences de l'ingénieur
- sciences et laboratoire

Sections particulières

- Brevet d'initiation aéronautique
- Section européenne anglais
- Section sportive raid multisports de nature volley-ball
- Unité pédagogique pour élèves allophones arrivants en lycée (Classe pour non francophones)

ULIS * = Unité localisée pour l'inclusion scolaire

DANNEMARIE-SUR-CRÈTE

LYCÉE AGRICOLE GRANVELLE

Dannemarie-sur-Crète
 ☎ 03 81 58 61 41
 granvelle.educagri.fr
 📍 Internat garçons-filles
 ••••••••••

Diplômes préparés :

- Baccalauréat général
- Bac STAV sciences et technologies de l'agronomie et du vivant

Langues vivantes :

- LVA allemand anglais
- LVB allemand anglais espagnol

Enseignements de spécialités de la voie générale

- biologie-écologie
- mathématiques
- physique-chimie

Enseignements de spécialités de la voie générale

- aménagement
- production
- transformation

Enseignements optionnels en 2de

Enseignements optionnels généraux

- arts : théâtre
- écologie, agronomie, territoires, développement durable

Enseignements optionnels technologiques

- hippologie et équitation ou autres pratiques sportives
- pratiques professionnelles
- pratiques sociales et culturelles

Sections particulières

- Section européenne allemand anglais

MONTBÉLIARD

LYCÉE GEORGES CUVIER

Montbéliard
 ☎ 03 81 90 77 40
 lyc-cuvier-montbeliard.eclat-bfc.fr
 📍 Internat garçons-filles
 ••••••••••

Diplômes préparés :

- Baccalauréat général
- Bac STMG gestion et finance
- Bac STMG marketing
- Bac STMG ressources humaines et communication

Langues vivantes :

- LVA allemand anglais
- LVB allemand anglais arabe espagnol

Enseignements de spécialités de la voie générale

- arts : arts plastiques, théâtre
- éducation physique, pratiques et culture sportives
- histoire-géographie, géopolitique et sciences politiques
- humanités, littérature et philosophie
- langues, littératures et cultures étrangères et régionales : espagnol, anglais, anglais - monde contemporain
- mathématiques
- numérique et sciences informatiques
- physique-chimie
- sciences de la vie et de la Terre
- sciences économiques et sociales

Enseignements optionnels en 2de

Enseignements optionnels généraux

- arts : arts plastiques, danse, théâtre
- éducation physique et sportive
- langues et cultures de l'Antiquité : latin
- LVC : arabe

Enseignements optionnels technologiques

- management et gestion

Sections particulières

- Brevet d'initiation aéronautique
- Section d'excellence sportive multi-sports
- Section européenne allemand anglais espagnol
- Section sportive handball

LYCÉE POLYVALENT GERMAINE TILLION

Montbéliard
 ☎ 03 81 99 84 84
 lyc-germaine-tillion.ac-besancon.fr
 📍 Internat garçons-filles
 ••••••••••

Diplômes préparés :

- Baccalauréat général
- BACHIBAC
- Bac ST2S sciences et technologies de la santé et du social
- Bac STI2D énergie et environnement
- Bac STI2D innovation technologique et éco-conception
- Bac STI2D systèmes d'information et numérique
- Bac STMG gestion et finance
- Bac STMG marketing
- Bac STMG ressources humaines et communication

Langues vivantes :

- LVA allemand anglais
- LVB allemand anglais espagnol italien

ULIS *

Enseignements de spécialités de la voie générale

- histoire-géographie, géopolitique et sciences politiques
- humanités, littérature et philosophie
- langues, littératures et cultures étrangères et régionales : anglais
- mathématiques
- numérique et sciences informatiques
- physique-chimie
- sciences de l'ingénieur
- sciences de la vie et de la Terre
- sciences économiques et sociales

Enseignements optionnels en 2de

Enseignements optionnels généraux

- arts : cinéma-audiovisuel
- éducation physique et sportive
- langues et cultures de l'Antiquité : latin
- LVC : chinois

Enseignements optionnels technologiques

- biotechnologies
- sciences de l'ingénieur

Sections particulières

- Brevet d'initiation aéronautique
- Section européenne anglais espagnol
- Section sportive rugby
- Ulis lycée LP
- Unité pédagogique pour élèves allophones arrivants en lycée (Classe pour non francophones)

MORTEAU

LYCÉE EDGAR FAURE

Morteau

☎ 03 81 67 68 80
 lyc-efauve-morteau.eclat-bfc.fr
 📍 Internat garçons-filles

Diplômes préparés :

- Baccalauréat général
- Bac STI2D innovation technologique et éco-conception
- Bac STI2D systèmes d'information et numérique
- Bac STL sciences physiques et chimiques en laboratoire

Langues vivantes :

- LVA allemand anglais
- LVB allemand anglais espagnol

Enseignements de spécialités de la voie générale

- histoire-géographie, géopolitique et sciences politiques
- humanités, littérature et philosophie
- langues, littératures et cultures étrangères et régionales : anglais
- mathématiques
- physique-chimie
- sciences de l'ingénieur
- sciences de la vie et de la Terre
- sciences économiques et sociales

Enseignements optionnels en 2de

Enseignements optionnels généraux

- arts : cinéma-audiovisuel
- langues et cultures de l'Antiquité : latin
- LVC : espagnol

Enseignements optionnels technologiques

- sciences de l'ingénieur
- sciences et laboratoire

Sections particulières

- Section européenne anglais

PONTARLIER

LYCÉE XAVIER MARMIER

Pontarlier

☎ 03 81 46 94 80
 lyc-xmarmier-pontarlier.eclat-bfc.fr
 📍 Internat garçons-filles

Diplômes préparés :

- Baccalauréat général
- Bac ST2S sciences et technologies de la santé et du social
- Bac STMG gestion et finance
- Bac STMG marketing
- Bac STMG ressources humaines et communication
- Bac STMG systèmes d'information de gestion

Langues vivantes :

- LVA allemand anglais
- LVB allemand anglais espagnol italien

ULIS *

Enseignements de spécialités de la voie générale

- arts : arts plastiques
- histoire-géographie, géopolitique et sciences politiques
- humanités, littérature et philosophie
- langues, littératures et cultures étrangères et régionales : anglais
- mathématiques
- numérique et sciences informatiques
- physique-chimie
- sciences de l'ingénieur
- sciences de la vie et de la Terre
- sciences économiques et sociales

Enseignements optionnels en 2de

Enseignements optionnels généraux

- arts : arts plastiques
- éducation physique et sportive
- langues et cultures de l'Antiquité : latin
- LVC : espagnol, italien

Enseignements optionnels technologiques

- management et gestion
- santé et social
- sciences de l'ingénieur

Sections particulières

- Brevet d'initiation aéronautique
- Section d'excellence sportive multisports
- Section d'excellence sportive ski nordique de fond
- Section européenne allemand anglais espagnol
- Ulis lycée LP

VALENTIGNEY

LYCÉE ARMAND PEUGEOT

Valentigney

☎ 03 81 30 71 00
 lyc-apeugeot-valentigney.eclat-bfc.fr

Diplômes préparés :

- Baccalauréat général
- Bac STMG marketing
- Bac STMG ressources humaines et communication
- Bac STMG systèmes d'information de gestion

Langues vivantes :

- LVA allemand anglais
- LVB allemand anglais espagnol italien

Enseignements de spécialités de la voie générale

- histoire-géographie, géopolitique et sciences politiques
- humanités, littérature et philosophie
- langues, littératures et cultures étrangères et régionales : italien
- littérature et langues et cultures de l'Antiquité
- mathématiques
- numérique et sciences informatiques
- physique-chimie
- sciences de la vie et de la Terre
- sciences économiques et sociales

Enseignements optionnels en 2de

Enseignements optionnels généraux

- langues et cultures de l'Antiquité : latin
- LVC : italien

Enseignements optionnels technologiques

- sciences et laboratoire

Sections particulières

- Section européenne allemand anglais
- Section sportive basket ultimate (frisbee)

ULIS * = Unité localisée pour l'inclusion scolaire

39 Jura

CHAMPAGNOLE

LYCÉE PAUL-EMILE VICTOR

Champagnole

☎ 03 84 53 10 00

lyc-pevictor-champagnole.eclat-bfc.fr

📍 Internat garçons-filles

••••••••••

Diplômes préparés :

- Baccalauréat général
- Bac STI2D énergie et environnement
- Bac STI2D innovation technologique et éco-conception

Langues vivantes :

- LVA allemand anglais
- LVB allemand anglais espagnol

ULIS *

Enseignements de spécialités de la voie générale

- histoire-géographie, géopolitique et sciences politiques
- humanités, littérature et philosophie
- langues, littératures et cultures étrangères et régionales : anglais - monde contemporain, anglais
- mathématiques
- numérique et sciences informatiques
- physique-chimie
- sciences de l'ingénieur
- sciences de la vie et de la Terre
- sciences économiques et sociales

Enseignements optionnels en 2de

Enseignements optionnels généraux

- arts : musique
- langues et cultures de l'Antiquité : grec, latin
- LVC : espagnol

Enseignements optionnels technologiques

- sciences de l'ingénieur

Sections particulières

- Section sportive football handball
- Ulis lycée LP

DOLE

LYCÉE CHARLES NODIER

Dole

☎ 03 84 79 00 99

lycee-charles-nodier-ac-besancon.fr/

wordpress/

••••••••••

Diplômes préparés :

- Baccalauréat général

Langues vivantes :

- LVA allemand anglais
- LVB allemand anglais espagnol

Enseignements de spécialités de la voie générale

- arts : arts plastiques
- histoire-géographie, géopolitique et sciences politiques
- humanités, littérature et philosophie
- langues, littératures et cultures étrangères et régionales : anglais
- littérature et langues et cultures de l'Antiquité
- mathématiques
- numérique et sciences informatiques
- physique-chimie
- sciences de l'ingénieur
- sciences de la vie et de la Terre
- sciences économiques et sociales

Enseignements optionnels en 2de

Enseignements optionnels généraux

- arts : histoire des arts, musique
- langues et cultures de l'Antiquité : grec, latin
- LVC : chinois, russe

Enseignements optionnels technologiques

- sciences et laboratoire

Sections particulières

- Section européenne allemand anglais
- Section sportive avion

LYCÉE JACQUES DUHAMEL

Dole

☎ 03 84 79 78 00

lycee-jacques-duhamel-dole-jura.fr

📍 Internat garçons-filles

••••••••••

Diplômes préparés :

- Baccalauréat général
- Bac STI2D énergie et environnement
- Bac STI2D innovation technologique et éco-conception
- Bac STI2D systèmes d'information et numérique
- Bac STL biochimie, biologie, biotechnologie
- Bac STL sciences physiques et chimiques en laboratoire
- Bac STMG gestion et finance
- Bac STMG marketing
- Bac STMG ressources humaines et communication

Langues vivantes :

- LVA allemand anglais
- LVB allemand anglais espagnol

Enseignements de spécialités de la voie générale

- arts : arts plastiques
- histoire-géographie, géopolitique et sciences politiques
- humanités, littérature et philosophie
- langues, littératures et cultures étrangères et régionales : anglais
- littérature et langues et cultures de l'Antiquité
- mathématiques
- numérique et sciences informatiques
- physique-chimie
- sciences de l'ingénieur
- sciences de la vie et de la Terre
- sciences économiques et sociales

Enseignements optionnels en 2de

Enseignements optionnels généraux

- arts : arts plastiques
- éducation physique et sportive

Enseignements optionnels technologiques

- biotechnologies
- management et gestion
- sciences de l'ingénieur
- sciences et laboratoire

Sections particulières

- Section d'excellence sportive multisports triathlon
- Section européenne anglais
- Section sportive aviron football
- Unité pédagogique pour élèves allophones arrivants en lycée (Classe pour non francophones)

LONS-LE-SAUNIER

LYCÉE JEAN MICHEL

Lons-le-Saunier

☎ 03 84 35 26 00

lyc-jean-michel.ac-besancon.fr/

📍 Internat garçons-filles

••••••••••

Diplômes préparés :

- Baccalauréat général
- Bac STMG gestion et finance
- Bac STMG marketing
- Bac STMG ressources humaines et communication

Langues vivantes :

- LVA allemand anglais
- LVB allemand anglais espagnol italien russe

Enseignements de spécialités de la voie générale

- arts : arts plastiques
- éducation physique, pratiques et culture sportives
- histoire-géographie, géopolitique et sciences politiques
- humanités, littérature et philosophie
- langues, littératures et cultures étrangères et régionales : espagnol, anglais, anglais - monde contemporain
- mathématiques
- numérique et sciences informatiques
- physique-chimie
- sciences de la vie et de la Terre
- sciences économiques et sociales

Enseignements optionnels en 2de

Enseignements optionnels généraux

- arts : arts plastiques, musique
- éducation physique et sportive
- langues et cultures de l'Antiquité : grec, latin
- LVC : espagnol, italien, russe

Enseignements optionnels technologiques

- atelier artistique
- biotechnologies
- management et gestion
- sciences et laboratoire

Sections particulières

- Section d'excellence sportive multisports
- Section d'excellence sportive basket
- Section européenne allemand anglais espagnol

MONTMOROT

LYCÉE AGRICOLE DE LONS LE SAUNIER EDGAR FAURE

Montmorot

☎ 03 84 87 20 00

montmorot.educagri.fr

📍 Internat garçons-filles

••••••••••

Diplômes préparés :

- Baccalauréat général
- Bac STAV sciences et technologies de l'agronomie et du vivant

Langues vivantes :

- LVA allemand anglais espagnol
- LVB allemand anglais espagnol

Enseignements de spécialités de la voie générale

- biologie-écologie
- mathématiques
- physique-chimie

Enseignements de spécialités de la voie générale

- aménagement
- production
- transformation

Enseignements optionnels en 2de

Enseignements optionnels généraux

- écologie, agronomie, territoires, développement durable

Enseignements optionnels technologiques

- hippologie et équitation ou autres pratiques sportives
- management et gestion
- pratiques professionnelles
- pratiques sociales et culturelles
- sciences et laboratoire

Sections particulières

- Section sportive nature et montagne

ULIS * = Unité localisée pour l'inclusion scolaire

MOREZ

LYCÉE VICTOR BÉRARD

Morez
 ☎ 03 84 34 17 00
 lyc-vberard-morez.eclat-bfc.fr
 🏠 Internat garçons-filles
 ••••••••••

Diplômes préparés :
 • Baccalauréat général
 • Bac STI2D innovation technologique et éco-conception
 • Bac STI2D systèmes d'information et numérique
 • Bac STL sciences physiques et chimiques en laboratoire

Langues vivantes :
 • LVA allemand anglais
 • LVB allemand anglais espagnol

Enseignements de spécialités de la voie générale

- humanités, littérature et philosophie
- langues, littératures et cultures étrangères et régionales : anglais
- mathématiques
- physique-chimie
- sciences de l'ingénieur
- sciences de la vie et de la Terre
- sciences économiques et sociales

Enseignements optionnels en 2de

Enseignements optionnels généraux

- arts : arts plastiques
- éducation physique et sportive

Enseignements optionnels technologiques

- sciences de l'ingénieur

Sections particulières

- Pôle France ski (multidisciplines)
- Section d'excellence sportive ski alpin ski nordique de fond
- Section européenne anglais

MOUCHARD

LYCÉE DU BOIS

Mouchard
 ☎ 03 84 73 74 00
 lycee-du-bois.com
 🏠 Internat garçons-filles
 ••••••••••

Diplômes préparés :
 • Bac STI2D innovation technologique et éco-conception

POLIGNY

ECOLE NATIONALE D'INDUSTRIE LAITIÈRE ET DES BIOTECHNOLOGIES

Poligny
 ☎ 03 84 73 76 76
 eniL.fr
 🏠 Internat garçons-filles
 ••••••••••

Diplômes préparés :
 • Bac STL biochimie, biologie, biotechnologie

LYCÉE HYACINTHE FRIANT

Arbois

☎ 03 84 66 02 44
 lyc-hfriant-poligny.eclat-bfc.fr
 📍 Internat garçons-filles

Diplômes préparés :

- Baccalauréat général
- Bac ST2S sciences et technologies de la santé et du social
- Bac STHR Sciences et technologies de l'hôtellerie et de la restauration

Langues vivantes :

- LVA allemand anglais anglais
- LVB allemand allemand anglais anglais espagnol espagnol italien italien

Enseignements de spécialités de la voie générale

- histoire-géographie, géopolitique et sciences politiques
- humanités, littérature et philosophie
- mathématiques
- numérique et sciences informatiques
- physique-chimie
- sciences de la vie et de la Terre
- sciences économiques et sociales

Enseignements optionnels en 2de

Enseignements optionnels généraux

- arts : arts plastiques
- LVC : chinois

Enseignements optionnels technologiques

- santé et social

Classes de secondes spécifiques

Classe de seconde spécifique conduisant au bac STHR Sciences et technologies de l'hôtellerie et de la restauration Sections particulières

- Section européenne anglais

SAINT-CLAUDE

LYCÉE PRÉ SAINT-SAUVEUR

Saint-Claude

☎ 03 84 45 33 03
 cs-prestsauteur-saint-claude.eclat-bfc.fr
 📍 Internat garçons-filles

Diplômes préparés :

- Baccalauréat général
- Bac STI2D architecture et construction
- Bac STI2D innovation technologique et éco-conception
- Bac STMG gestion et finance
- Bac STMG marketing

Langues vivantes :

- LVA allemand anglais
- LVB allemand anglais espagnol italien turc

ULIS *

Enseignements de spécialités de la voie générale

- histoire-géographie, géopolitique et sciences politiques
- humanités, littérature et philosophie
- langues, littératures et cultures étrangères et régionales : anglais - monde contemporain
- mathématiques
- physique-chimie
- sciences de la vie et de la Terre
- sciences économiques et sociales

Enseignements optionnels en 2de

Enseignements optionnels généraux

- arts : arts plastiques
- éducation physique et sportive
- langues et cultures de l'Antiquité : latin
- LVC : allemand, espagnol

Enseignements optionnels technologiques

- management et gestion
- sciences de l'ingénieur

Sections particulières

- Section européenne anglais
- Section sportive rugby
- Ulis lycée LP

SALINS-LES-BAINS

LYCÉE VICTOR CONSIDERANT

Salins-les-Bains

☎ 03 84 73 02 78
 lc-vconsiderant-salins-les-bains.eclat-bfc.fr
 📍 Internat garçons-filles

Diplômes préparés :

- Baccalauréat général

Langues vivantes :

- LVA allemand anglais espagnol
- LVB allemand anglais espagnol

Enseignements de spécialités de la voie générale

- arts : théâtre
- histoire-géographie, géopolitique et sciences politiques
- langues, littératures et cultures étrangères et régionales : anglais - monde contemporain
- mathématiques
- physique-chimie
- sciences de la vie et de la Terre
- sciences économiques et sociales

Enseignements optionnels en 2de

Enseignements optionnels généraux

- arts : cinéma-audiovisuel, théâtre
- langues et cultures de l'Antiquité : latin

Enseignements optionnels technologiques

- sciences de l'ingénieur

Sections particulières

- Section européenne anglais
- Section sportive basket

ULIS * = Unité localisée pour l'inclusion scolaire

58 Nièvre

CHALLUY

LYCÉE AGRICOLE DE NEVERS-COSNE, SITE CHALLUY

Challuy

☎ 03 86 21 66 00
 epleanevers.educagri.fr/
 📠 Internat garçons-filles

Diplômes préparés :

- Baccalauréat général
- Bac STAV sciences et technologies de l'agronomie et du vivant

Langues vivantes :

- LVA anglais
- LVB espagnol

Enseignements de spécialités de la voie générale

- biologie-écologie
- mathématiques
- physique-chimie

Enseignements de spécialités de la voie générale

- aménagement
- production

Enseignements optionnels en 2de

Enseignements optionnels généraux

- écologie, agronomie, territoires, développement durable
- éducation physique et sportive

Enseignements optionnels technologiques

- hippologie et équitation ou autres pratiques sportives
- pratiques sociales et culturelles

Sections particulières

- Section sportive rugby

CLAMECY

LYCÉE ROMAIN ROLLAND

Clamecy

☎ 03 86 27 57 00
 lyc58-romain-rolland.ac-dijon.fr
 📠 Internat garçons-filles

Diplômes préparés :

- Baccalauréat général
- Bac STMG gestion et finance
- Bac STMG marketing

Langues vivantes :

- LVA anglais
- LVB allemand espagnol

Enseignements de spécialités de la voie générale

- arts : arts plastiques
- histoire-géographie, géopolitique et sciences politiques
- humanités, littérature et philosophie
- langues, littératures et cultures étrangères et régionales : anglais
- mathématiques
- physique-chimie
- sciences de la vie et de la Terre
- sciences économiques et sociales

Enseignements optionnels en 2de

Enseignements optionnels généraux

- arts : histoire des arts, théâtre
- éducation physique et sportive
- langues et cultures de l'Antiquité : latin

Enseignements optionnels technologiques

- management et gestion

Sections particulières

- Section d'excellence sportive handball
- Section européenne anglais
- Section sportive handball

COSNE-COURS-SUR-LOIRE

LYCÉE PIERRE-GILLES DE GENNES

Cosne-Cours-sur-Loire

☎ 03 86 28 23 45
 lyc-pgdegennes-cosne-cours-sur-loire.eclat-bfc.fr/
 📠 Internat garçons-filles

Diplômes préparés :

- Baccalauréat général
- Bac STL biochimie, biologie, biotechnologie
- Bac STL sciences physiques et chimiques en laboratoire

Langues vivantes :

- LVA anglais
- LVB allemand espagnol

ULIS *

Enseignements de spécialités de la voie générale

- histoire-géographie, géopolitique et sciences politiques
- humanités, littérature et philosophie
- langues, littératures et cultures étrangères et régionales : anglais, anglais - monde contemporain
- littérature et langues et cultures de l'Antiquité
- mathématiques
- physique-chimie
- sciences de l'ingénieur
- sciences de la vie et de la Terre
- sciences économiques et sociales

Enseignements optionnels en 2de

Enseignements optionnels généraux

- éducation physique et sportive

Enseignements optionnels technologiques

- atelier artistique
- biotechnologies
- sciences de l'ingénieur
- sciences et laboratoire

Sections particulières

- Brevet d'initiation aéronautique
- Section européenne anglais
- Ulis lycée LP

DECIZE

LYCÉE MAURICE GENEVOIX

Decize

☎ 03 86 77 07 30

lyc58-genevoix.ac-dijon.fr

📍 Internat garçons-filles

• • • • •

Diplômes préparés :

- Baccalauréat général
- Bac STMG gestion et finance
- Bac STMG marketing
- Bac STMG ressources humaines et communication

Langues vivantes :

- LVA anglais
- LVB allemand espagnol

ULIS *

Enseignements de spécialités de la voie générale

- éducation physique, pratiques et culture sportives
- histoire-géographie, géopolitique et sciences politiques
- humanités, littérature et philosophie
- langues, littératures et cultures étrangères et régionales : anglais, anglais - monde contemporain
- mathématiques
- numérique et sciences informatiques
- physique-chimie
- sciences de la vie et de la Terre
- sciences économiques et sociales

Enseignements optionnels en 2de

Enseignements optionnels généraux

- éducation physique et sportive
- langues et cultures de l'Antiquité : latin
- LVC : espagnol

Enseignements optionnels technologiques

- management et gestion
- sciences et laboratoire

Sections particulières

- Section européenne allemand anglais
- Section sportive course d'orientation football natation rugby
- Ulis lycée LP

NEVERS

LYCÉE DE LA COMMUNICATION ALAIN COLAS

Nevers

☎ 03 86 57 47 48

lyc58-colas.ac-dijon.fr

📍 Internat garçons-filles

• • • • •

Diplômes préparés :

- Baccalauréat général
- Bac STD2A sciences et technologies du design et des arts appliqués

Langues vivantes :

- LVA allemand anglais
- LVB allemand anglais chinois espagnol

Enseignements de spécialités de la voie générale

- arts : arts plastiques, cinéma - audiovisuel, musique
- histoire-géographie, géopolitique et sciences politiques
- humanités, littérature et philosophie
- langues, littératures et cultures étrangères et régionales : anglais, anglais - monde contemporain
- littérature et langues et cultures de l'Antiquité
- mathématiques
- physique-chimie
- sciences de la vie et de la Terre
- sciences économiques et sociales

Enseignements optionnels en 2de

Enseignements optionnels généraux

- arts : arts plastiques, cinéma-audiovisuel, musique
- LVC : chinois, russe

Enseignements optionnels technologiques

- création et culture-design

Sections particulières

- Section européenne anglais
- Section sportive natation

LYCÉE JULES RENARD

Nevers

☎ 03 86 71 47 00

lyc58-renardfollereau.ac-dijon.fr

📍 Internat garçons-filles

• • • • •

Diplômes préparés :

- Baccalauréat général
- Bac STI2D architecture et construction
- Bac STI2D énergie et environnement
- Bac STI2D innovation technologique et éco-conception
- Bac STI2D systèmes d'information et numérique
- Bac STL biochimie, biologie, biotechnologie

Langues vivantes :

- LVA anglais
- LVB allemand espagnol

ULIS *

Enseignements de spécialités de la voie générale

- histoire-géographie, géopolitique et sciences politiques
- humanités, littérature et philosophie
- langues, littératures et cultures étrangères et régionales : anglais, anglais - monde contemporain
- littérature et langues et cultures de l'Antiquité
- mathématiques
- numérique et sciences informatiques
- physique-chimie
- sciences de l'ingénieur
- sciences de la vie et de la Terre
- sciences économiques et sociales

Enseignements optionnels en 2de

Enseignements optionnels généraux

- arts : théâtre
- éducation physique et sportive
- langues et cultures de l'Antiquité : latin
- LVC : espagnol, italien

Enseignements optionnels technologiques

- biotechnologies
- création et innovation technologiques
- management et gestion
- santé et social
- sciences de l'ingénieur
- sciences et laboratoire

Sections particulières

- Brevet d'initiation aéronautique
- Section européenne allemand anglais espagnol
- Ulis lycée LP

ULIS * = Unité localisée pour l'inclusion scolaire

LYCÉE RAOUL FOLLEREAU

Nevers

☎ 03 86 60 36 00

lyc58-renardfollereau.ac-dijon.fr

📠 Internat garçons-filles

••••••••••

Diplômes préparés :

- Baccalauréat général
- Bac ST2S sciences et technologies de la santé et du social
- Bac STMG gestion et finance
- Bac STMG marketing
- Bac STMG ressources humaines et communication
- Bac STMG systèmes d'information de gestion

Langues vivantes :

- LVA anglais
- LVB allemand espagnol italien

Enseignements de spécialités de la voie générale

- arts : théâtre
- histoire-géographie, géopolitique et sciences politiques
- humanités, littérature et philosophie
- langues, littératures et cultures étrangères et régionales : anglais, anglais - monde contemporain, espagnol
- littérature et langues et cultures de l'Antiquité
- mathématiques
- numérique et sciences informatiques
- physique-chimie
- sciences de l'ingénieur
- sciences de la vie et de la Terre
- sciences économiques et sociales

Enseignements optionnels en 2de

Enseignements optionnels généraux

- arts : théâtre
- éducation physique et sportive
- langues et cultures de l'Antiquité : latin
- LVC : espagnol, italien

Enseignements optionnels technologiques

- biotechnologies
- création et innovation technologiques
- management et gestion
- santé et social
- sciences de l'ingénieur
- sciences et laboratoire

Sections particulières

- Section européenne anglais espagnol italien
- Section sportive rugby

70 Haute-Saône

GRAY

LYCÉE AUGUSTIN COURNOT

Gray

☎ 03 84 65 07 01

lycee-cournot.fr

📠 Internat garçons-filles

••••••••••

Diplômes préparés :

- Baccalauréat général
- Bac STI2D innovation technologique et éco-conception
- Bac STI2D systèmes d'information et numérique
- Bac STMG gestion et finance
- Bac STMG marketing
- Bac STMG ressources humaines et communication

Langues vivantes :

- LVA allemand anglais
- LVB allemand anglais espagnol

Enseignements de spécialités de la voie générale

- histoire-géographie, géopolitique et sciences politiques
- humanités, littérature et philosophie
- langues, littératures et cultures étrangères et régionales : anglais
- littérature et langues et cultures de l'Antiquité
- mathématiques
- numérique et sciences informatiques
- physique-chimie
- sciences de la vie et de la Terre
- sciences économiques et sociales

Enseignements optionnels en 2de

Enseignements optionnels généraux

- arts : arts plastiques, théâtre
- éducation physique et sportive
- langues et cultures de l'Antiquité : latin

Enseignements optionnels technologiques

- management et gestion
- sciences de l'ingénieur
- sciences et laboratoire

Sections particulières

- Section d'excellence sportive multisports
- Section européenne anglais
- Unité pédagogique pour élèves allophones arrivants en lycée (Classe pour non francophones)

HÉRICOURT

LYCÉE LOUIS ARAGON

Héricourt

☎ 03 84 56 72 72

lyc-laragon-hericourt.eclat-bfc.fr/

📠 Internat garçons-filles

••••••••••

Diplômes préparés :

- Baccalauréat général
- Bac STI2D architecture et construction
- Bac STI2D énergie et environnement

Langues vivantes :

- LVA allemand anglais
- LVB allemand anglais espagnol italien

Enseignements de spécialités de la voie générale

- arts : arts plastiques
- histoire-géographie, géopolitique et sciences politiques
- humanités, littérature et philosophie
- langues, littératures et cultures étrangères et régionales : anglais - monde contemporain
- mathématiques
- physique-chimie
- sciences de la vie et de la Terre
- sciences économiques et sociales

Enseignements optionnels en 2de

Enseignements optionnels généraux

- arts : arts plastiques
- langues et cultures de l'Antiquité : latin
- LVC : italien

Enseignements optionnels technologiques

- atelier artistique
- sciences de l'ingénieur

LURE

LYCÉE GEORGES COLOMB

Lure

☎ 03 84 89 03 80
 lyc-colomb.ac-besancon.fr
 📍 Internat garçons-filles
 ••••••••••

Diplômes préparés :

- Baccalauréat général
- Bac STMG gestion et finance
- Bac STMG marketing
- Bac STMG ressources humaines et communication

Langues vivantes :

- LVA anglais
- LVB allemand espagnol italien

Enseignements de spécialités de la voie générale

- arts : histoire des arts
- histoire-géographie, géopolitique et sciences politiques
- humanités, littérature et philosophie
- langues, littératures et cultures étrangères et régionales : anglais - monde contemporain
- mathématiques
- physique-chimie
- sciences de la vie et de la Terre
- sciences économiques et sociales

Enseignements optionnels en 2de

Enseignements optionnels généraux

- arts : arts plastiques, théâtre
- éducation physique et sportive
- langues et cultures de l'Antiquité : grec, latin
- LVC : espagnol

Sections particulières

- Section européenne anglais
- Section sportive football

LUXEUIL-LES-BAINS

LYCÉE LUMIÈRE

Luxeuil-les-Bains

☎ 03 84 40 21 21
 lyc-lumiere.ac-besancon.fr
 📍 Internat garçons-filles
 ••••••••••

Diplômes préparés :

- Baccalauréat général
- Bac STL biochimie, biologie, biotechnologie
- Bac STMG gestion et finance
- Bac STMG ressources humaines et communication

Langues vivantes :

- LVA allemand anglais
- LVB allemand anglais espagnol

Enseignements de spécialités de la voie générale

- arts : cinéma - audiovisuel
- histoire-géographie, géopolitique et sciences politiques
- humanités, littérature et philosophie
- langues, littératures et cultures étrangères et régionales : anglais
- mathématiques
- physique-chimie
- sciences de l'ingénieur
- sciences de la vie et de la Terre
- sciences économiques et sociales

Enseignements optionnels en 2de

Enseignements optionnels généraux

- arts : cinéma-audiovisuel
- éducation physique et sportive
- langues et cultures de l'Antiquité : latin

Enseignements optionnels technologiques

- biotechnologies
- sciences de l'ingénieur

Sections particulières

- Brevet d'initiation aéronautique
- Section européenne anglais
- Section sportive basket escalade
- Unité pédagogique pour élèves allophones arrivants en lycée (Classe pour non francophones)

VESOUL

LYCÉE AGRICOLE DE VESOUL ETIENNE MUNIER

Vesoul

☎ 03 84 96 85 00
 vesoul-agrocampus.fr
 📍 Internat garçons-filles
 ••••••••••

Diplômes préparés :

- Baccalauréat général
- Bac STAV sciences et technologies de l'agronomie et du vivant

Langues vivantes :

- LVA allemand anglais
- LVB allemand anglais espagnol

Enseignements de spécialités de la voie générale

- biologie-écologie
- mathématiques
- physique-chimie

Enseignements de spécialités de la voie générale

- agroéquipement
- aménagement
- production

Enseignements optionnels en 2de

Enseignements optionnels généraux

- écologie, agronomie, territoires, développement durable

Enseignements optionnels technologiques

- hippologie et équitation ou autres pratiques sportives
- management et gestion
- pratiques professionnelles
- pratiques sociales et culturelles

ULIS * = Unité localisée pour l'inclusion scolaire

LYCÉE EDOUARD BELIN

Vesoul

☎ 03 84 75 53 23

lycee-belin.fr

📍 Internat garçons-filles

••••••••••

Diplômes préparés :

- Baccalauréat général
- Bac STI2D énergie et environnement
- Bac STI2D innovation technologique et éco-conception
- Bac STI2D systèmes d'information et numérique

Langues vivantes :

- LVA allemand anglais
- LVB allemand anglais espagnol italien

Enseignements de spécialités de la voie générale

- arts : arts plastiques
- éducation physique, pratiques et culture sportives
- histoire-géographie, géopolitique et sciences politiques
- humanités, littérature et philosophie
- langues, littératures et cultures étrangères et régionales : allemand, anglais
- mathématiques
- numérique et sciences informatiques
- physique-chimie
- sciences de l'ingénieur
- sciences de la vie et de la Terre
- sciences économiques et sociales

Enseignements optionnels en 2de

Enseignements optionnels généraux

- arts : arts plastiques, danse, théâtre
- éducation physique et sportive
- langues et cultures de l'Antiquité : latin
- LVC : chinois, espagnol

Enseignements optionnels technologiques

- sciences de l'ingénieur
- sciences et laboratoire

Sections particulières

- Brevet d'initiation aéronautique
- Section d'excellence sportive multisports
- Section européenne allemand
- Section sportive football handball

LYCÉE LES HABERGES

Vesoul

☎ 03 84 97 17 20

lyc-leshaberges-vesoul.eclat-bfc.fr/

••••••••••

Diplômes préparés :

- Baccalauréat général
- Bac ST2S sciences et technologies de la santé et du social
- Bac STMG gestion et finance
- Bac STMG marketing
- Bac STMG ressources humaines et communication

Langues vivantes :

- LVA allemand anglais
- LVB allemand anglais espagnol italien

Enseignements de spécialités de la voie générale

- histoire-géographie, géopolitique et sciences politiques
- humanités, littérature et philosophie
- langues, littératures et cultures étrangères et régionales : anglais - monde contemporain
- mathématiques
- numérique et sciences informatiques
- physique-chimie
- sciences de la vie et de la Terre
- sciences économiques et sociales

Enseignements optionnels en 2de

Enseignements optionnels généraux

- arts : théâtre
- éducation physique et sportive
- langues et cultures de l'Antiquité : grec, latin
- LVC : italien

Enseignements optionnels technologiques

- santé et social
- sciences et laboratoire

Sections particulières

- Brevet d'initiation aéronautique
- Section européenne anglais
- Section sportive handball

71 Saône-et-Loire

AUTUN

LYCÉE BONAPARTE PÔLE GÉNÉRAL ET PÔLE TECHNOLOGIQUE ET PROFESSIONNEL

Autun

☎ 03 85 86 52 45

lyc-bonaparte-autun.eclat-bfc.fr

📍 Internat garçons-filles

••••••••••

Diplômes préparés :

- Baccalauréat général

Langues vivantes :

- LVA anglais
- LVB allemand espagnol

Enseignements de spécialités de la voie générale

- arts : arts plastiques
- histoire-géographie, géopolitique et sciences politiques
- humanités, littérature et philosophie
- langues, littératures et cultures étrangères et régionales : anglais
- littérature et langues et cultures de l'Antiquité
- mathématiques
- numérique et sciences informatiques
- physique-chimie
- sciences de l'ingénieur
- sciences de la vie et de la Terre
- sciences économiques et sociales

Enseignements optionnels en 2de

Enseignements optionnels généraux

- arts : arts plastiques
- éducation physique et sportive
- langues et cultures de l'Antiquité : latin
- LVC : espagnol

Enseignements optionnels technologiques

- sciences de l'ingénieur

Sections particulières

- Brevet d'initiation aéronautique
- Section européenne anglais
- Section sportive VTT

LYCÉE MILITAIRE

Autun

☎ 03 85 86 55 84

rh-terre.defense.gouv.fr/formation/lycees-militaires/lycee-militaire-d-autun/presentation-lycee-militaire-d-autun

♿ Internat garçons-filles

••••••••••

Diplômes préparés :

- Baccalauréat général
- Bac STI2D systèmes d'information et numérique
- Bac STMG gestion et finance

Langues vivantes :

- LVA anglais
- LVB allemand espagnol

Enseignements de spécialités de la voie générale

- histoire-géographie, géopolitique et sciences politiques
- humanités, littérature et philosophie
- langues, littératures et cultures étrangères et régionales : langue non précisée
- mathématiques
- physique-chimie
- sciences de l'ingénieur
- sciences de la vie et de la Terre
- sciences économiques et sociales

Enseignements optionnels en 2de

Enseignements optionnels généraux

- arts : arts plastiques, musique
- éducation physique et sportive
- langues et cultures de l'Antiquité : latin
- LVC : espagnol

Enseignements optionnels technologiques

- sciences de l'ingénieur
- sciences et laboratoire

Sections particulières

- Section européenne anglais

CHALON-SUR-SAÔNE

LYCÉE DE LA NOUVELLE CHANCE

Chalon-sur-Saône

☎ 03 85 97 22 44

lyceenouvellechance.ac-dijon.fr/

♿ Internat garçons-filles

••••••••••

Diplômes préparés :

- Bac STMG gestion et finance
- Bac STMG marketing
- Bac STMG ressources humaines et communication
- Bac STMG systèmes d'information de gestion

LYCÉE ÉMILAND GAUTHEY

Chalon-sur-Saône

☎ 03 85 42 47 20

lyc-egauthey-chalon-sur-saone.eclat-bfc.fr

♿ Internat garçons-filles

••••••••••

Diplômes préparés :

- Baccalauréat général
- Bac STMG gestion et finance
- Bac STMG marketing
- Bac STMG systèmes d'information de gestion

Langues vivantes :

- LVA allemand anglais
- LVB allemand anglais espagnol

ULIS *

Enseignements de spécialités de la voie générale

- éducation physique, pratiques et culture sportives
- histoire-géographie, géopolitique et sciences politiques
- humanités, littérature et philosophie
- langues, littératures et cultures étrangères et régionales : anglais
- littérature et langues et cultures de l'Antiquité
- mathématiques
- numérique et sciences informatiques
- physique-chimie
- sciences de la vie et de la Terre
- sciences économiques et sociales

Enseignements optionnels en 2de

Enseignements optionnels généraux

- éducation physique et sportive

Enseignements optionnels technologiques

- management et gestion

Sections particulières

- Section d'excellence sportive basket natation
- Section sportive athlétisme aviron équitation football golf handball lutte rugby tennis
- Ulis lycée LP

ULIS * = Unité localisée pour l'inclusion scolaire

LYCÉE HILAIRE DE CHARDONNET

Chalon-sur-Saône

☎ 03 85 97 22 44

lyc-hilairedechardonnet-chalon-sur-saone.
eclat-bfc.fr

•••••

Diplômes préparés :

- Baccalauréat général
- Bac STMG gestion et finance
- Bac STMG marketing
- Bac STMG ressources humaines et communication

Langues vivantes :

- LVA anglais
- LVB allemand espagnol italien

Enseignements de spécialités de la voie générale

- arts : théâtre
- histoire-géographie, géopolitique et sciences politiques
- humanités, littérature et philosophie
- langues, littératures et cultures étrangères et régionales : anglais, anglais - monde contemporain
- littérature et langues et cultures de l'Antiquité
- mathématiques
- numérique et sciences informatiques
- physique-chimie
- sciences de la vie et de la Terre
- sciences économiques et sociales

Enseignements optionnels en 2de

Enseignements optionnels généraux

- arts : théâtre
- langues et cultures de l'Antiquité : latin
- LVC : italien

Enseignements optionnels technologiques

- management et gestion

Sections particulières

- Brevet d'initiation aéronautique
- Section européenne anglais
- Unité pédagogique pour élèves allophones arrivants en lycée (Classe pour non francophones)

LYCÉE MATHIAS

Chalon-sur-Saône

☎ 03 85 97 48 00

lycee-mathias.fr

📍 Internat garçons-filles

•••••

Diplômes préparés :

- Baccalauréat général
- Bac ST2S sciences et technologies de la santé et du social
- Bac STMG gestion et finance
- Bac STMG marketing
- Bac STMG ressources humaines et communication
- Bac STMG systèmes d'information de gestion

Langues vivantes :

- LVA allemand anglais
- LVB allemand anglais espagnol italien

Enseignements de spécialités de la voie générale

- arts : arts plastiques
- histoire-géographie, géopolitique et sciences politiques
- humanités, littérature et philosophie
- langues, littératures et cultures étrangères et régionales : anglais
- mathématiques
- physique-chimie
- sciences de la vie et de la Terre
- sciences économiques et sociales

Enseignements optionnels en 2de

Enseignements optionnels généraux

- arts : cinéma-audiovisuel
- éducation physique et sportive

Enseignements optionnels technologiques

- atelier artistique
- biotechnologies
- management et gestion
- santé et social
- sciences et laboratoire

Sections particulières

- Brevet d'initiation aéronautique
- Section d'excellence sportive rugby
- Section européenne anglais espagnol
- Section sportive escalade

LYCÉE POLYVALENT NIÉPCE BALLEURE

Chalon-sur-Saône

☎ 03 85 97 96 00

cite-niepce-balleure.fr

📍 Internat garçons-filles

•••••

Diplômes préparés :

- Baccalauréat général
- Bac STI2D énergie et environnement
- Bac STI2D innovation technologique et éco-conception
- Bac STI2D systèmes d'information et numérique
- Bac STL sciences physiques et chimiques en laboratoire

Langues vivantes :

- LVA allemand anglais espagnol
- LVB allemand anglais espagnol

Enseignements de spécialités de la voie générale

- humanités, littérature et philosophie
- mathématiques
- numérique et sciences informatiques
- physique-chimie
- sciences de l'ingénieur
- sciences de la vie et de la Terre
- sciences économiques et sociales

Enseignements optionnels en 2de

Enseignements optionnels technologiques

- atelier artistique
- biotechnologies
- création et innovation technologiques
- sciences de l'ingénieur
- sciences et laboratoire

Sections particulières

- Brevet d'initiation aéronautique
- Section européenne anglais

LYCÉE PONTUS DE TYARD

Chalon-sur-Saône
 ☎ 03 85 46 85 40
 lyc-pontusdetyard-chalon-sur-saone.
 eclat-bfc.fr/

♿ Internat garçons-filles
 • • • • • • • • • •

Diplômes préparés :
 • Baccalauréat général

Langues vivantes :
 • LVA anglais
 • LVB allemand anglais espagnol italien

Enseignements de spécialités de la voie générale

- arts : arts plastiques, danse, musique
- histoire-géographie, géopolitique et sciences politiques
- humanités, littérature et philosophie
- langues, littératures et cultures étrangères et régionales : anglais, anglais - monde contemporain
- littérature et langues et cultures de l'Antiquité
- mathématiques
- numérique et sciences informatiques
- physique-chimie
- sciences de la vie et de la Terre
- sciences économiques et sociales

Enseignements optionnels en 2de

Enseignements optionnels généraux

- arts : danse, musique
- éducation physique et sportive
- langues et cultures de l'Antiquité : grec, latin
- LVC : russe

Enseignements optionnels technologiques

- atelier artistique

Sections particulières

- Brevet d'initiation aéronautique
- Section européenne anglais

CHAROLLES

LYCÉE JULIEN WITTMER

Charolles
 ☎ 03 85 88 01 00
 lycee-wittmer.net
 ♿ Internat garçons-filles
 • • • • • • • • • •

Diplômes préparés :
 • Baccalauréat général
 • Bac STL biochimie, biologie, biotechnologie
 • Bac STMG gestion et finance
 • Bac STMG ressources humaines et communication

Langues vivantes :
 • LVA allemand anglais
 • LVB allemand anglais espagnol

Enseignements de spécialités de la voie générale

- histoire-géographie, géopolitique et sciences politiques
- humanités, littérature et philosophie
- langues, littératures et cultures étrangères et régionales : anglais, anglais - monde contemporain
- mathématiques
- physique-chimie
- sciences de la vie et de la Terre
- sciences économiques et sociales

Enseignements optionnels en 2de

Enseignements optionnels généraux

- arts : théâtre
- langues et cultures de l'Antiquité : grec, latin
- LVC : chinois, italien

Enseignements optionnels technologiques

- biotechnologies
- management et gestion

Sections particulières

- Brevet d'initiation aéronautique
- Section européenne anglais

CLUNY

LYCÉE POLYVALENT LA PRAT'S

Cluny
 ☎ 03 85 59 57 00
 lyc-laprats-cluny.eclat-bfc.fr/
 ♿ Internat garçons-filles
 • • • • • • • • • •

Diplômes préparés :
 • Baccalauréat général
 • Bac STI2D énergie et environnement
 • Bac STI2D innovation technologique et éco-conception

Langues vivantes :
 • LVA anglais
 • LVB allemand espagnol

Enseignements de spécialités de la voie générale

- histoire-géographie, géopolitique et sciences politiques
- langues, littératures et cultures étrangères et régionales : anglais - monde contemporain
- mathématiques
- numérique et sciences informatiques
- physique-chimie
- sciences de l'ingénieur
- sciences de la vie et de la Terre
- sciences économiques et sociales

Enseignements optionnels en 2de

Enseignements optionnels généraux

- arts : théâtre
- éducation physique et sportive
- langues et cultures de l'Antiquité : latin

Enseignements optionnels technologiques

- création et innovation technologiques
- sciences de l'ingénieur

Sections particulières

- Section européenne anglais
- Section sportive équitation

ULIS * = Unité localisée pour l'inclusion scolaire

DAVAYÉ

**LYCÉE AGRICOLE LUCIE AU-
BRAC**

Davayé
 ☎ 03 85 33 56 00
 abcdavaye.com
 📍 Internat garçons-filles
 ••••••••••

Diplômes préparés :
 • Baccalauréat général
 • Bac STAV sciences et technologies de l'agronomie et du vivant

Langues vivantes :
 • LVA allemand anglais
 • LVB allemand anglais espagnol

Enseignements de spécialités de la voie générale

- biologie-écologie
- mathématiques
- physique-chimie

Enseignements de spécialités de la voie générale

- transformation

Enseignements optionnels en 2de

Enseignements optionnels généraux

- écologie, agronomie, territoires, développement durable
- éducation physique et sportive

Sections particulières

- Section européenne anglais
- Section sportive basket

DIGOIN

LYCÉE CAMILLE CLAUDEL

Digoin
 ☎ 03 85 53 61 00
 cite-scolairedigoin.com/
 📍 Internat garçons-filles
 ••••••••••

Diplômes préparés :
 • Baccalauréat général
 • Bac STI2D innovation technologique et éco-conception
 • Bac STI2D systèmes d'information et numérique
 • Bac STMG marketing
 • Bac STMG ressources humaines et communication

Langues vivantes :
 • LVA anglais
 • LVB allemand espagnol italien

Enseignements de spécialités de la voie générale

- histoire-géographie, géopolitique et sciences politiques
- humanités, littérature et philosophie
- langues, littératures et cultures étrangères et régionales : anglais
- mathématiques
- physique-chimie
- sciences de l'ingénieur
- sciences de la vie et de la Terre
- sciences économiques et sociales

Enseignements optionnels en 2de

Enseignements optionnels généraux

- arts : cinéma-audiovisuel
- éducation physique et sportive
- langues et cultures de l'Antiquité : latin
- LVC : italien

Enseignements optionnels technologiques

- management et gestion
- sciences de l'ingénieur
- sciences et laboratoire

Sections particulières

- Brevet d'initiation aéronautique
- Section européenne anglais espagnol
- Section sportive football tennis

FONTAINES

LYCÉE AGRICOLE

Fontaines
 ☎ 03 85 47 82 82
 epl-fontaines.fr
 📍 Internat garçons-filles
 ••••••••••

Diplômes préparés :
 • Baccalauréat général
 • Bac STAV sciences et technologies de l'agronomie et du vivant

Langues vivantes :
 • LVA allemand anglais
 • LVB allemand anglais espagnol

Enseignements de spécialités de la voie générale

- biologie-écologie
- mathématiques
- physique-chimie

Enseignements de spécialités de la voie générale

- aménagement
- production

Enseignements optionnels en 2de

Enseignements optionnels généraux

- écologie, agronomie, territoires, développement durable
- éducation physique et sportive

Enseignements optionnels technologiques

- pratiques sociales et culturelles

LE CREUSOT

LYCÉE LÉON BLUM

Le Creusot

☎ 03 85 77 67 00

lyc-lblum-le-creusot.eclat-bfc.fr/

🏠 Internat garçons-filles

••••••••••

Diplômes préparés :

- Baccalauréat général
- Bac STI2D innovation technologique et éco-conception
- Bac STI2D systèmes d'information et numérique
- Bac STMG gestion et finance
- Bac STMG marketing
- Bac STMG ressources humaines et communication

Langues vivantes :

- LVA anglais
- LVB allemand espagnol italien

Enseignements de spécialités de la voie générale

- histoire-géographie, géopolitique et sciences politiques
- humanités, littérature et philosophie
- langues, littératures et cultures étrangères et régionales : anglais, anglais - monde contemporain
- mathématiques
- numérique et sciences informatiques
- physique-chimie
- sciences de l'ingénieur
- sciences de la vie et de la Terre
- sciences économiques et sociales

Enseignements optionnels en 2de

Enseignements optionnels généraux

- arts : musique, théâtre
- éducation physique et sportive
- langues et cultures de l'Antiquité : latin
- LVC : italien

Enseignements optionnels technologiques

- création et innovation technologiques
- management et gestion
- sciences de l'ingénieur

Sections particulières

- Brevet d'initiation aéronautique
- Section européenne anglais
- Section sportive handball

LOUHANS

LYCÉE HENRI VINCENOT

Louhans

☎ 03 85 76 43 00

cs-hvincenot-louhans.eclat-bfc.fr/

🏠 Internat garçons-filles

••••••••••

Diplômes préparés :

- Baccalauréat général
- Bac STI2D innovation technologique et éco-conception
- Bac STI2D systèmes d'information et numérique
- Bac STMG gestion et finance
- Bac STMG marketing
- Bac STMG ressources humaines et communication

Langues vivantes :

- LVA anglais
- LVB allemand espagnol

ULIS *

Enseignements de spécialités de la voie générale

- arts : arts plastiques
- histoire-géographie, géopolitique et sciences politiques
- humanités, littérature et philosophie
- langues, littératures et cultures étrangères et régionales : anglais
- mathématiques
- physique-chimie
- sciences de l'ingénieur
- sciences de la vie et de la Terre
- sciences économiques et sociales

Enseignements optionnels en 2de

Enseignements optionnels généraux

- arts : arts plastiques, théâtre
- langues et cultures de l'Antiquité : latin

Enseignements optionnels technologiques

- management et gestion
- sciences de l'ingénieur
- sciences et laboratoire

Sections particulières

- Brevet d'initiation aéronautique
- Section européenne anglais
- Section sportive football
- Ulis lycée LP

MÂCON

LYCÉE LAMARTINE

Mâcon

☎ 03 85 20 46 00

lyc-lamartine-macon.eclat-bfc.fr/

🏠 Internat garçons-filles

••••••••••

Diplômes préparés :

- Baccalauréat général
- ESABAC
- Bac STMG gestion et finance
- Bac STMG marketing
- Bac STMG ressources humaines et communication
- Bac STMG systèmes d'information de gestion

Langues vivantes :

- LVA anglais
- LVB allemand chinois espagnol italien

Enseignements de spécialités de la voie générale

- arts : arts plastiques
- histoire-géographie, géopolitique et sciences politiques
- humanités, littérature et philosophie
- langues, littératures et cultures étrangères et régionales : anglais, anglais - monde contemporain
- littérature et langues et cultures de l'Antiquité
- mathématiques
- numérique et sciences informatiques
- physique-chimie
- sciences de l'ingénieur
- sciences de la vie et de la Terre
- sciences économiques et sociales

Enseignements optionnels en 2de

Enseignements optionnels généraux

- arts : arts plastiques, musique
- éducation physique et sportive
- langues et cultures de l'Antiquité : grec, latin
- LVC : chinois, portugais

Enseignements optionnels technologiques

- management et gestion

Sections particulières

- Section d'excellence sportive basket
- Section européenne anglais
- Section sportive aviron football

LYCÉE RENÉ CASSIN

Mâcon

☎ 03 85 39 53 50

lyc-rcassin-macon.eclat-bfc.fr/

📞 Internat garçons-filles

••••••••••

Diplômes préparés :

- Baccalauréat général
- Bac STI2D architecture et construction
- Bac STI2D innovation technologique et éco-conception

Langues vivantes :

- LVA anglais
- LVB allemand espagnol italien

Enseignements de spécialités de la voie générale

- histoire-géographie, géopolitique et sciences politiques
- humanités, littérature et philosophie
- langues, littératures et cultures étrangères et régionales : anglais - monde contemporain
- littérature et langues et cultures de l'Antiquité
- mathématiques
- numérique et sciences informatiques
- physique-chimie
- sciences de l'ingénieur
- sciences de la vie et de la Terre
- sciences économiques et sociales

Enseignements optionnels en 2de

Enseignements optionnels généraux

- arts : cinéma-audiovisuel, théâtre
- éducation physique et sportive
- langues et cultures de l'Antiquité : latin

Enseignements optionnels technologiques

- création et innovation technologiques
- sciences de l'ingénieur

Sections particulières

- Section européenne allemand anglais espagnol

MONTCEAU-LES-MINES

LYCÉE HENRI PARRIAT

Montceau-les-Mines

☎ 03 85 67 92 30

lyc-hparriat-montceau-les-mines.eclat-bfc.fr/

📞 Internat garçons-filles

••••••••••

Diplômes préparés :

- Baccalauréat général
- Bac STI2D énergie et environnement
- Bac STI2D innovation technologique et éco-conception
- Bac STMG gestion et finance
- Bac STMG marketing
- Bac STMG ressources humaines et communication

Langues vivantes :

- LVA allemand anglais
- LVB allemand anglais espagnol

Enseignements de spécialités de la voie générale

- arts : arts plastiques, cinéma - audiovisuel
- éducation physique, pratiques et culture sportives
- histoire-géographie, géopolitique et sciences politiques
- humanités, littérature et philosophie
- langues, littératures et cultures étrangères et régionales : anglais, espagnol
- mathématiques
- numérique et sciences informatiques
- physique-chimie
- sciences de l'ingénieur
- sciences de la vie et de la Terre
- sciences économiques et sociales

Enseignements optionnels en 2de

Enseignements optionnels généraux

- arts : cinéma-audiovisuel
- éducation physique et sportive
- langues et cultures de l'Antiquité : latin
- LVC : arabe

Enseignements optionnels technologiques

- création et innovation technologiques
- management et gestion
- santé et social
- sciences de l'ingénieur

Sections particulières

- Brevet d'initiation aéronautique
- Section européenne anglais
- Section sportive football

TOURNUS

LYCÉE GABRIEL VOISIN

Tournus

☎ 03 85 32 12 90

lyc-gvoisin-tournus.eclat-bfc.fr/

📞 Internat garçons-filles

••••••••••

Diplômes préparés :

- Baccalauréat général
- Bac STI2D innovation technologique et éco-conception
- Bac STI2D systèmes d'information et numérique

Langues vivantes :

- LVA anglais
- LVB allemand espagnol italien

Enseignements de spécialités de la voie générale

- histoire-géographie, géopolitique et sciences politiques
- humanités, littérature et philosophie
- langues, littératures et cultures étrangères et régionales : anglais - monde contemporain, allemand
- mathématiques
- physique-chimie
- sciences de l'ingénieur
- sciences de la vie et de la Terre
- sciences économiques et sociales

Enseignements optionnels en 2de

Enseignements optionnels généraux

- arts : histoire des arts
- LVC : italien

Enseignements optionnels technologiques

- création et innovation technologiques
- sciences de l'ingénieur

Sections particulières

- Section européenne anglais
- Section sportive volley-ball

LYCÉE PROFESSIONNEL AGRICOLE DE L'HORTICULTURE ET DU PAYSAGE LES PERRIÈRES

Tournus

☎ 03 85 32 26 00

epl-tournus.educagri.fr

🏠 Internat garçons-filles

• • • • •

Diplômes préparés :

- Bac STAV sciences et technologies de l'agronomie et du vivant

Langues vivantes :

- LVA anglais
- LVB espagnol

Enseignements de spécialités de la voie générale

- aménagement

Enseignements optionnels en 2de

Enseignements optionnels généraux

- écologie, agronomie, territoires, développement durable
- éducation physique et sportive

Enseignements optionnels technologiques

- pratiques professionnelles

89 Yonne

AUXERRE

LYCÉE DES MÉTIERS VAUBAN

Auxerre

☎ 03 86 72 59 80

lyc-vauban-auxerre.eclat-bfc.fr

🏠 Internat garçons-filles

• • • • •

Diplômes préparés :

- Bac STHR Sciences et technologies de l'hôtellerie et de la restauration

Langues vivantes :

- LVA anglais
- LVB allemand espagnol

ULIS *

Classes de secondes spécifiques

Classe de seconde spécifique conduisant au bac STHR Sciences et technologies de l'hôtellerie et de la restauration Sections particulières

- Ulis lycée LP

LYCÉE JACQUES AMYOT

Auxerre

☎ 03 86 94 21 70

lyc89-amyot.ac-dijon.fr

🏠 Internat garçons-filles

• • • • •

Diplômes préparés :

- Baccalauréat général

Langues vivantes :

- LVA anglais
- LVB allemand espagnol italien

Enseignements de spécialités de la voie générale

- arts : arts plastiques, musique
- histoire-géographie, géopolitique et sciences politiques
- humanités, littérature et philosophie
- langues, littératures et cultures étrangères et régionales : anglais
- littérature et langues et cultures de l'Antiquité
- mathématiques
- numérique et sciences informatiques
- physique-chimie
- sciences de la vie et de la Terre
- sciences économiques et sociales

Enseignements optionnels en 2de

Enseignements optionnels généraux

- arts : arts plastiques, musique
- langues et cultures de l'Antiquité : grec, latin
- LVC : italien

Sections particulières

- Brevet d'initiation aéronautique
- Section européenne allemand anglais espagnol

ULIS * = Unité localisée pour l'inclusion scolaire

LYCÉE JEAN-JOSEPH FOURIER

Auxerre

☎ 03 86 72 53 10

lyc89-fourier.ac-dijon.fr

📞 Internat garçons-filles

••••••••••

Diplômes préparés :

- Baccalauréat général
- Bac ST2S sciences et technologies de la santé et du social
- Bac STI2D architecture et construction
- Bac STI2D énergie et environnement
- Bac STI2D innovation technologique et éco-conception
- Bac STL biochimie, biologie, biotechnologie
- Bac STL sciences physiques et chimiques en laboratoire
- Bac STMG gestion et finance
- Bac STMG marketing
- Bac STMG ressources humaines et communication

Langues vivantes :

- LVA allemand anglais
- LVB allemand anglais espagnol

ULIS*

Enseignements de spécialités de la voie générale

- histoire-géographie, géopolitique et sciences politiques
- humanités, littérature et philosophie
- langues, littératures et cultures étrangères et régionales : anglais
- littérature et langues et cultures de l'Antiquité
- mathématiques
- numérique et sciences informatiques
- physique-chimie
- sciences de l'ingénieur
- sciences de la vie et de la Terre
- sciences économiques et sociales

Enseignements optionnels en 2de

Enseignements optionnels technologiques

- création et innovation technologiques
- management et gestion
- santé et social
- sciences de l'ingénieur

Sections particulières

- Section d'excellence sportive canoë-kayak football
- Section européenne anglais
- Section sportive équitation football
- Ulis lycée LP
- Unité pédagogique pour élèves allophones arrivants en lycée (Classe pour non francophones)

AVALLON

LYCÉE PARC DES CHAUMES

Avallon

☎ 03 86 34 92 40

parcdeschaumes.ac-dijon.fr/

📞 Internat garçons-filles

••••••••••

Diplômes préparés :

- Baccalauréat général
- Bac STMG marketing
- Bac STMG ressources humaines et communication

Langues vivantes :

- LVA anglais
- LVB allemand espagnol

Enseignements de spécialités de la voie générale

- histoire-géographie, géopolitique et sciences politiques
- humanités, littérature et philosophie
- langues, littératures et cultures étrangères et régionales : espagnol
- mathématiques
- physique-chimie
- sciences de la vie et de la Terre
- sciences économiques et sociales

Enseignements optionnels en 2de

Enseignements optionnels généraux

- éducation physique et sportive
- langues et cultures de l'Antiquité : latin

Enseignements optionnels technologiques

- management et gestion
- sciences et laboratoire

Sections particulières

- Section européenne anglais

JOIGNY

LYCÉE LOUIS DAVIER

Joigny

☎ 03 86 92 40 00

lyceedavier.fr

📞 Internat garçons-filles

••••••••••

Diplômes préparés :

- Baccalauréat général
- Bac STI2D énergie et environnement
- Bac STI2D innovation technologique et éco-conception
- Bac STMG gestion et finance
- Bac STMG marketing
- Bac STMG ressources humaines et communication

Langues vivantes :

- LVA allemand anglais
- LVB allemand anglais espagnol

ULIS*

Enseignements de spécialités de la voie générale

- arts : théâtre
- histoire-géographie, géopolitique et sciences politiques
- humanités, littérature et philosophie
- langues, littératures et cultures étrangères et régionales : anglais, anglais - monde contemporain, espagnol
- mathématiques
- physique-chimie
- sciences de l'ingénieur
- sciences de la vie et de la Terre
- sciences économiques et sociales

Enseignements optionnels en 2de

Enseignements optionnels généraux

- arts : théâtre
- langues et cultures de l'Antiquité : latin
- LVC : portugais

Enseignements optionnels technologiques

- création et innovation technologiques
- management et gestion
- sciences de l'ingénieur

Sections particulières

- Section européenne allemand anglais
- Section sportive basket futsal natation
- Ulis lycée LP

SENS

LYCÉE CATHERINE ET RAYMOND JANOT

Sens

☎ 03 86 95 72 00

lyc-janot-curie-sens.eclat-bfc.fr/

📍 Internat garçons-filles

• • • • •

Diplômes préparés :

- Baccalauréat général
- Bac ST2S sciences et technologies de la santé et du social
- Bac STI2D énergie et environnement
- Bac STI2D innovation technologique et éco-conception
- Bac STI2D systèmes d'information et numérique
- Bac STL biochimie, biologie, biotechnologie
- Bac STMG gestion et finance
- Bac STMG marketing
- Bac STMG ressources humaines et communication

Langues vivantes :

- LVA anglais
- LVB allemand espagnol

ULIS *

Enseignements de spécialités de la voie générale

- arts : arts plastiques, cinéma - audiovisuel
- éducation physique, pratiques et culture sportives
- histoire-géographie, géopolitique et sciences politiques
- humanités, littérature et philosophie
- langues, littératures et cultures étrangères et régionales : anglais
- littérature et langues et cultures de l'Antiquité
- mathématiques
- numérique et sciences informatiques
- physique-chimie
- sciences de l'ingénieur
- sciences de la vie et de la Terre
- sciences économiques et sociales

Enseignements optionnels en 2de

Enseignements optionnels généraux

- arts : arts plastiques, cinéma-audio-visuel
- éducation physique et sportive
- langues et cultures de l'Antiquité : grec, latin

Enseignements optionnels technologiques

- biotechnologies
- création et innovation technologiques
- santé et social
- sciences de l'ingénieur

Sections particulières

- Brevet d'initiation aéronautique
- Section européenne anglais espagnol
- Section sportive football natation volley-ball
- Ulis lycée LP
- Unité pédagogique pour élèves allophones arrivants en lycée (Classe pour non francophones)

TONNERRE

LYCÉE CHEVALIER D'ÉON

Tonnerre

☎ 03 86 55 08 01

lyceon.fr

📍 Internat garçons-filles

• • • • •

Diplômes préparés :

- Baccalauréat général

Langues vivantes :

- LVA allemand anglais
- LVB allemand anglais espagnol

Enseignements de spécialités de la voie générale

- histoire-géographie, géopolitique et sciences politiques
- humanités, littérature et philosophie
- langues, littératures et cultures étrangères et régionales : anglais - monde contemporain
- mathématiques
- physique-chimie
- sciences de l'ingénieur
- sciences de la vie et de la Terre
- sciences économiques et sociales

Enseignements optionnels en 2de

Enseignements optionnels généraux

- langues et cultures de l'Antiquité : latin
- LVC : espagnol

Enseignements optionnels technologiques

- management et gestion
- sciences de l'ingénieur

Sections particulières

- Section européenne anglais

TOUCY

LYCÉE PIERRE LAROUSSE

Toucy

☎ 03 86 44 14 34

lyc89-larousse.ac-dijon.fr

📍 Internat garçons-filles

• • • • •

Diplômes préparés :

- Baccalauréat général
- Bac STMG marketing

Langues vivantes :

- LVA anglais
- LVB allemand espagnol

Enseignements de spécialités de la voie générale

- arts : arts plastiques
- histoire-géographie, géopolitique et sciences politiques
- humanités, littérature et philosophie
- langues, littératures et cultures étrangères et régionales : anglais
- mathématiques
- physique-chimie
- sciences de la vie et de la Terre
- sciences économiques et sociales

Enseignements optionnels en 2de

Enseignements optionnels généraux

- arts : arts plastiques, cinéma-audio-visuel
- éducation physique et sportive
- langues et cultures de l'Antiquité : grec, latin

Enseignements optionnels technologiques

- management et gestion

Sections particulières

- Section européenne anglais

ULIS * = Unité localisée pour l'inclusion scolaire

VENOY

LYCÉE AGRICOLE D'AUXERRE - LA BROSSÉ

Venoy
 ☎ 03 86 94 60 00
 terresdelyonne.com
 📍 Internat garçons-filles
 ••••••••••

Diplômes préparés :
 • Baccalauréat général
 • Bac STAV sciences et technologies de l'agronomie et du vivant

Langues vivantes :
 • LVA allemand anglais
 • LVB espagnol

Enseignements de spécialités de la voie générale

- biologie-écologie
- mathématiques
- physique-chimie

Enseignements de spécialités de la voie générale

- aménagement
- production

Enseignements optionnels en 2de

Enseignements optionnels généraux

- écologie, agronomie, territoires, développement durable
- éducation physique et sportive

Enseignements optionnels technologiques

- hippologie et équitation ou autres pratiques sportives
- pratiques professionnelles

Sections particulières

- Section sportive équitation rugby

90 Territoire-de-Belfort

BELFORT

LYCÉE CONDORCET

Belfort
 ☎ 03 84 46 64 80
 lyc-condorcet-belfort.eclat-bfc.fr
 📍 Internat garçons-filles
 ••••••••••

Diplômes préparés :
 • Baccalauréat général
 • ABIBAC
 • ESABAC
 • Bac STMG marketing
 • Bac STMG ressources humaines et communication
 • Bac STMG systèmes d'information de gestion

Langues vivantes :
 • LVA allemand anglais
 • LVB allemand anglais espagnol italien

Enseignements de spécialités de la voie générale

- arts : arts plastiques
- histoire-géographie, géopolitique et sciences politiques
- humanités, littérature et philosophie
- langues, littératures et cultures étrangères et régionales : anglais
- mathématiques
- numérique et sciences informatiques
- physique-chimie
- sciences de la vie et de la Terre
- sciences économiques et sociales

Enseignements optionnels en 2de

Enseignements optionnels généraux

- arts : arts plastiques, théâtre
- LVC : russe

Enseignements optionnels technologiques

- management et gestion
- sciences et laboratoire

Sections particulières

- Brevet d'initiation aéronautique
- Section européenne allemand anglais italien

LYCÉE GUSTAVE COURBET

Belfort
 ☎ 03 84 54 06 07
 lyc-gcourbet-belfort.eclat-bfc.fr
 ••••••••••

Diplômes préparés :
 • Baccalauréat général
 • Bac STMG marketing
 • Bac STMG ressources humaines et communication

Langues vivantes :
 • LVA allemand anglais
 • LVB allemand anglais arabe espagnol italien

Enseignements de spécialités de la voie générale

- arts : cinéma - audiovisuel, musique
- histoire-géographie, géopolitique et sciences politiques
- humanités, littérature et philosophie
- langues, littératures et cultures étrangères et régionales : anglais, anglais - monde contemporain
- mathématiques
- numérique et sciences informatiques
- physique-chimie
- sciences de la vie et de la Terre
- sciences économiques et sociales

Enseignements optionnels en 2de

Enseignements optionnels généraux

- arts : cinéma-audiovisuel, musique
- langues et cultures de l'Antiquité : latin
- LVC : arabe, chinois, italien

Enseignements optionnels technologiques

- management et gestion
- sciences et laboratoire

Sections particulières

- Brevet d'initiation aéronautique
- Section d'excellence sportive multisports
- Section européenne anglais espagnol
- Section sportive athlétisme volley-ball

LYCÉE RAOUL FOLLEREAU

Belfort

☎ 03 84 90 16 00

lyc-rfollereau-belfort.eclat-bfc.fr

📍 Internat garçons-filles

••••••••••

Diplômes préparés :

- Baccalauréat général
- Bac ST2S sciences et technologies de la santé et du social
- Bac STI2D énergie et environnement
- Bac STI2D innovation technologique et éco-conception
- Bac STI2D systèmes d'information et numérique
- Bac STL biochimie, biologie, biotechnologie
- Bac STL sciences physiques et chimiques en laboratoire
- Bac STMG gestion et finance
- Bac STMG marketing
- Bac STMG ressources humaines et communication

Langues vivantes :

- LVA allemand anglais
- LVB allemand anglais espagnol italien

Enseignements de spécialités de la voie générale

- histoire-géographie, géopolitique et sciences politiques
- mathématiques
- numérique et sciences informatiques
- physique-chimie
- sciences de l'ingénieur
- sciences de la vie et de la Terre
- sciences économiques et sociales

Enseignements optionnels en 2de

Enseignements optionnels technologiques

- biotechnologies
- management et gestion
- santé et social
- sciences de l'ingénieur
- sciences et laboratoire

Sections particulières

- Section européenne anglais espagnol
- Section internationale de 2nde américain
- Section sportive football
- Unité pédagogique pour élèves allophones arrivants en lycée (Classe pour non francophones)

VALDOIE

LYCÉE AGRICOLE DE VALDOIE LUCIEN QUELET

Valdoie

☎ 03 84 58 49 60

valdoie-formation.fr

📍 Internat garçons-filles

••••••••••

Diplômes préparés :

- Bac STAV sciences et technologies de l'agronomie et du vivant

Langues vivantes :

- LVA allemand anglais
- LVB allemand anglais espagnol italien

Enseignements de spécialités de la voie générale

- aménagement

Enseignements optionnels en 2de

Enseignements optionnels généraux

- écologie, agronomie, territoires, développement durable

Enseignements optionnels technologiques

- hippologie et équitation ou autres pratiques sportives
- management et gestion
- pratiques professionnelles

ULIS * = Unité localisée pour l'inclusion scolaire



LES ÉTABLISSEMENTS PRIVÉS

21 Côte-d'Or

BEAUNE

LYCÉE PRIVÉ SAINT-COEUR

Beaune
 ☎ 03 80 26 26 56
 saint-coeur.com/

••••••••••

Diplômes préparés :

- Baccalauréat général
- Bac ST2S sciences et technologies de la santé et du social

Langues vivantes :

- LVA allemand anglais espagnol
- LVB allemand anglais espagnol

Enseignements de spécialités de la voie générale

- histoire-géographie, géopolitique et sciences politiques
- langues, littératures et cultures étrangères et régionales : anglais
- mathématiques
- physique-chimie
- sciences de la vie et de la Terre
- sciences économiques et sociales

Enseignements optionnels en 2de

Enseignements optionnels généraux

- arts : musique
- langues et cultures de l'Antiquité : latin
- LVC : chinois

Enseignements optionnels technologiques

- biotechnologies
- santé et social

Sections particulières

- Section européenne allemand anglais espagnol

CHÂTILLON-SUR-SEINE

LYCÉE PRIVÉ SAINT-VINCENT DE PAUL

Châtillon-sur-Seine
 ☎ 03 80 91 52 05
 lyceesaintvincent.fr
 🏠 Internat garçons-filles
 ••••••••••

Diplômes préparés :

- Bac ST2S sciences et technologies de la santé et du social

DIJON

LYCÉE PRIVÉ LES ARCADES

Dijon

☎ 03 80 68 48 28

lyceelesarcades.com

♿ Internat garçons-filles

• • • • •

Diplômes préparés :

- Baccalauréat général
- Bac ST2S sciences et technologies de la santé et du social
- Bac STMG gestion et finance
- Bac STMG marketing
- Bac STMG ressources humaines et communication

Langues vivantes :

- LVA allemand anglais
- LVB allemand anglais chinois espagnol

Enseignements de spécialités de la voie générale

- arts : arts plastiques
- histoire-géographie, géopolitique et sciences politiques
- humanités, littérature et philosophie
- langues, littératures et cultures étrangères et régionales : anglais
- littérature et langues et cultures de l'Antiquité
- mathématiques
- physique-chimie
- sciences de la vie et de la Terre
- sciences économiques et sociales

Enseignements optionnels en 2de

Enseignements optionnels généraux

- arts : arts plastiques, musique
- éducation physique et sportive
- langues et cultures de l'Antiquité : latin
- LVC : chinois

Enseignements optionnels technologiques

- biotechnologies
- management et gestion
- santé et social

Sections particulières

- Section européenne anglais
- Section sportive football

LYCÉE PRIVÉ NOTRE-DAME

Dijon

☎ 03 80 58 20 10

colyse.fr/etablissement/lycee-notre-dame/

♿ Internat garçons-filles

• • • • •

Diplômes préparés :

- Baccalauréat général

Langues vivantes :

- LVA allemand anglais
- LVB allemand anglais chinois espagnol italien

Enseignements de spécialités de la voie générale

- histoire-géographie, géopolitique et sciences politiques
- humanités, littérature et philosophie
- langues, littératures et cultures étrangères et régionales : anglais
- mathématiques
- numérique et sciences informatiques
- physique-chimie
- sciences de la vie et de la Terre
- sciences économiques et sociales

Enseignements optionnels en 2de

Enseignements optionnels généraux

- arts : arts plastiques, musique
- éducation physique et sportive
- langues et cultures de l'Antiquité : grec, latin
- LVC : chinois, italien

Sections particulières

- Brevet d'initiation aéronautique
- Section européenne allemand anglais espagnol

LYCÉE PRIVÉ SAINT JOSEPH LA SALLE

Dijon

☎ 03 80 59 20 20

stjodijon.com

♿ Internat garçons-filles

• • • • •

Diplômes préparés :

- Baccalauréat général
- Bac STI2D énergie et environnement
- Bac STI2D innovation technologique et éco-conception
- Bac STI2D systèmes d'information et numérique

Langues vivantes :

- LVA allemand anglais
- LVB allemand anglais espagnol italien

ULIS *

Enseignements de spécialités de la voie générale

- histoire-géographie, géopolitique et sciences politiques
- humanités, littérature et philosophie
- langues, littératures et cultures étrangères et régionales : anglais - monde contemporain
- mathématiques
- numérique et sciences informatiques
- physique-chimie
- sciences de l'ingénieur
- sciences de la vie et de la Terre
- sciences économiques et sociales

Enseignements optionnels en 2de

Enseignements optionnels généraux

- arts : arts plastiques, musique
- langues et cultures de l'Antiquité : latin
- LVC : chinois, italien

Enseignements optionnels technologiques

- création et innovation technologiques
- sciences de l'ingénieur
- sciences et laboratoire

Sections particulières

- Brevet d'initiation aéronautique
- Section européenne allemand anglais
- Ulis lycée LP

ULIS * = Unité localisée pour l'inclusion scolaire

LYCÉE PRIVÉ SAINT-BÉNIGNE

Dijon

☎ 03 80 58 33 43

sb-lycee.fr

📞 Internat garçons-filles

••••••••••

Diplômes préparés :

- Baccalauréat général
- Bac STHR Sciences et technologies de l'hôtellerie et de la restauration
- Bac STMG gestion et finance
- Bac STMG marketing
- Bac STMG ressources humaines et communication
- Bac STMG systèmes d'information de gestion

Langues vivantes :

- LVA allemand allemand anglais anglais
- LVB allemand allemand anglais espagnol espagnol

Enseignements de spécialités de la voie générale

- histoire-géographie, géopolitique et sciences politiques
- humanités, littérature et philosophie
- langues, littératures et cultures étrangères et régionales : anglais - monde contemporain
- mathématiques
- numérique et sciences informatiques
- physique-chimie
- sciences de la vie et de la Terre
- sciences économiques et sociales

Enseignements optionnels en 2de

Enseignements optionnels généraux

- arts : cinéma-audiovisuel, théâtre

Enseignements optionnels technologiques

- management et gestion

Classes de secondes spécifiques

Classe de seconde spécifique conduisant au bac STHR Sciences et technologies de l'hôtellerie et de la restauration

QUETIGNY

MAISON FAMILIALE RURALE D'ÉDUCATION ET D'ORIENTATION

Quetigny

☎ 03 80 46 35 49

mfrquetigny.fr

📞 Internat garçons-filles

••••••••••

Diplômes préparés :

- Bac STAV sciences et technologies de l'agronomie et du vivant

Langues vivantes :

- LVA anglais
- LVB espagnol

Enseignements de spécialités de la voie générale

- services

Enseignements optionnels en 2de

Enseignements optionnels généraux

- écologie, agronomie, territoires, développement durable

Enseignements optionnels technologiques

- pratiques sociales et culturelles

25 Doubs

BESANÇON

LYCÉE PRIVÉ SAINT-JEAN

Besançon

☎ 03 81 47 42 20

notredamesaintjean.com

📞 Internat garçons-filles

••••••••••

Diplômes préparés :

- Baccalauréat général
- Bac ST2S sciences et technologies de la santé et du social
- Bac STMG gestion et finance
- Bac STMG marketing
- Bac STMG ressources humaines et communication

Langues vivantes :

- LVA allemand anglais
- LVB allemand anglais arabe espagnol italien russe

Enseignements de spécialités de la voie générale

- arts : arts plastiques
- histoire-géographie, géopolitique et sciences politiques
- humanités, littérature et philosophie
- langues, littératures et cultures étrangères et régionales : anglais, anglais - monde contemporain
- mathématiques
- physique-chimie
- sciences de la vie et de la Terre
- sciences économiques et sociales

Enseignements optionnels en 2de

Enseignements optionnels généraux

- arts : arts plastiques, histoire des arts
- éducation physique et sportive
- langues et cultures de l'Antiquité : latin
- LVC : espagnol

Enseignements optionnels technologiques

- management et gestion
- santé et social
- sciences et laboratoire

Sections particulières

- Section d'excellence sportive judo
- Section européenne allemand anglais espagnol

LYCÉE PRIVÉ SAINT-PAUL

Besançon

☎ 03 81 47 29 29

stjoseph-stpaul.org

📞 Internat garçons-filles

• • • • •

Diplômes préparés :

- Baccalauréat général
- Bac STI2D architecture et construction
- Bac STI2D innovation technologique et éco-conception

Langues vivantes :

- LVA allemand anglais
- LVB allemand anglais arabe espagnol italien

Enseignements de spécialités de la voie générale

- arts : arts plastiques
- histoire-géographie, géopolitique et sciences politiques
- humanités, littérature et philosophie
- langues, littératures et cultures étrangères et régionales : anglais
- mathématiques
- numérique et sciences informatiques
- physique-chimie
- sciences de l'ingénieur
- sciences de la vie et de la Terre
- sciences économiques et sociales

Enseignements optionnels en 2de

Enseignements optionnels généraux

- arts : théâtre
- éducation physique et sportive
- langues et cultures de l'Antiquité : latin
- LVC : chinois, italien

Enseignements optionnels technologiques

- atelier artistique
- sciences de l'ingénieur
- sciences et laboratoire

Sections particulières

- Brevet d'initiation aéronautique
- Section européenne anglais espagnol

LEVIER

LYCÉE AGRICOLE TECHNOLOGIQUE PRIVÉ LASALLE

Levier

☎ 03 81 89 58 58

lasallelevier.fr

📞 Internat garçons-filles

• • • • •

Diplômes préparés :

- Baccalauréat général
- Bac STAV sciences et technologies de l'agronomie et du vivant

Langues vivantes :

- LVA allemand anglais
- LVB allemand anglais espagnol

Enseignements de spécialités de la voie générale

- biologie-écologie
- mathématiques
- physique-chimie

Enseignements de spécialités de la voie générale

- production
- services

Enseignements optionnels en 2de

Enseignements optionnels généraux

- écologie, agronomie, territoires, développement durable

Enseignements optionnels technologiques

- hippologie et équitation ou autres pratiques sportives
- management et gestion
- pratiques professionnelles

PONTARLIER

LYCÉE PRIVÉ LES AUGUSTINS

Pontarlier

☎ 03 81 46 49 76

ecpontarlier.fr

📞 Internat garçons-filles

• • • • •

Diplômes préparés :

- Baccalauréat général

Langues vivantes :

- LVA allemand anglais
- LVB allemand anglais espagnol italien

Enseignements de spécialités de la voie générale

- histoire-géographie, géopolitique et sciences politiques
- humanités, littérature et philosophie
- langues, littératures et cultures étrangères et régionales : anglais - monde contemporain
- mathématiques
- physique-chimie
- sciences de la vie et de la Terre
- sciences économiques et sociales

Enseignements optionnels en 2de

Enseignements optionnels généraux

- arts : arts plastiques, musique
- éducation physique et sportive
- langues et cultures de l'Antiquité : latin
- LVC : espagnol, italien

Sections particulières

- Section européenne anglais
- Section sportive football

ULIS * = Unité localisée pour l'inclusion scolaire

39 Jura

CHAMPAGNOLE

LYCÉE PRIVÉ JEANNE D'ARC

Champagnole
 ☎ 03 84 52 70 70
 centrescolairejeannedarc.fr
 📞 Internat garçons-filles
 ••••••••••

Diplômes préparés :
 • Bac STMG marketing
 • Bac STMG ressources humaines et communication
 • Bac STMG systèmes d'information de gestion

Langues vivantes :
 • LVA allemand anglais
 • LVB allemand anglais espagnol

Enseignements optionnels en 2de

Enseignements optionnels technologiques

- management et gestion

DOLE

LYCÉE PRIVÉ PASTEUR MONT-ROLAND

Dole
 ☎ 03 84 79 66 00
 pasteurmontroland.com
 📞 Internat garçons-filles
 ••••••••••

Diplômes préparés :
 • Baccalauréat général
 • Bac ST2S sciences et technologies de la santé et du social
 • Bac STD2A sciences et technologies du design et des arts appliqués

Langues vivantes :
 • LVA allemand anglais espagnol
 • LVB allemand anglais espagnol italien portugais

ULIS *

Enseignements de spécialités de la voie générale

- histoire-géographie, géopolitique et sciences politiques
- humanités, littérature et philosophie
- langues, littératures et cultures étrangères et régionales : anglais
- mathématiques
- physique-chimie
- sciences de la vie et de la Terre
- sciences économiques et sociales

Enseignements optionnels en 2de

Enseignements optionnels généraux

- arts : arts plastiques, théâtre
- éducation physique et sportive
- langues et cultures de l'Antiquité : latin

Enseignements optionnels technologiques

- création et culture-design
- santé et social

Sections particulières

- Section sportive aviron
- Ulis lycée LP
- Ulis lycée LP

LONS-LE-SAUNIER

LYCÉE PRIVÉ SAINTE-MARIE

Lons-le-Saunier
 ☎ 03 84 47 09 67
 enseignement-catholique-ledonien.fr/
 📞 Internat garçons-filles
 ••••••••••

Diplômes préparés :
 • Baccalauréat général

Langues vivantes :
 • LVA allemand anglais
 • LVB allemand anglais espagnol

Enseignements de spécialités de la voie générale

- histoire-géographie, géopolitique et sciences politiques
- humanités, littérature et philosophie
- langues, littératures et cultures étrangères et régionales : anglais - monde contemporain
- mathématiques
- physique-chimie
- sciences de la vie et de la Terre
- sciences économiques et sociales

Enseignements optionnels en 2de

Enseignements optionnels généraux

- arts : arts plastiques
- langues et cultures de l'Antiquité : latin

Sections particulières

- Section européenne espagnol

58 Nièvre

COSNE-COURS-SUR-LOIRE

LYCÉE PRIVÉ SIMONE DOU- NON

Cosne-Cours-sur-Loire
☎ 03 86 28 00 58
escosne.com

• • • • •

Diplômes préparés :

- Bac ST2S sciences et technologies de la santé et du social
- Bac STMG gestion et finance
- Bac STMG ressources humaines et communication

Langues vivantes :

- LVA anglais
- LVB allemand espagnol

Enseignements optionnels en 2de

Enseignements optionnels généraux

- éducation physique et sportive

Enseignements optionnels technologiques

- management et gestion
- santé et social
- sciences de l'ingénieur

NEVERS

CENTRE SCOLAIRE NOTRE- DAME, LYCÉE POLYVALENT (VOIE GÉNÉRALE ET TECH- NOLOGIQUE)

Nevers
☎ 03 86 61 16 67
csnd58.fr
📞 Internat garçons-filles
• • • • •

Diplômes préparés :

- Baccalauréat général
- Bac ST2S sciences et technologies de la santé et du social
- Bac STMG gestion et finance
- Bac STMG marketing
- Bac STMG ressources humaines et communication

Langues vivantes :

- LVA allemand anglais espagnol
- LVB allemand anglais espagnol

ULIS*

Enseignements de spécialités de la voie générale

- histoire-géographie, géopolitique et sciences politiques
- humanités, littérature et philosophie
- langues, littératures et cultures étrangères et régionales : anglais
- mathématiques
- physique-chimie
- sciences de la vie et de la Terre
- sciences économiques et sociales

Enseignements optionnels en 2de

Enseignements optionnels généraux

- éducation physique et sportive
- langues et cultures de l'Antiquité : grec, latin
- LVC : chinois

Enseignements optionnels technologiques

- management et gestion
- santé et social
- sciences et laboratoire

Sections particulières

- Brevet d'initiation aéronautique
- Section européenne anglais
- Ulis lycée LP

ULIS* = Unité localisée pour l'inclusion scolaire

71 Saône-et-Loire

AUTUN

LYCÉE PRIVÉ SAINT-LAZARE

Autun

☎ 03 85 86 97 98

esca71.fr

📠 Internat garçons-filles

••••••••••

Diplômes préparés :

- Bac ST2S sciences et technologies de la santé et du social

Langues vivantes :

- LVA anglais
- LVB allemand espagnol italien

Enseignements optionnels en 2de

Enseignements optionnels technologiques

- biotechnologies
- santé et social
- sciences et laboratoire

CHALON-SUR-SAÔNE

LYCÉE PRIVÉ SAINT-CHARLES

Chalon-sur-Saône

☎ 03 85 45 83 35

saintcharles71.fr

📠 Internat garçons-filles

••••••••••

Diplômes préparés :

- Baccalauréat général
- Bac ST2S sciences et technologies de la santé et du social
- Bac STMG marketing

Langues vivantes :

- LVA allemand anglais
- LVB allemand anglais chinois espagnol italien

Enseignements de spécialités de la voie générale

- arts : arts plastiques
- histoire-géographie, géopolitique et sciences politiques
- langues, littératures et cultures étrangères et régionales : anglais
- mathématiques
- physique-chimie
- sciences de la vie et de la Terre
- sciences économiques et sociales

Enseignements optionnels en 2de

Enseignements optionnels généraux

- arts : arts plastiques
- éducation physique et sportive
- LVC : chinois

Enseignements optionnels technologiques

- management et gestion
- santé et social

LOUHANS

LYCÉE D'ENSEIGNEMENT AGRICOLE PRIVÉ DE LA BRESSE

Louhans

☎ 03 85 75 53 43

notredame-louhans.fr/

📠 Internat garçons-filles

••••••••••

Diplômes préparés :

- Bac STAV sciences et technologies de l'agronomie et du vivant

Langues vivantes :

- LVA anglais
- LVB espagnol

Enseignements de spécialités de la voie générale

- services

Enseignements optionnels en 2de

Enseignements optionnels généraux

- écologie, agronomie, territoires, développement durable
- éducation physique et sportive

Enseignements optionnels technologiques

- pratiques sociales et culturelles

MÂCON

LYCÉE PRIVÉ FRÉDÉRIC OZANAM

Mâcon
 ☎ 03 85 21 09 80
 notre-dame-ozanam.fr/

••••••••••

Diplômes préparés :
 • Baccalauréat général
 • Bac STMG gestion et finance
 • Bac STMG marketing

Langues vivantes :
 • LVA anglais
 • LVB allemand espagnol italien

Enseignements de spécialités de la voie générale

- histoire-géographie, géopolitique et sciences politiques
- langues, littératures et cultures étrangères et régionales : anglais
- mathématiques
- numérique et sciences informatiques
- physique-chimie
- sciences de la vie et de la Terre
- sciences économiques et sociales

Enseignements optionnels en 2de

Enseignements optionnels généraux

- arts : cinéma-audiovisuel
- éducation physique et sportive
- langues et cultures de l'Antiquité : latin
- LVC : chinois, italien

Enseignements optionnels technologiques

- biotechnologies
- management et gestion
- sciences de l'ingénieur
- sciences et laboratoire

Sections particulières

- Section européenne allemand anglais

PARAY-LE-MONIAL

LYCÉE PRIVÉ JEANNE D'ARC

Paray-le-Monial
 ☎ 03 85 81 10 02
 ecparay.fr/lycee-jeannedarc/
 📞 Internat garçons-filles

••••••••••

Diplômes préparés :
 • Baccalauréat général
 • Bac ST2S sciences et technologies de la santé et du social
 • Bac STMG marketing

Langues vivantes :
 • LVA allemand anglais
 • LVB allemand anglais espagnol italien

Enseignements de spécialités de la voie générale

- humanités, littérature et philosophie
- langues, littératures et cultures étrangères et régionales : anglais
- mathématiques
- physique-chimie
- sciences de l'ingénieur
- sciences de la vie et de la Terre
- sciences économiques et sociales

Enseignements optionnels en 2de

Enseignements optionnels généraux

- arts : arts plastiques
- éducation physique et sportive
- langues et cultures de l'Antiquité : latin
- LVC : chinois, italien

Enseignements optionnels technologiques

- management et gestion
- santé et social
- sciences de l'ingénieur

Sections particulières

- Brevet d'initiation aéronautique
- Section européenne anglais
- Section sportive basket rugby

89 Yonne

AUXERRE

GRUPE SCOLAIRE SAINT-JOSEPH LA SALLE

Auxerre
 ☎ 03 86 94 23 60
 saint-joseph-auxerre.fr
 📞 Internat garçons-filles

••••••••••

Diplômes préparés :
 • Baccalauréat général
 • Bac STMG gestion et finance
 • Bac STMG marketing

Langues vivantes :
 • LVA allemand anglais espagnol
 • LVB allemand anglais espagnol

Enseignements de spécialités de la voie générale

- histoire-géographie, géopolitique et sciences politiques
- humanités, littérature et philosophie
- langues, littératures et cultures étrangères et régionales : anglais
- mathématiques
- physique-chimie
- sciences de la vie et de la Terre
- sciences économiques et sociales

Enseignements optionnels en 2de

Enseignements optionnels généraux

- arts : arts plastiques
- éducation physique et sportive
- langues et cultures de l'Antiquité : latin
- LVC : allemand, chinois, espagnol

Enseignements optionnels technologiques

- management et gestion

Sections particulières

- Section européenne anglais

ULIS * = Unité localisée pour l'inclusion scolaire

AVALLON

**LYCÉE POLYVALENT PRIVÉ
JEANNE D'ARC LA SALLE**

Avallon
☎ 03 86 34 12 20
jarcavallon.com
📍 Internat garçons-filles

Diplômes préparés :
• Baccalauréat général

Langues vivantes :
• LVA anglais
• LVB allemand espagnol

Enseignements de spécialités de la voie générale

- histoire-géographie, géopolitique et sciences politiques
- mathématiques
- physique-chimie
- sciences de la vie et de la Terre
- sciences économiques et sociales

Enseignements optionnels en 2de

Enseignements optionnels généraux

- langues et cultures de l'Antiquité : latin
- LVC : chinois, italien

Enseignements optionnels technologiques

- création et innovation technologiques
- sciences et laboratoire

SENS

LYCÉE PRIVÉ SAINT-ÉTIENNE

Sens
☎ 03 86 65 82 10
groupesaintetienne.fr/

Diplômes préparés :
• Baccalauréat général
• Bac ST2S sciences et technologies de la santé et du social
• Bac STI2D énergie et environnement
• Bac STI2D systèmes d'information et numérique

Langues vivantes :
• LVA allemand anglais espagnol
• LVB allemand anglais espagnol

ULIS *

Enseignements de spécialités de la voie générale

- histoire-géographie, géopolitique et sciences politiques
- humanités, littérature et philosophie
- langues, littératures et cultures étrangères et régionales : anglais - monde contemporain
- mathématiques
- physique-chimie
- sciences de la vie et de la Terre
- sciences économiques et sociales

Enseignements optionnels en 2de

Enseignements optionnels généraux

- langues et cultures de l'Antiquité : grec, latin

Enseignements optionnels technologiques

- biotechnologies
- santé et social
- sciences de l'ingénieur

Sections particulières

- Ulis lycée LP

90 Territoire-de-Belfort

BELFORT

**LYCÉE PRIVÉ NOTRE-DAME
DES ANGES**

Belfort
☎ 03 84 28 05 58
notredamebelfort.fr

Diplômes préparés :
• Baccalauréat général
• Bac STMG marketing
• Bac STMG ressources humaines et communication

Langues vivantes :
• LVA allemand anglais
• LVB allemand anglais espagnol italien

Enseignements de spécialités de la voie générale

- histoire-géographie, géopolitique et sciences politiques
- humanités, littérature et philosophie
- littérature et langues et cultures de l'Antiquité
- mathématiques
- physique-chimie
- sciences de la vie et de la Terre
- sciences économiques et sociales

Enseignements optionnels en 2de

Enseignements optionnels généraux

- arts : arts plastiques, théâtre
- éducation physique et sportive
- langues et cultures de l'Antiquité : latin
- LVC : italien

Enseignements optionnels technologiques

- management et gestion
- sciences et laboratoire

Sections particulières

- Section européenne anglais

LYCÉE PRIVÉ SAINTE-MARIE

Belfort

☎ 03 84 58 67 89
sainte-marie-belfort.fr/

••••••••••

Diplômes préparés :

- Baccalauréat général
- Bac STL sciences physiques et chimiques en laboratoire

Langues vivantes :

- LVA allemand anglais
- LVB allemand anglais espagnol

Enseignements de spécialités de la voie générale

- histoire-géographie, géopolitique et sciences politiques
- humanités, littérature et philosophie
- langues, littératures et cultures étrangères et régionales : anglais, anglais - monde contemporain
- littérature et langues et cultures de l'Antiquité
- mathématiques
- physique-chimie
- sciences de la vie et de la Terre
- sciences économiques et sociales

Enseignements optionnels en 2de

Enseignements optionnels généraux

- arts : théâtre
- langues et cultures de l'Antiquité : grec, latin
- LVC : chinois, espagnol

Enseignements optionnels technologiques

- sciences et laboratoire

Sections particulières

- Section européenne allemand anglais espagnol

ULIS * = Unité localisée pour l'inclusion scolaire



LES ÉTABLISSEMENTS PAR SPÉCIALITÉ

LES 2^{DE} SPÉCIFIQUES

CLASSE DE 2^{DE} SPÉCIFIQUE CONDUISANT AU BAC STHR SCIENCES ET TECHNOLOGIES DE L'HÔTELLERIE ET DE LA RESTAURATION

- 21 Dijon - Lycée Le Castel ●
- 21 Dijon - Lycée privé Saint-Bénigne ◆
- 39 Arbois - Lycée Hyacinthe Friant ●
- 89 Auxerre - Lycée des métiers Vauban ●

LES SPÉCIALITÉS DE 1^{RE} ET TERMINALE GÉNÉRALES

ARTS

Arts plastiques

- 21 Auxonne - Lycée Prieur de la Côte-d'Or ●
- 21 Beaune - Lycée Clos Maire ●
- 21 Châtillon-sur-Seine - Lycée Désiré Nisard ●
- 21 Dijon - Lycée Carnot ●
- 21 Dijon - Lycée Hippolyte Fontaine ●
- 21 Dijon - Lycée Le Castel ●
- 21 Dijon - Lycée privé Les Arcades ◆
- 25 Besançon - Lycée Pasteur ●
- 25 Besançon - Lycée privé Saint-Jean ◆
- 25 Besançon - Lycée privé Saint-Paul ◆
- 25 Montbéliard - Lycée Georges Cuvier ●
- 25 Pontarlier - Lycée Xavier Marmier ●
- 39 Dole - Lycée Charles Nodier ●
- 39 Dole - Lycée Jacques Duhamel ●
- 39 Lons-le-Saunier - Lycée Jean Michel ●
- 58 Clamecy - Lycée Romain Rolland ●
- 58 Nevers - Lycée de la communication Alain Colas ●
- 70 Héricourt - Lycée Louis Aragon ●
- 70 Vesoul - Lycée Edouard Belin ●
- 71 Autun - Lycée Bonaparte pôle général et pôle technologique et professionnel ●

- 71 Chalon-sur-Saône - Lycée Mathias ●
- 71 Chalon-sur-Saône - Lycée Pontus de Tyard ●
- 71 Chalon-sur-Saône - Lycée privé Saint-Charles ◆
- 71 Louhans - Lycée Henri Vincenot ●
- 71 Mâcon - Lycée Lamartine ●
- 71 Montceau-les-Mines - Lycée Henri Parriat ●
- 89 Auxerre - Lycée Jacques Amyot ●
- 89 Sens - Lycée Catherine et Raymond Janot ●
- 89 Toucy - Lycée Pierre Larousse ●
- 90 Belfort - Lycée Condorcet ●

Cinéma - audiovisuel

- 21 Dijon - Lycée Le Castel ●
- 25 Besançon - Lycée Pasteur ●
- 58 Nevers - Lycée de la communication Alain Colas ●
- 70 Luxeuil-les-Bains - Lycée Lumière ●
- 71 Montceau-les-Mines - Lycée Henri Parriat ●
- 89 Sens - Lycée Catherine et Raymond Janot ●
- 90 Belfort - Lycée Gustave Courbet ●

Danse

- 21 Dijon - Lycée international Charles de Gaulle ●
- 71 Chalon-sur-Saône - Lycée Pontus de Tyard ●

Histoire des arts

- 70 Lure - Lycée Georges Colomb ●

Musique

- 21 Dijon - Lycée Carnot ●
- 21 Dijon - Lycée Hippolyte Fontaine ●
- 25 Besançon - Lycée Pasteur ●
- 58 Nevers - Lycée de la communication Alain Colas ●
- 71 Chalon-sur-Saône - Lycée Pontus de Tyard ●
- 89 Auxerre - Lycée Jacques Amyot ●
- 90 Belfort - Lycée Gustave Courbet ●

Théâtre

- 21 Brochon - Lycée Stephen Liégeard ●
- 21 Dijon - Lycée Montchapet ●
- 21 Semur-en-Auxois - Lycée Anna Judic ●
- 25 Montbéliard - Lycée Georges Cuvier ●

- 39 Salins-les-Bains - Lycée Victor Considérant ●
- 58 Nevers - Lycée Raoul Follereau ●
- 71 Chalon-sur-Saône - Lycée Hilaire de Chardonnet ●
- 89 Joigny - Lycée Louis Davier ●

BIOLOGIE-ÉCOLOGIE

- 21 Quetigny - Lycée agricole de Quetigny Olivier de Serres ●
- 25 Dannemarie-sur-Crête - Lycée agricole Granvelle ●
- 25 Levier - Lycée agricole technologique privé Lasalle ◆
- 39 Montmorot - Lycée agricole de Lons le Saunier Edgar Faure ●
- 58 Challuy - Lycée agricole de Nevers-Cosne, Site Challuy ●
- 70 Vesoul - Lycée agricole de Vesoul Etienne Munier ●
- 71 Davayé - Lycée agricole Lucie Aubrac ●
- 71 Fontaines - Lycée agricole ●
- 89 Venoy - Lycée agricole d'Auxerre - La Brosse ●

ÉDUCATION PHYSIQUE, PRATIQUES ET CULTURE SPORTIVES

- 21 Chevigny-Saint-Sauveur - Lycée Jean-Marc Boivin ●
- 21 Dijon - Lycée Carnot ●
- 25 Besançon - Lycée Jules Haag ●
- 25 Montbéliard - Lycée Georges Cuvier ●
- 39 Lons-le-Saunier - Lycée Jean Michel ●
- 58 Decize - Lycée Maurice Genevoix ●
- 70 Vesoul - Lycée Edouard Belin ●
- 71 Chalon-sur-Saône - Lycée Émiland Gauthey ●
- 71 Montceau-les-Mines - Lycée Henri Parriat ●
- 89 Sens - Lycée Catherine et Raymond Janot ●

HISTOIRE-GÉOGRAPHIE, GÉOPOLITIQUE ET SCIENCES POLITIQUES

-
- 21 Auxonne** - Lycée Prieur de la Côte-d'Or ●
- 21 Beaune** - Lycée Clos Maire ●
- 21 Beaune** - Lycée Étienne-Jules Marey ●
- 21 Beaune** - Lycée privé Saint-Coeur ◆
- 21 Brochon** - Lycée Stephen Liégeard ●
- 21 Châtillon-sur-Seine** - Lycée Désiré Nisard ●
- 21 Chevigny-Saint-Sauveur** - Lycée Jean-Marc Boivin ●
- 21 Dijon** - Lycée Carnot ●
- 21 Dijon** - Lycée Hippolyte Fontaine ●
- 21 Dijon** - Lycée international Charles de Gaulle ●
- 21 Dijon** - Lycée Le Castel ●
- 21 Dijon** - Lycée Montchapet ●
- 21 Dijon** - Lycée privé Les Arcades ◆
- 21 Dijon** - Lycée privé Notre-Dame ◆
- 21 Dijon** - Lycée privé Saint-Bénigne ◆
- 21 Dijon** - Lycée privé Saint Joseph La Salle ◆
- 21 Semur-en-Auxois** - Lycée Anna Judic ●
- 25 Besançon** - Lycée Claude Nicolas Ledoux ●
- 25 Besançon** - Lycée Jules Haag ●
- 25 Besançon** - Lycée Louis Pergaud ●
- 25 Besançon** - Lycée Pasteur ●
- 25 Besançon** - Lycée privé Saint-Jean ◆
- 25 Besançon** - Lycée privé Saint-Paul ◆
- 25 Besançon** - Lycée Victor Hugo ●
- 25 Montbéliard** - Lycée Georges Cuvier ●
- 25 Montbéliard** - Lycée polyvalent Germaine Tillion ●
- 25 Morteau** - Lycée Edgar Faure ●
- 25 Pontarlier** - Lycée privé les Augustins ◆
- 25 Pontarlier** - Lycée Xavier Marmier ●
- 25 Valentigney** - Lycée Armand Peugeot ●
- 39 Champagnole** - Lycée Paul-Emile Victor ●
- 39 Dole** - Lycée Charles Nodier ●
- 39 Dole** - Lycée Jacques Duhamel ●
- 39 Dole** - Lycée privé Pasteur Mont-Roland ◆
- 39 Lons-le-Saunier** - Lycée Jean Michel ●
- 39 Lons-le-Saunier** - Lycée privé Sainte-Marie ◆
- 39 Arbois** - Lycée Hyacinthe Friant ●
- 39 Saint-Claude** - Lycée Pré Saint-Sauveur ●
- 39 Salins-les-Bains** - Lycée Victor Considérant ●
- 58 Clamecy** - Lycée Romain Rolland ●
- 58 Cosne-Cours-sur-Loire** - Lycée Pierre-Gilles de Gennes ●
- 58 Decize** - Lycée Maurice Genevoix ●
- 58 Nevers** - Centre Scolaire Notre-Dame, Lycée polyvalent (voie générale et technologique) ◆
- 58 Nevers** - Lycée de la communication Alain Colas ●
- 58 Nevers** - Lycée Jules Renard ●
- 58 Nevers** - Lycée Raoul Follereau ●
- 70 Gray** - Lycée Augustin Cournot ●
- 70 Héricourt** - Lycée Louis Aragon ●
- 70 Lure** - Lycée Georges Colomb ●
- 70 Luxeuil-les-Bains** - Lycée Lumière ●
- 70 Vesoul** - Lycée Edouard Belin ●
- 70 Vesoul** - Lycée Les Haberges ●

- 71 Autun** - Lycée Bonaparte pôle général et pôle technologique et professionnel ●
- 71 Autun** - Lycée Militaire ●
- 71 Chalon-sur-Saône** - Lycée Émiland Gauthey ●
- 71 Chalon-sur-Saône** - Lycée Hilaire de Chardonnet ●
- 71 Chalon-sur-Saône** - Lycée Mathias ●
- 71 Chalon-sur-Saône** - Lycée Pontus de Tyard ●
- 71 Chalon-sur-Saône** - Lycée privé Saint-Charles ◆
- 71 Charolles** - Lycée Julien Wittmer ●
- 71 Cluny** - Lycée polyvalent La Prat's ●
- 71 Digoin** - Lycée Camille Claudel ●
- 71 Le Creusot** - Lycée Léon Blum ●
- 71 Louhans** - Lycée Henri Vincenot ●
- 71 Mâcon** - Lycée Lamartine ●
- 71 Mâcon** - Lycée privé Frédéric Ozanam ◆
- 71 Mâcon** - Lycée René Cassin ●
- 71 Montceau-les-Mines** - Lycée Henri Parriat ●
- 71 Tournus** - Lycée Gabriel Voisin ●
- 89 Auxerre** - Groupe scolaire Saint-Joseph La Salle ◆
- 89 Auxerre** - Lycée Jacques Amyot ●
- 89 Auxerre** - Lycée Jean-Joseph Fourier ●
- 89 Avallon** - Lycée Parc des Chaumes ●
- 89 Avallon** - Lycée polyvalent privé Jeanne d'Arc La Salle ◆
- 89 Joigny** - Lycée Louis Davier ●
- 89 Sens** - Lycée Catherine et Raymond Janot ●
- 89 Sens** - Lycée privé Saint-Étienne ◆
- 89 Tonnerre** - Lycée Chevalier d'Éon ●
- 89 Toucy** - Lycée Pierre Larousse ●
- 90 Belfort** - Lycée Condorcet ●
- 90 Belfort** - Lycée Gustave Courbet ●
- 90 Belfort** - Lycée privé Notre-Dame des Anges ◆
- 90 Belfort** - Lycée privé Sainte-Marie ◆
- 90 Belfort** - Lycée Raoul Follereau ●

HUMANITÉS, LITTÉRATURE ET PHILOSOPHIE

-
- 21 Auxonne** - Lycée Prieur de la Côte-d'Or ●
- 21 Beaune** - Lycée Clos Maire ●
- 21 Beaune** - Lycée Étienne-Jules Marey ●
- 21 Brochon** - Lycée Stephen Liégeard ●
- 21 Châtillon-sur-Seine** - Lycée Désiré Nisard ●
- 21 Chevigny-Saint-Sauveur** - Lycée Jean-Marc Boivin ●
- 21 Dijon** - Lycée Carnot ●
- 21 Dijon** - Lycée Hippolyte Fontaine ●
- 21 Dijon** - Lycée international Charles de Gaulle ●
- 21 Dijon** - Lycée Le Castel ●
- 21 Dijon** - Lycée Montchapet ●
- 21 Dijon** - Lycée privé Les Arcades ◆
- 21 Dijon** - Lycée privé Notre-Dame ◆
- 21 Dijon** - Lycée privé Saint-Bénigne ◆
- 21 Dijon** - Lycée privé Saint Joseph La Salle ◆
- 21 Semur-en-Auxois** - Lycée Anna Judic ●
- 25 Besançon** - Lycée Claude Nicolas Ledoux ●
- 25 Besançon** - Lycée Jules Haag ●
- 25 Besançon** - Lycée Louis Pergaud ●
- 25 Besançon** - Lycée Pasteur ●
- 25 Besançon** - Lycée privé Saint-Jean ◆
- 25 Besançon** - Lycée privé Saint-Paul ◆
- 25 Besançon** - Lycée Victor Hugo ●
- 25 Montbéliard** - Lycée Georges Cuvier ●
- 25 Montbéliard** - Lycée polyvalent Germaine Tillion ●
- 25 Morteau** - Lycée Edgar Faure ●
- 25 Pontarlier** - Lycée privé les Augustins ◆
- 25 Pontarlier** - Lycée Xavier Marmier ●
- 25 Valentigney** - Lycée Armand Peugeot ●
- 39 Champagnole** - Lycée Paul-Emile Victor ●
- 39 Dole** - Lycée Charles Nodier ●
- 39 Dole** - Lycée Jacques Duhamel ●
- 39 Dole** - Lycée privé Pasteur Mont-Roland ◆
- 39 Lons-le-Saunier** - Lycée Jean Michel ●
- 39 Lons-le-Saunier** - Lycée privé Sainte-Marie ◆
- 39 Arbois** - Lycée Hyacinthe Friant ●
- 39 Saint-Claude** - Lycée Pré Saint-Sauveur ●
- 39 Salins-les-Bains** - Lycée Victor Considérant ●
- 58 Clamecy** - Lycée Romain Rolland ●
- 58 Cosne-Cours-sur-Loire** - Lycée Pierre-Gilles de Gennes ●
- 58 Decize** - Lycée Maurice Genevoix ●
- 58 Nevers** - Centre Scolaire Notre-Dame, Lycée polyvalent (voie générale et technologique) ◆
- 58 Nevers** - Lycée de la communication Alain Colas ●
- 58 Nevers** - Lycée Jules Renard ●
- 58 Nevers** - Lycée Raoul Follereau ●
- 70 Gray** - Lycée Augustin Cournot ●
- 70 Héricourt** - Lycée Louis Aragon ●
- 70 Lure** - Lycée Georges Colomb ●
- 70 Luxeuil-les-Bains** - Lycée Lumière ●
- 70 Vesoul** - Lycée Edouard Belin ●
- 70 Vesoul** - Lycée Les Haberges ●
- 71 Autun** - Lycée Bonaparte pôle général et pôle technologique et professionnel ●
- 71 Autun** - Lycée Militaire ●
- 71 Chalon-sur-Saône** - Lycée Émiland Gauthey ●
- 71 Chalon-sur-Saône** - Lycée Hilaire de Chardonnet ●
- 71 Chalon-sur-Saône** - Lycée Mathias ●
- 71 Chalon-sur-Saône** - Lycée polyvalent Niépce Balleure ●
- 71 Chalon-sur-Saône** - Lycée Pontus de Tyard ●
- 71 Charolles** - Lycée Julien Wittmer ●
- 71 Digoin** - Lycée Camille Claudel ●
- 71 Le Creusot** - Lycée Léon Blum ●
- 71 Louhans** - Lycée Henri Vincenot ●
- 71 Mâcon** - Lycée Lamartine ●
- 71 Mâcon** - Lycée René Cassin ●
- 71 Montceau-les-Mines** - Lycée Henri Parriat ●
- 71 Paray-le-Monial** - Lycée privé Jeanne d'Arc ◆
- 71 Tournus** - Lycée Gabriel Voisin ●
- 89 Auxerre** - Groupe scolaire Saint-Joseph La Salle ◆
- 89 Auxerre** - Lycée Jacques Amyot ●
- 89 Auxerre** - Lycée Jean-Joseph Fourier ●
- 89 Avallon** - Lycée Parc des Chaumes ●

● Établissement public ◆ Établissement privé

- 89 Joigny - Lycée Louis Davier ●
- 89 Sens - Lycée Catherine et Raymond Janot ●
- 89 Sens - Lycée privé Saint-Étienne ◆
- 89 Tonnerre - Lycée Chevalier d'Éon ●
- 89 Toucy - Lycée Pierre Larousse ●
- 90 Belfort - Lycée Condorcet ●
- 90 Belfort - Lycée Gustave Courbet ●
- 90 Belfort - Lycée privé Notre-Dame des Anges ◆
- 90 Belfort - Lycée privé Sainte-Marie ◆

LANGUES, LITTÉRATURES ET CULTURES ÉTRANGÈRES ET RÉGIONALES

.....

Langue non précisée

- 71 Autun - Lycée Militaire ●

Allemand

- 25 Besançon - Lycée Claude Nicolas Ledoux ●
- 25 Besançon - Lycée Louis Pergaud ●
- 70 Vesoul - Lycée Edouard Belin ●
- 71 Tournus - Lycée Gabriel Voisin ●

Anglais

- 21 Auxonne - Lycée Prieur de la Côte-d'Or ●
- 21 Beaune - Lycée Étienne-Jules Marey ●
- 21 Beaune - Lycée privé Saint-Coeur ◆
- 21 Brochon - Lycée Stephen Liégeard ●
- 21 Châtillon-sur-Seine - Lycée Désiré Nisard ●
- 21 Dijon - Lycée Hippolyte Fontaine ●
- 21 Dijon - Lycée international Charles de Gaulle ●
- 21 Dijon - Lycée Le Castel ●
- 21 Dijon - Lycée Montchapet ●
- 21 Dijon - Lycée privé Les Arcades ◆
- 21 Dijon - Lycée privé Notre-Dame ◆
- 25 Besançon - Lycée Claude Nicolas Ledoux ●
- 25 Besançon - Lycée Louis Pergaud ●
- 25 Besançon - Lycée Pasteur ●
- 25 Besançon - Lycée privé Saint-Jean ◆
- 25 Besançon - Lycée privé Saint-Paul ◆
- 25 Besançon - Lycée Victor Hugo ●
- 25 Montbéliard - Lycée Georges Cuvier ●
- 25 Montbéliard - Lycée polyvalent Germaine Tillion ●
- 25 Morteau - Lycée Edgar Faure ●
- 25 Pontarlier - Lycée Xavier Marmier ●
- 39 Champagnole - Lycée Paul-Émile Victor ●
- 39 Dole - Lycée Charles Nodier ●
- 39 Dole - Lycée Jacques Duhamel ●
- 39 Dole - Lycée privé Pasteur Mont-Roland ◆
- 39 Lons-le-Saunier - Lycée Jean Michel ●
- 39 Morez - Lycée Victor Bérard ●
- 58 Clamecy - Lycée Romain Rolland ●
- 58 Cosne-Cours-sur-Loire - Lycée Pierre-Gilles de Gennes ●
- 58 Decize - Lycée Maurice Genevoix ●
- 58 Nevers - Centre Scolaire Notre-Dame, Lycée polyvalent (voie générale et technologique) ◆
- 58 Nevers - Lycée de la communication Alain

- Colas ●
- 58 Nevers - Lycée Jules Renard ●
- 58 Nevers - Lycée Raoul Follereau ●
- 70 Gray - Lycée Augustin Cournot ●
- 70 Luxeuil-les-Bains - Lycée Lumière ●
- 70 Vesoul - Lycée Edouard Belin ●
- 71 Autun - Lycée Bonaparte pôle général et pôle technologique et professionnel ●
- 71 Chalon-sur-Saône - Lycée Émiland Gauthey ●
- 71 Chalon-sur-Saône - Lycée Hilaire de Chardonnet ●
- 71 Chalon-sur-Saône - Lycée Mathias ●
- 71 Chalon-sur-Saône - Lycée Pontus de Tyard ●
- 71 Chalon-sur-Saône - Lycée privé Saint-Charles ◆
- 71 Charolles - Lycée Julien Wittmer ●
- 71 Digoin - Lycée Camille Claudel ●
- 71 Le Creusot - Lycée Léon Blum ●
- 71 Louhans - Lycée Henri Vincenot ●
- 71 Mâcon - Lycée Lamartine ●
- 71 Mâcon - Lycée privé Frédéric Ozanam ◆
- 71 Montceau-les-Mines - Lycée Henri Parriat ●
- 71 Paray-le-Monial - Lycée privé Jeanne d'Arc ◆
- 89 Auxerre - Groupe scolaire Saint-Joseph La Salle ◆
- 89 Auxerre - Lycée Jacques Amyot ●
- 89 Auxerre - Lycée Jean-Joseph Fourier ●
- 89 Joigny - Lycée Louis Davier ●
- 89 Sens - Lycée Catherine et Raymond Janot ●
- 89 Toucy - Lycée Pierre Larousse ●
- 90 Belfort - Lycée Condorcet ●
- 90 Belfort - Lycée Gustave Courbet ●
- 90 Belfort - Lycée privé Sainte-Marie ◆

Anglais - monde contemporain

- 21 Auxonne - Lycée Prieur de la Côte-d'Or ●
- 21 Beaune - Lycée Clos Maire ●
- 21 Brochon - Lycée Stephen Liégeard ●
- 21 Chevigny-Saint-Sauveur - Lycée Jean-Marc Boivin ●
- 21 Dijon - Lycée Carnot ●
- 21 Dijon - Lycée Montchapet ●
- 21 Dijon - Lycée privé Saint-Bénigne ◆
- 21 Dijon - Lycée privé Saint Joseph La Salle ◆
- 21 Semur-en-Auxois - Lycée Anna Judic ●
- 25 Besançon - Lycée Claude Nicolas Ledoux ●
- 25 Besançon - Lycée Jules Haag ●
- 25 Besançon - Lycée Louis Pergaud ●
- 25 Besançon - Lycée privé Saint-Jean ◆
- 25 Besançon - Lycée Victor Hugo ●
- 25 Montbéliard - Lycée Georges Cuvier ●
- 25 Pontarlier - Lycée privé les Augustins ◆
- 39 Champagnole - Lycée Paul-Émile Victor ●
- 39 Lons-le-Saunier - Lycée Jean Michel ●
- 39 Lons-le-Saunier - Lycée privé Sainte-Marie ◆
- 39 Saint-Claude - Lycée Pré Saint-Sauveur ●
- 39 Salins-les-Bains - Lycée Victor Considérant ●
- 58 Cosne-Cours-sur-Loire - Lycée Pierre-Gilles de Gennes ●
- 58 Decize - Lycée Maurice Genevoix ●

- 58 Nevers - Lycée de la communication Alain Colas ●
- 58 Nevers - Lycée Jules Renard ●
- 58 Nevers - Lycée Raoul Follereau ●
- 70 Héricourt - Lycée Louis Aragon ●
- 70 Lure - Lycée Georges Colomb ●
- 70 Vesoul - Lycée Les Haberges ●
- 71 Chalon-sur-Saône - Lycée Hilaire de Chardonnet ●
- 71 Chalon-sur-Saône - Lycée Pontus de Tyard ●
- 71 Charolles - Lycée Julien Wittmer ●
- 71 Cluny - Lycée polyvalent La Prat's ●
- 71 Le Creusot - Lycée Léon Blum ●
- 71 Mâcon - Lycée Lamartine ●
- 71 Mâcon - Lycée René Cassin ●
- 71 Tournus - Lycée Gabriel Voisin ●
- 89 Joigny - Lycée Louis Davier ●
- 89 Sens - Lycée privé Saint-Étienne ◆
- 89 Tonnerre - Lycée Chevalier d'Éon ●
- 90 Belfort - Lycée Gustave Courbet ●
- 90 Belfort - Lycée privé Sainte-Marie ◆

Espagnol

- 21 Auxonne - Lycée Prieur de la Côte-d'Or ●
- 21 Beaune - Lycée Étienne-Jules Marey ●
- 21 Chevigny-Saint-Sauveur - Lycée Jean-Marc Boivin ●
- 21 Dijon - Lycée Le Castel ●
- 25 Besançon - Lycée Claude Nicolas Ledoux ●
- 25 Besançon - Lycée Louis Pergaud ●
- 25 Besançon - Lycée Pasteur ●
- 25 Montbéliard - Lycée Georges Cuvier ●
- 39 Lons-le-Saunier - Lycée Jean Michel ●
- 58 Nevers - Lycée Raoul Follereau ●
- 71 Montceau-les-Mines - Lycée Henri Parriat ●
- 89 Avallon - Lycée Parc des Chaumes ●
- 89 Joigny - Lycée Louis Davier ●

Italien

- 25 Valentigney - Lycée Armand Peugeot ●

LITTÉRATURE ET LANGUES ET CULTURES DE L'ANTIQUITÉ

.....

- 21 Dijon - Lycée Carnot ●
- 21 Dijon - Lycée Hippolyte Fontaine ●
- 21 Dijon - Lycée international Charles de Gaulle ●
- 21 Dijon - Lycée privé Les Arcades ◆
- 25 Besançon - Lycée Louis Pergaud ●
- 25 Valentigney - Lycée Armand Peugeot ●
- 39 Dole - Lycée Charles Nodier ●
- 39 Dole - Lycée Jacques Duhamel ●
- 58 Cosne-Cours-sur-Loire - Lycée Pierre-Gilles de Gennes ●
- 58 Nevers - Lycée de la communication Alain Colas ●
- 58 Nevers - Lycée Jules Renard ●
- 58 Nevers - Lycée Raoul Follereau ●
- 70 Gray - Lycée Augustin Cournot ●
- 71 Autun - Lycée Bonaparte pôle général et pôle technologique et professionnel ●
- 71 Chalon-sur-Saône - Lycée Émiland Gauthey ●

- 71 **Chalon-sur-Saône** - Lycée Hilaire de Chardonnet ●
- 71 **Chalon-sur-Saône** - Lycée Pontus de Tyard ●
- 71 **Mâcon** - Lycée Lamartine ●
- 71 **Mâcon** - Lycée René Cassin ●
- 89 **Auxerre** - Lycée Jacques Amyot ●
- 89 **Auxerre** - Lycée Jean-Joseph Fourier ●
- 89 **Sens** - Lycée Catherine et Raymond Janot ●
- 90 **Belfort** - Lycée privé Notre-Dame des Anges ◆
- 90 **Belfort** - Lycée privé Sainte-Marie ◆

MATHÉMATIQUES

- 21 **Auxonne** - Lycée Prieur de la Côte-d'Or ●
- 21 **Beaune** - Lycée Clos Maire ●
- 21 **Beaune** - Lycée Étienne-Jules Marey ●
- 21 **Beaune** - Lycée privé Saint-Coeur ◆
- 21 **Brochon** - Lycée Stephen Liégeois ●
- 21 **Châtillon-sur-Seine** - Lycée Désiré Nisard ●
- 21 **Chevigny-Saint-Sauveur** - Lycée Jean-Marc Boivin ●
- 21 **Dijon** - Lycée Carnot ●
- 21 **Dijon** - Lycée Gustave Eiffel ●
- 21 **Dijon** - Lycée Hippolyte Fontaine ●
- 21 **Dijon** - Lycée international Charles de Gaulle ●
- 21 **Dijon** - Lycée Le Castel ●
- 21 **Dijon** - Lycée Montchapet ●
- 21 **Dijon** - Lycée privé Les Arcades ◆
- 21 **Dijon** - Lycée privé Notre-Dame ◆
- 21 **Dijon** - Lycée privé Saint-Bénigne ◆
- 21 **Dijon** - Lycée privé Saint-Joseph La Salle ◆
- 21 **Quetigny** - Lycée agricole de Quetigny Olivier de Serres ●
- 21 **Semur-en-Auxois** - Lycée Anna Judic ●
- 25 **Besançon** - Lycée Claude Nicolas Ledoux ●
- 25 **Besançon** - Lycée Jules Haag ●
- 25 **Besançon** - Lycée Louis Pergaud ●
- 25 **Besançon** - Lycée Pasteur ●
- 25 **Besançon** - Lycée privé Saint-Jean ◆
- 25 **Besançon** - Lycée privé Saint-Paul ◆
- 25 **Besançon** - Lycée Victor Hugo ●
- 25 **Dannemarie-sur-Crête** - Lycée agricole Granvelle ●
- 25 **Levier** - Lycée agricole technologique privé Lasalle ◆
- 25 **Montbéliard** - Lycée Georges Cuvier ●
- 25 **Montbéliard** - Lycée polyvalent Germaine Tillion ●
- 25 **Morteau** - Lycée Edgar Faure ●
- 25 **Pontarlier** - Lycée privé les Augustins ◆
- 25 **Pontarlier** - Lycée Xavier Marmier ●
- 25 **Valentigney** - Lycée Armand Peugeot ●
- 39 **Champagnole** - Lycée Paul-Emile Victor ●
- 39 **Dole** - Lycée Charles Nodier ●
- 39 **Dole** - Lycée Jacques Duhamel ●
- 39 **Dole** - Lycée privé Pasteur Mont-Roland ◆
- 39 **Lons-le-Saunier** - Lycée Jean Michel ●
- 39 **Lons-le-Saunier** - Lycée privé Sainte-Marie ◆
- 39 **Montmorot** - Lycée agricole de Lons le Saunier Edgar Faure ●
- 39 **Morez** - Lycée Victor Bérard ●
- 39 **Arbois** - Lycée Hyacinthe Friant ●
- 39 **Saint-Claude** - Lycée Pré Saint-Sauveur ●

- 39 **Salins-les-Bains** - Lycée Victor Considérant ●
- 58 **Challuy** - Lycée agricole de Nevers-Cosne, Site Challuy ●
- 58 **Clamecy** - Lycée Romain Rolland ●
- 58 **Cosne-Cours-sur-Loire** - Lycée Pierre-Gilles de Gennes ●
- 58 **Decize** - Lycée Maurice Genevoix ●
- 58 **Nevers** - Centre Scolaire Notre-Dame, Lycée polyvalent (voie générale et technologique) ◆
- 58 **Nevers** - Lycée de la communication Alain Colas ●
- 58 **Nevers** - Lycée Jules Renard ●
- 58 **Nevers** - Lycée Raoul Follereau ●
- 70 **Gray** - Lycée Augustin Cournot ●
- 70 **Héricourt** - Lycée Louis Aragon ●
- 70 **Lure** - Lycée Georges Colomb ●
- 70 **Luxeuil-les-Bains** - Lycée Lumière ●
- 70 **Vesoul** - Lycée agricole de Vesoul Etienne Munier ●
- 70 **Vesoul** - Lycée Edouard Belin ●
- 70 **Vesoul** - Lycée Les Haberges ●
- 71 **Autun** - Lycée Bonaparte pôle général et pôle technologique et professionnel ●
- 71 **Autun** - Lycée Militaire ●
- 71 **Chalon-sur-Saône** - Lycée Émiland Gauthey ●
- 71 **Chalon-sur-Saône** - Lycée Hilaire de Chardonnet ●
- 71 **Chalon-sur-Saône** - Lycée Mathias ●
- 71 **Chalon-sur-Saône** - Lycée polyvalent Niépce Balleure ●
- 71 **Chalon-sur-Saône** - Lycée Pontus de Tyard ●
- 71 **Chalon-sur-Saône** - Lycée privé Saint-Charles ◆
- 71 **Charolles** - Lycée Julien Wittmer ●
- 71 **Cluny** - Lycée polyvalent La Prat's ●
- 71 **Davayé** - Lycée agricole Lucie Aubrac ●
- 71 **Digoïn** - Lycée Camille Claudel ●
- 71 **Fontaines** - Lycée agricole ●
- 71 **Le Creusot** - Lycée Léon Blum ●
- 71 **Louhans** - Lycée Henri Vincenot ●
- 71 **Mâcon** - Lycée Lamartine ●
- 71 **Mâcon** - Lycée privé Frédéric Ozanam ◆
- 71 **Mâcon** - Lycée René Cassin ●
- 71 **Montceau-les-Mines** - Lycée Henri Parriat ●
- 71 **Paray-le-Monial** - Lycée privé Jeanne d'Arc ◆
- 71 **Tournus** - Lycée Gabriel Voisin ●
- 89 **Auxerre** - Groupe scolaire Saint-Joseph La Salle ◆
- 89 **Auxerre** - Lycée Jacques Amyot ●
- 89 **Auxerre** - Lycée Jean-Joseph Fourier ●
- 89 **Avallon** - Lycée Parc des Chaumes ●
- 89 **Avallon** - Lycée polyvalent privé Jeanne d'Arc La Salle ◆
- 89 **Joigny** - Lycée Louis Davier ●
- 89 **Sens** - Lycée Catherine et Raymond Janot ●
- 89 **Sens** - Lycée privé Saint-Étienne ◆
- 89 **Tonnerre** - Lycée Chevalier d'Éon ●
- 89 **Toucy** - Lycée Pierre Larousse ●
- 89 **Venoy** - Lycée agricole d'Auxerre - La Brosse ●

- 90 **Belfort** - Lycée Condorcet ●
- 90 **Belfort** - Lycée Gustave Courbet ●
- 90 **Belfort** - Lycée privé Notre-Dame des Anges ◆
- 90 **Belfort** - Lycée privé Sainte-Marie ◆
- 90 **Belfort** - Lycée Raoul Follereau ●

NUMÉRIQUE ET SCIENCES INFORMATIQUES

- 21 **Beaune** - Lycée Clos Maire ●
- 21 **Beaune** - Lycée Étienne-Jules Marey ●
- 21 **Dijon** - Lycée Carnot ●
- 21 **Dijon** - Lycée Gustave Eiffel ●
- 21 **Dijon** - Lycée Hippolyte Fontaine ●
- 21 **Dijon** - Lycée privé Notre-Dame ◆
- 21 **Dijon** - Lycée privé Saint-Bénigne ◆
- 21 **Dijon** - Lycée privé Saint-Joseph La Salle ◆
- 25 **Besançon** - Lycée Claude Nicolas Ledoux ●
- 25 **Besançon** - Lycée Louis Pergaud ●
- 25 **Besançon** - Lycée Pasteur ●
- 25 **Besançon** - Lycée privé Saint-Paul ◆
- 25 **Besançon** - Lycée Victor Hugo ●
- 25 **Montbéliard** - Lycée Georges Cuvier ●
- 25 **Montbéliard** - Lycée polyvalent Germaine Tillion ●
- 25 **Pontarlier** - Lycée Xavier Marmier ●
- 25 **Valentigney** - Lycée Armand Peugeot ●
- 39 **Champagnole** - Lycée Paul-Emile Victor ●
- 39 **Dole** - Lycée Charles Nodier ●
- 39 **Dole** - Lycée Jacques Duhamel ●
- 39 **Lons-le-Saunier** - Lycée Jean Michel ●
- 39 **Arbois** - Lycée Hyacinthe Friant ●
- 58 **Decize** - Lycée Maurice Genevoix ●
- 58 **Nevers** - Lycée Jules Renard ●
- 58 **Nevers** - Lycée Raoul Follereau ●
- 70 **Gray** - Lycée Augustin Cournot ●
- 70 **Vesoul** - Lycée Edouard Belin ●
- 70 **Vesoul** - Lycée Les Haberges ●
- 71 **Autun** - Lycée Bonaparte pôle général et pôle technologique et professionnel ●
- 71 **Chalon-sur-Saône** - Lycée Émiland Gauthey ●
- 71 **Chalon-sur-Saône** - Lycée Hilaire de Chardonnet ●
- 71 **Chalon-sur-Saône** - Lycée polyvalent Niépce Balleure ●
- 71 **Chalon-sur-Saône** - Lycée Pontus de Tyard ●
- 71 **Cluny** - Lycée polyvalent La Prat's ●
- 71 **Le Creusot** - Lycée Léon Blum ●
- 71 **Mâcon** - Lycée Lamartine ●
- 71 **Mâcon** - Lycée privé Frédéric Ozanam ◆
- 71 **Montceau-les-Mines** - Lycée Henri Parriat ●

● Établissement public ◆ Établissement privé

- 89 Auxerre - Lycée Jacques Amyot ●
- 89 Auxerre - Lycée Jean-Joseph Fourier ●
- 89 Sens - Lycée Catherine et Raymond Janot ●
- 90 Belfort - Lycée Condorcet ●
- 90 Belfort - Lycée Gustave Courbet ●
- 90 Belfort - Lycée Raoul Follereau ●

PHYSIQUE-CHIMIE

- 21 Auxonne - Lycée Prieur de la Côte-d'Or ●
- 21 Beaune - Lycée Clos Maire ●
- 21 Beaune - Lycée Étienne-Jules Marey ●
- 21 Beaune - Lycée privé Saint-Coeur ◆
- 21 Brochon - Lycée Stephen Liégeard ●
- 21 Châtillon-sur-Seine - Lycée Désiré Nisard ●
- 21 Chevigny-Saint-Sauveur - Lycée Jean-Marc Boivin ●
- 21 Dijon - Lycée Carnot ●
- 21 Dijon - Lycée Gustave Eiffel ●
- 21 Dijon - Lycée Hippolyte Fontaine ●
- 21 Dijon - Lycée international Charles de Gaulle ●
- 21 Dijon - Lycée Le Castel ●
- 21 Dijon - Lycée Montchapet ●
- 21 Dijon - Lycée privé Les Arcades ◆
- 21 Dijon - Lycée privé Notre-Dame ◆
- 21 Dijon - Lycée privé Saint-Bénigne ◆
- 21 Dijon - Lycée privé Saint-Joseph La Salle ◆
- 21 Quetigny - Lycée agricole de Quetigny Olivier de Serres ●
- 21 Semur-en-Auxois - Lycée Anna Judic ●
- 25 Besançon - Lycée Claude Nicolas Ledoux ●
- 25 Besançon - Lycée Jules Haag ●
- 25 Besançon - Lycée Louis Pergaud ●
- 25 Besançon - Lycée Pasteur ●
- 25 Besançon - Lycée privé Saint-Jean ◆
- 25 Besançon - Lycée privé Saint-Paul ◆
- 25 Besançon - Lycée Victor Hugo ●
- 25 Dannemarie-sur-Crête - Lycée agricole Granvelle ●
- 25 Levier - Lycée agricole technologique privé Lasalle ◆
- 25 Montbéliard - Lycée Georges Cuvier ●
- 25 Montbéliard - Lycée polyvalent Germaine Tillion ●
- 25 Morteau - Lycée Edgar Faure ●
- 25 Pontarlier - Lycée privé les Augustins ◆
- 25 Pontarlier - Lycée Xavier Marmier ●
- 25 Valentigney - Lycée Armand Peugeot ●
- 39 Champagnole - Lycée Paul-Emile Victor ●
- 39 Dole - Lycée Charles Nodier ●
- 39 Dole - Lycée Jacques Duhamel ●
- 39 Dole - Lycée privé Pasteur Mont-Roland ◆
- 39 Lons-le-Saunier - Lycée Jean Michel ●
- 39 Lons-le-Saunier - Lycée privé Sainte-Marie ◆
- 39 Montmorot - Lycée agricole de Lons le Saunier Edgar Faure ●
- 39 Morez - Lycée Victor Bérard ●
- 39 Arbois - Lycée Hyacinthe Friant ●
- 39 Saint-Claude - Lycée Pré Saint-Sauveur ●
- 39 Salins-les-Bains - Lycée Victor Considerant ●

- 58 Challuy - Lycée agricole de Nevers-Cosne, Site Challuy ●
- 58 Clamecy - Lycée Romain Rolland ●
- 58 Cosne-Cours-sur-Loire - Lycée Pierre-Gilles de Gennes ●
- 58 Decize - Lycée Maurice Genevoix ●
- 58 Nevers - Centre Scolaire Notre-Dame, Lycée polyvalent (voie générale et technologique) ◆
- 58 Nevers - Lycée de la communication Alain Colas ●
- 58 Nevers - Lycée Jules Renard ●
- 58 Nevers - Lycée Raoul Follereau ●
- 70 Gray - Lycée Augustin Cournot ●
- 70 Héricourt - Lycée Louis Aragon ●
- 70 Lure - Lycée Georges Colomb ●
- 70 Luxeuil-les-Bains - Lycée Lumière ●
- 70 Vesoul - Lycée agricole de Vesoul Etienne Munier ●
- 70 Vesoul - Lycée Edouard Belin ●
- 70 Vesoul - Lycée Les Haberges ●
- 71 Autun - Lycée Bonaparte pôle général et pôle technologique et professionnel ●
- 71 Autun - Lycée Militaire ●
- 71 Chalon-sur-Saône - Lycée Émiland Gauthier ●
- 71 Chalon-sur-Saône - Lycée Hilaire de Chardonnet ●
- 71 Chalon-sur-Saône - Lycée Mathias ●
- 71 Chalon-sur-Saône - Lycée polyvalent Niépce Balleure ●
- 71 Chalon-sur-Saône - Lycée Pontus de Tyard ●
- 71 Chalon-sur-Saône - Lycée privé Saint-Charles ◆
- 71 Charolles - Lycée Julien Wittmer ●
- 71 Cluny - Lycée polyvalent La Prat's ●
- 71 Davayé - Lycée agricole Lucie Aubrac ●
- 71 Digoin - Lycée Camille Claudel ●
- 71 Fontaines - Lycée agricole ●
- 71 Le Creusot - Lycée Léon Blum ●
- 71 Louhans - Lycée Henri Vincenot ●
- 71 Mâcon - Lycée Lamartine ●
- 71 Mâcon - Lycée privé Frédéric Ozanam ◆
- 71 Mâcon - Lycée René Cassin ●
- 71 Montceau-les-Mines - Lycée Henri Parriat ●
- 71 Paray-le-Monial - Lycée privé Jeanne d'Arc ◆
- 71 Tournus - Lycée Gabriel Voisin ●
- 89 Auxerre - Groupe scolaire Saint-Joseph La Salle ◆
- 89 Auxerre - Lycée Jacques Amyot ●
- 89 Auxerre - Lycée Jean-Joseph Fourier ●
- 89 Avallon - Lycée Parc des Chaumes ●
- 89 Avallon - Lycée polyvalent privé Jeanne d'Arc La Salle ◆
- 89 Joigny - Lycée Louis Davier ●
- 89 Sens - Lycée Catherine et Raymond Janot ●
- 89 Sens - Lycée privé Saint-Étienne ◆
- 89 Tonnerre - Lycée Chevalier d'Éon ●
- 89 Toucy - Lycée Pierre Larousse ●
- 89 Venoy - Lycée agricole d'Auxerre - La Brosse ●
- 90 Belfort - Lycée Condorcet ●

- 90 Belfort - Lycée Gustave Courbet ●
- 90 Belfort - Lycée privé Notre-Dame des Anges ◆
- 90 Belfort - Lycée privé Sainte-Marie ◆
- 90 Belfort - Lycée Raoul Follereau ●

SCIENCES DE L'INGÉNIEUR

- 21 Beaune - Lycée Clos Maire ●
- 21 Châtillon-sur-Seine - Lycée Désiré Nisard ●
- 21 Dijon - Lycée Carnot ●
- 21 Dijon - Lycée Gustave Eiffel ●
- 21 Dijon - Lycée Hippolyte Fontaine ●
- 21 Dijon - Lycée privé Saint-Joseph La Salle ◆
- 25 Besançon - Lycée Jules Haag ●
- 25 Besançon - Lycée Louis Pergaud ●
- 25 Besançon - Lycée privé Saint-Paul ◆
- 25 Besançon - Lycée Victor Hugo ●
- 25 Montbéliard - Lycée polyvalent Germaine Tillion ●
- 25 Morteau - Lycée Edgar Faure ●
- 25 Pontarlier - Lycée Xavier Marmier ●
- 39 Champagnole - Lycée Paul-Emile Victor ●
- 39 Dole - Lycée Charles Nodier ●
- 39 Dole - Lycée Jacques Duhamel ●
- 39 Morez - Lycée Victor Bérard ●
- 58 Cosne-Cours-sur-Loire - Lycée Pierre-Gilles de Gennes ●
- 58 Nevers - Lycée Jules Renard ●
- 58 Nevers - Lycée Raoul Follereau ●
- 70 Luxeuil-les-Bains - Lycée Lumière ●
- 70 Vesoul - Lycée Edouard Belin ●
- 71 Autun - Lycée Bonaparte pôle général et pôle technologique et professionnel ●
- 71 Autun - Lycée Militaire ●
- 71 Chalon-sur-Saône - Lycée polyvalent Niépce Balleure ●
- 71 Cluny - Lycée polyvalent La Prat's ●
- 71 Digoin - Lycée Camille Claudel ●
- 71 Le Creusot - Lycée Léon Blum ●
- 71 Louhans - Lycée Henri Vincenot ●
- 71 Mâcon - Lycée Lamartine ●
- 71 Mâcon - Lycée René Cassin ●
- 71 Montceau-les-Mines - Lycée Henri Parriat ●
- 71 Paray-le-Monial - Lycée privé Jeanne d'Arc ◆
- 71 Tournus - Lycée Gabriel Voisin ●
- 89 Auxerre - Lycée Jean-Joseph Fourier ●
- 89 Joigny - Lycée Louis Davier ●
- 89 Sens - Lycée Catherine et Raymond Janot ●
- 89 Tonnerre - Lycée Chevalier d'Éon ●
- 90 Belfort - Lycée Raoul Follereau ●

SCIENCES DE LA VIE ET DE LA TERRE

- 21 Auxonne - Lycée Prieur de la Côte-d'Or ●
- 21 Beaune - Lycée Clos Maire ●
- 21 Beaune - Lycée Étienne-Jules Marey ●
- 21 Beaune - Lycée privé Saint-Coeur ◆
- 21 Brochon - Lycée Stephen Liégeard ●
- 21 Châtillon-sur-Seine - Lycée Désiré Nisard ●
- 21 Chevigny-Saint-Sauveur - Lycée Jean-Marc Boivin ●
- 21 Dijon - Lycée Carnot ●

21 Dijon - Lycée Gustave Eiffel ●
21 Dijon - Lycée Hippolyte Fontaine ●
21 Dijon - Lycée international Charles de Gaulle ●
21 Dijon - Lycée Le Castel ●
21 Dijon - Lycée Montchapet ●
21 Dijon - Lycée privé Les Arcades ◆
21 Dijon - Lycée privé Notre-Dame ◆
21 Dijon - Lycée privé Saint-Bénigne ◆
21 Dijon - Lycée privé Saint-Joseph La Salle ◆
21 Semur-en-Auxois - Lycée Anna Judic ●
25 Besançon - Lycée Claude Nicolas Ledoux ●
25 Besançon - Lycée Jules Haag ●
25 Besançon - Lycée Louis Pergaud ●
25 Besançon - Lycée Pasteur ●
25 Besançon - Lycée privé Saint-Jean ◆
25 Besançon - Lycée privé Saint-Paul ◆
25 Besançon - Lycée Victor Hugo ●
25 Montbéliard - Lycée Georges Cuvier ●
25 Montbéliard - Lycée polyvalent Germaine Tillion ●
25 Morteau - Lycée Edgar Faure ●
25 Pontarlier - Lycée privé les Augustins ◆
25 Pontarlier - Lycée Xavier Marmier ●
25 Valentigney - Lycée Armand Peugeot ●
39 Champagnole - Lycée Paul-Emile Victor ●
39 Dole - Lycée Charles Nodier ●
39 Dole - Lycée Jacques Duhamel ●
39 Dole - Lycée privé Pasteur Mont-Roland ◆
39 Lons-le-Saunier - Lycée Jean Michel ●
39 Lons-le-Saunier - Lycée privé Sainte-Marie ◆
39 Morez - Lycée Victor Bérard ●
39 Arbois - Lycée Hyacinthe Friant ●
39 Saint-Claude - Lycée Pré Saint-Sauveur ●
39 Salins-les-Bains - Lycée Victor Considerant ●
58 Clamecy - Lycée Romain Rolland ●
58 Cosne-Cours-sur-Loire - Lycée Pierre-Gilles de Gennes ●
58 Decize - Lycée Maurice Genevoix ●
58 Nevers - Centre Scolaire Notre-Dame, Lycée polyvalent (voie générale et technologique) ◆
58 Nevers - Lycée de la communication Alain Colas ●
58 Nevers - Lycée Jules Renard ●
58 Nevers - Lycée Raoul Follereau ●
70 Gray - Lycée Augustin Cournot ●
70 Héricourt - Lycée Louis Aragon ●
70 Lure - Lycée Georges Colomb ●
70 Luxeuil-les-Bains - Lycée Lumière ●
70 Vesoul - Lycée Edouard Belin ●
70 Vesoul - Lycée Les Haberges ●
71 Autun - Lycée Bonaparte pôle général et pôle technologique et professionnel ●
71 Autun - Lycée Militaire ●
71 Chalon-sur-Saône - Lycée Émiland Gauthey ●
71 Chalon-sur-Saône - Lycée Hilaire de Chardonnet ●
71 Chalon-sur-Saône - Lycée Mathias ●
71 Chalon-sur-Saône - Lycée polyvalent Niépce Balleure ●
71 Chalon-sur-Saône - Lycée Pontus de Tyard ●
71 Chalon-sur-Saône - Lycée privé Saint-Charles ◆

71 Charolles - Lycée Julien Wittmer ●
71 Cluny - Lycée polyvalent La Prat's ●
71 Digoin - Lycée Camille Claudel ●
71 Le Creusot - Lycée Léon Blum ●
71 Louhans - Lycée Henri Vincenot ●
71 Mâcon - Lycée Lamartine ●
71 Mâcon - Lycée privé Frédéric Ozanam ◆
71 Mâcon - Lycée René Cassin ●
71 Montceau-les-Mines - Lycée Henri Parriat ●
71 Paray-le-Monial - Lycée privé Jeanne d'Arc ◆
71 Tournus - Lycée Gabriel Voisin ●
89 Auxerre - Groupe scolaire Saint-Joseph La Salle ◆
89 Auxerre - Lycée Jacques Amyot ●
89 Auxerre - Lycée Jean-Joseph Fourier ●
89 Avallon - Lycée Parc des Chaumes ●
89 Avallon - Lycée polyvalent privé Jeanne d'Arc La Salle ◆
89 Joigny - Lycée Louis Davier ●
89 Sens - Lycée Catherine et Raymond Janot ●
89 Sens - Lycée privé Saint-Étienne ◆
89 Tonnerre - Lycée Chevalier d'Éon ●
89 Toucy - Lycée Pierre Larousse ●
90 Belfort - Lycée Condorcet ●
90 Belfort - Lycée Gustave Courbet ●
90 Belfort - Lycée privé Notre-Dame des Anges ◆
90 Belfort - Lycée privé Sainte-Marie ◆
90 Belfort - Lycée Raoul Follereau ●

SCIENCES ÉCONOMIQUES ET SOCIALES

21 Auxonne - Lycée Prieur de la Côte-d'Or ●
21 Beaune - Lycée Clos Maire ●
21 Beaune - Lycée Étienne-Jules Marey ●
21 Beaune - Lycée privé Saint-Coeur ◆
21 Brochon - Lycée Stephen Liégeard ●
21 Châtillon-sur-Seine - Lycée Désiré Nisard ●
21 Chevigny-Saint-Sauveur - Lycée Jean-Marc Boivin ●
21 Dijon - Lycée Carnot ●
21 Dijon - Lycée Hippolyte Fontaine ●
21 Dijon - Lycée international Charles de Gaulle ●
21 Dijon - Lycée Le Castel ●
21 Dijon - Lycée Montchapet ●
21 Dijon - Lycée privé Les Arcades ◆
21 Dijon - Lycée privé Notre-Dame ◆
21 Dijon - Lycée privé Saint-Bénigne ◆
21 Dijon - Lycée privé Saint-Joseph La Salle ◆
21 Semur-en-Auxois - Lycée Anna Judic ●
25 Besançon - Lycée Claude Nicolas Ledoux ●
25 Besançon - Lycée Jules Haag ●
25 Besançon - Lycée Louis Pergaud ●
25 Besançon - Lycée Pasteur ●
25 Besançon - Lycée privé Saint-Jean ◆
25 Besançon - Lycée privé Saint-Paul ◆
25 Besançon - Lycée Victor Hugo ●
25 Montbéliard - Lycée Georges Cuvier ●
25 Montbéliard - Lycée polyvalent Germaine Tillion ●
25 Morteau - Lycée Edgar Faure ●
25 Pontarlier - Lycée privé les Augustins ◆
25 Pontarlier - Lycée Xavier Marmier ●

25 Valentigney - Lycée Armand Peugeot ●
39 Champagnole - Lycée Paul-Emile Victor ●
39 Dole - Lycée Charles Nodier ●
39 Dole - Lycée Jacques Duhamel ●
39 Dole - Lycée privé Pasteur Mont-Roland ◆
39 Lons-le-Saunier - Lycée Jean Michel ●
39 Lons-le-Saunier - Lycée privé Sainte-Marie ◆
39 Morez - Lycée Victor Bérard ●
39 Arbois - Lycée Hyacinthe Friant ●
39 Saint-Claude - Lycée Pré Saint-Sauveur ●
39 Salins-les-Bains - Lycée Victor Considerant ●
58 Clamecy - Lycée Romain Rolland ●
58 Cosne-Cours-sur-Loire - Lycée Pierre-Gilles de Gennes ●
58 Decize - Lycée Maurice Genevoix ●
58 Nevers - Centre Scolaire Notre-Dame, Lycée polyvalent (voie générale et technologique) ◆
58 Nevers - Lycée de la communication Alain Colas ●
58 Nevers - Lycée Jules Renard ●
58 Nevers - Lycée Raoul Follereau ●
70 Gray - Lycée Augustin Cournot ●
70 Héricourt - Lycée Louis Aragon ●
70 Lure - Lycée Georges Colomb ●
70 Luxeuil-les-Bains - Lycée Lumière ●
70 Vesoul - Lycée Edouard Belin ●
70 Vesoul - Lycée Les Haberges ●
71 Autun - Lycée Bonaparte pôle général et pôle technologique et professionnel ●
71 Autun - Lycée Militaire ●
71 Chalon-sur-Saône - Lycée Émiland Gauthey ●
71 Chalon-sur-Saône - Lycée Hilaire de Chardonnet ●
71 Chalon-sur-Saône - Lycée Mathias ●
71 Chalon-sur-Saône - Lycée polyvalent Niépce Balleure ●
71 Chalon-sur-Saône - Lycée Pontus de Tyard ●
71 Chalon-sur-Saône - Lycée privé Saint-Charles ◆
71 Charolles - Lycée Julien Wittmer ●
71 Cluny - Lycée polyvalent La Prat's ●
71 Digoin - Lycée Camille Claudel ●
71 Le Creusot - Lycée Léon Blum ●
71 Louhans - Lycée Henri Vincenot ●
71 Mâcon - Lycée Lamartine ●
71 Mâcon - Lycée privé Frédéric Ozanam ◆
71 Mâcon - Lycée René Cassin ●
71 Montceau-les-Mines - Lycée Henri Parriat ●
71 Paray-le-Monial - Lycée privé Jeanne d'Arc ◆
71 Tournus - Lycée Gabriel Voisin ●
89 Auxerre - Groupe scolaire Saint-Joseph La Salle ◆
89 Auxerre - Lycée Jacques Amyot ●
89 Auxerre - Lycée Jean-Joseph Fourier ●
89 Avallon - Lycée Parc des Chaumes ●
89 Avallon - Lycée polyvalent privé Jeanne d'Arc La Salle ◆
89 Joigny - Lycée Louis Davier ●
89 Sens - Lycée Catherine et Raymond Janot ●
89 Sens - Lycée privé Saint-Étienne ◆
89 Tonnerre - Lycée Chevalier d'Éon ●
89 Toucy - Lycée Pierre Larousse ●

● Établissement public ◆ Établissement privé

- 90 Belfort - Lycée Condorcet ●
- 90 Belfort - Lycée Gustave Courbet ●
- 90 Belfort - Lycée privé Notre-Dame des Anges ◆
- 90 Belfort - Lycée privé Sainte-Marie ◆
- 90 Belfort - Lycée Raoul Follereau ●

LES BACCALURÉATS BINATIONAUX

ABIBAC (DOUBLE DÉLIVRANCE DES BACCALURÉATS FRANÇAIS ET ALLEMAND)

- 21 Dijon - Lycée international Charles de Gaulle ●
- 25 Besançon - Lycée Claude Nicolas Ledoux ●
- 90 Belfort - Lycée Condorcet ●

BACHIBAC (DOUBLE DÉLIVRANCE DES BACCALURÉATS FRANÇAIS ET ESPAGNOL)

- 21 Dijon - Lycée Montchapet ●
- 25 Montbéliard - Lycée polyvalent Germaine Tillion ●

ESABAC (DOUBLE DÉLIVRANCE DES BACCALURÉATS FRANÇAIS ET ITALIEN)

- 71 Mâcon - Lycée Lamartine ●
- 90 Belfort - Lycée Condorcet ●

LES SPÉCIALITÉS DE 1^{RE} ET TERMINALE TECHNOLOGIQUES

BAC S2TMD

Danse

- 21 Dijon - Lycée Carnot ●
- 25 Besançon - Lycée Pasteur ●

Musique

- 21 Dijon - Lycée Carnot ●
- 25 Besançon - Lycée Pasteur ●

BAC ST2S

- 21 Beaune - Lycée privé Saint-Coeur ◆
- 21 Châtillon-sur-Seine - Lycée privé Saint-

- Vincent de Paul ◆
- 21 Dijon - Lycée privé Les Arcades ◆
- 21 Dijon - Lycée Simone Weil ●
- 25 Besançon - Lycée Louis Pergaud ●
- 25 Besançon - Lycée privé Saint-Jean ◆
- 25 Montbéliard - Lycée polyvalent Germaine Tillion ●
- 25 Pontarlier - Lycée Xavier Marmier ●
- 39 Dole - Lycée privé Pasteur Mont-Roland ◆
- 39 Arbois - Lycée Hyacinthe Friant ●
- 58 Cosne-Cours-sur-Loire - Lycée privé Simone Dounon ◆
- 58 Nevers - Centre Scolaire Notre-Dame, Lycée polyvalent (voie générale et technologique) ◆
- 58 Nevers - Lycée Raoul Follereau ●
- 70 Vesoul - Lycée Les Haberges ●
- 71 Autun - Lycée privé Saint-Lazare ◆
- 71 Chalon-sur-Saône - Lycée Mathias ●
- 71 Chalon-sur-Saône - Lycée privé Saint-Charles ◆
- 71 Paray-le-Monial - Lycée privé Jeanne d'Arc ◆
- 89 Auxerre - Lycée Jean-Joseph Fourier ●
- 89 Sens - Lycée Catherine et Raymond Janot ●
- 89 Sens - Lycée privé Saint-Étienne ◆
- 90 Belfort - Lycée Raoul Follereau ●

BAC STAV

Agroéquipement

- 70 Vesoul - Lycée agricole de Vesoul Etienne Munier ●

Aménagement

- 21 Quetigny - Lycée agricole de Quetigny Olivier de Serres ●
- 25 Dannemarie-sur-Crête - Lycée agricole Granvelle ●
- 39 Montmorot - Lycée agricole de Lons le Saunier Edgar Faure ●
- 58 Challuy - Lycée agricole de Nevers-Cosne, Site Challuy ●
- 70 Vesoul - Lycée agricole de Vesoul Etienne Munier ●
- 71 Fontaines - Lycée agricole ●
- 71 Tournus - Lycée professionnel agricole de l'horticulture et du paysage Les Perrières ●
- 89 Venoy - Lycée agricole d'Auxerre - La Brosse ●
- 90 Valdoie - Lycée agricole de Valdoie Lucien Quelet ●

Production

- 21 Beaune - Lycée viticole ●
- 21 Châtillon-sur-Seine - Lycée La Barotte Haute Côte-d'Or ●
- 21 Quetigny - Lycée agricole de Quetigny Olivier de Serres ●
- 25 Dannemarie-sur-Crête - Lycée agricole Granvelle ●
- 25 Levier - Lycée agricole technologique privé Lasalle ◆
- 39 Montmorot - Lycée agricole de Lons le

- Saunier Edgar Faure ●
- 58 Challuy - Lycée agricole de Nevers-Cosne, Site Challuy ●
- 70 Vesoul - Lycée agricole de Vesoul Etienne Munier ●
- 71 Fontaines - Lycée agricole ●
- 89 Venoy - Lycée agricole d'Auxerre - La Brosse ●

Services

- 21 Quetigny - Maison familiale rurale d'éducation et d'orientation ◆
- 25 Levier - Lycée agricole technologique privé Lasalle ◆
- 71 Louhans - Lycée d'enseignement agricole privé de la Bresse ◆

Transformation

- 25 Dannemarie-sur-Crête - Lycée agricole Granvelle ●
- 39 Montmorot - Lycée agricole de Lons le Saunier Edgar Faure ●
- 71 Davayé - Lycée agricole Lucie Aubrac ●

BAC STD2A

- 21 Longchamp - Lycée polyvalent Henry Moisan, lycée des métiers d'Arts-Design-Céramique ●
- 25 Besançon - Lycée Pasteur ●
- 39 Dole - Lycée privé Pasteur Mont-Roland ◆
- 58 Nevers - Lycée de la communication Alain Colas ●

BAC STHR

- 21 Dijon - Lycée Le Castel ●
- 21 Dijon - Lycée privé Saint-Bénigne ◆
- 39 Arbois - Lycée Hyacinthe Friant ●
- 89 Auxerre - Lycée des métiers Vauban ●

BAC STI2D

Architecture et construction

- 21 Dijon - Lycée Hippolyte Fontaine ●
- 21 Dijon - Lycée Les Marcs d'Or ●
- 25 Besançon - Lycée privé Saint-Paul ◆
- 25 Besançon - Lycée Victor Hugo ●
- 39 Saint-Claude - Lycée Pré Saint-Sauveur ●
- 58 Nevers - Lycée Jules Renard ●
- 70 Héricourt - Lycée Louis Aragon ●
- 71 Mâcon - Lycée René Cassin ●
- 89 Auxerre - Lycée Jean-Joseph Fourier ●

Énergie et environnement

- 21 Dijon - Lycée Gustave Eiffel ●
- 21 Dijon - Lycée Hippolyte Fontaine ●
- 21 Dijon - Lycée Les Marcs d'Or ●
- 21 Dijon - Lycée privé Saint Joseph La Salle ◆
- 25 Besançon - Lycée Jules Haag ●
- 25 Besançon - Lycée Victor Hugo ●
- 25 Montbéliard - Lycée polyvalent Germaine Tillion ●
- 39 Champagnole - Lycée Paul-Emile Victor ●
- 39 Dole - Lycée Jacques Duhamel ●
- 58 Nevers - Lycée Jules Renard ●
- 70 Héricourt - Lycée Louis Aragon ●
- 70 Vesoul - Lycée Edouard Belin ●
- 71 Chalon-sur-Saône - Lycée polyvalent Niépce Balleure ●
- 71 Cluny - Lycée polyvalent La Prat's ●
- 71 Montceau-les-Mines - Lycée Henri Parriat ●
- 89 Auxerre - Lycée Jean-Joseph Fourier ●
- 89 Joigny - Lycée Louis Davier ●
- 89 Sens - Lycée Catherine et Raymond Janot ●
- 89 Sens - Lycée privé Saint-Étienne ◆
- 90 Belfort - Lycée Raoul Follereau ●

Innovation technologique et éco-conception

- 21 Beaune - Lycée Clos Maire ●
- 21 Dijon - Lycée Gustave Eiffel ●
- 21 Dijon - Lycée Hippolyte Fontaine ●
- 21 Dijon - Lycée privé Saint Joseph La Salle ◆
- 25 Besançon - Lycée Jules Haag ●
- 25 Besançon - Lycée privé Saint-Paul ◆
- 25 Besançon - Lycée Victor Hugo ●
- 25 Montbéliard - Lycée polyvalent Germaine Tillion ●
- 25 Morteau - Lycée Edgar Faure ●
- 39 Champagnole - Lycée Paul-Emile Victor ●
- 39 Dole - Lycée Jacques Duhamel ●
- 39 Morez - Lycée Victor Bérard ●
- 39 Mouchard - Lycée du bois ●
- 39 Saint-Claude - Lycée Pré Saint-Sauveur ●
- 58 Nevers - Lycée Jules Renard ●
- 70 Gray - Lycée Augustin Cournot ●
- 70 Vesoul - Lycée Edouard Belin ●
- 71 Chalon-sur-Saône - Lycée polyvalent Niépce Balleure ●
- 71 Cluny - Lycée polyvalent La Prat's ●
- 71 Digoin - Lycée Camille Claudel ●
- 71 Le Creusot - Lycée Léon Blum ●
- 71 Louhans - Lycée Henri Vincenot ●
- 71 Mâcon - Lycée René Cassin ●
- 71 Montceau-les-Mines - Lycée Henri Parriat ●
- 71 Tournus - Lycée Gabriel Voisin ●
- 89 Auxerre - Lycée Jean-Joseph Fourier ●
- 89 Joigny - Lycée Louis Davier ●
- 89 Sens - Lycée Catherine et Raymond Janot ●
- 90 Belfort - Lycée Raoul Follereau ●

Systèmes d'information et numérique

- 21 Beaune - Lycée Clos Maire ●
- 21 Dijon - Lycée Gustave Eiffel ●
- 21 Dijon - Lycée privé Saint Joseph La Salle ◆
- 25 Besançon - Lycée Jules Haag ●
- 25 Besançon - Lycée Victor Hugo ●
- 25 Montbéliard - Lycée polyvalent Germaine Tillion ●
- 25 Morteau - Lycée Edgar Faure ●
- 39 Dole - Lycée Jacques Duhamel ●
- 39 Morez - Lycée Victor Bérard ●
- 58 Nevers - Lycée Jules Renard ●
- 70 Gray - Lycée Augustin Cournot ●
- 70 Vesoul - Lycée Edouard Belin ●
- 71 Autun - Lycée Militaire ●
- 71 Chalon-sur-Saône - Lycée polyvalent Niépce Balleure ●
- 71 Digoin - Lycée Camille Claudel ●
- 71 Le Creusot - Lycée Léon Blum ●
- 71 Louhans - Lycée Henri Vincenot ●
- 71 Tournus - Lycée Gabriel Voisin ●
- 89 Sens - Lycée Catherine et Raymond Janot ●
- 89 Sens - Lycée privé Saint-Étienne ◆
- 90 Belfort - Lycée Raoul Follereau ●

BAC STL

Biochimie, biologie, biotechnologie

- 21 Dijon - Lycée Hippolyte Fontaine ●
- 21 Dijon - Lycée Le Castel ●
- 25 Besançon - Lycée Louis Pergaud ●
- 39 Dole - Lycée Jacques Duhamel ●
- 39 Poligny - Ecole nationale d'industrie laitière et des biotechnologies ●
- 58 Cosne-Cours-sur-Loire - Lycée Pierre-Gilles de Gennes ●
- 58 Nevers - Lycée Jules Renard ●
- 70 Luxeuil-les-Bains - Lycée Lumière ●
- 71 Charolles - Lycée Julien Wittmer ●
- 89 Auxerre - Lycée Jean-Joseph Fourier ●
- 89 Sens - Lycée Catherine et Raymond Janot ●
- 90 Belfort - Lycée Raoul Follereau ●

Sciences physiques et chimiques en laboratoire

- 21 Dijon - Lycée Hippolyte Fontaine ●
- 25 Besançon - Lycée Jules Haag ●
- 25 Morteau - Lycée Edgar Faure ●
- 39 Dole - Lycée Jacques Duhamel ●
- 39 Morez - Lycée Victor Bérard ●
- 58 Cosne-Cours-sur-Loire - Lycée Pierre-Gilles de Gennes ●
- 71 Chalon-sur-Saône - Lycée polyvalent Niépce Balleure ●
- 89 Auxerre - Lycée Jean-Joseph Fourier ●
- 90 Belfort - Lycée privé Sainte-Marie ◆
- 90 Belfort - Lycée Raoul Follereau ●

BAC STMG

Gestion et finance

- 21 Beaune - Lycée Étienne-Jules Marey ●
- 21 Brochon - Lycée Stephen Liégeard ●
- 21 Dijon - Lycée Le Castel ●
- 21 Dijon - Lycée Montchapet ●
- 21 Dijon - Lycée privé Les Arcades ◆
- 21 Dijon - Lycée privé Saint-Bénigne ◆
- 21 Semur-en-Auxois - Lycée Anna Judic ●
- 25 Besançon - Lycée Claude Nicolas Ledoux ●
- 25 Besançon - Lycée Louis Pergaud ●
- 25 Besançon - Lycée privé Saint-Jean ◆
- 25 Besançon - Lycée Victor Hugo ●
- 25 Montbéliard - Lycée Georges Cuvier ●
- 25 Montbéliard - Lycée polyvalent Germaine Tillion ●
- 25 Pontarlier - Lycée Xavier Marmier ●
- 39 Dole - Lycée Jacques Duhamel ●
- 39 Lons-le-Saunier - Lycée Jean Michel ●
- 39 Saint-Claude - Lycée Pré Saint-Sauveur ●
- 58 Clamecy - Lycée Romain Rolland ●
- 58 Cosne-Cours-sur-Loire - Lycée privé Simone Dounon ◆
- 58 Decize - Lycée Maurice Genevoix ●
- 58 Nevers - Centre Scolaire Notre-Dame, Lycée polyvalent (voie générale et technologique) ◆
- 58 Nevers - Lycée Raoul Follereau ●
- 70 Gray - Lycée Augustin Cournot ●
- 70 Lure - Lycée Georges Colomb ●
- 70 Luxeuil-les-Bains - Lycée Lumière ●
- 70 Vesoul - Lycée Les Haberges ●
- 71 Autun - Lycée Militaire ●
- 71 Chalon-sur-Saône - Lycée de la nouvelle chance ●
- 71 Chalon-sur-Saône - Lycée Émiland Gauthy ●
- 71 Chalon-sur-Saône - Lycée Hilaire de Chardonnet ●
- 71 Chalon-sur-Saône - Lycée Mathias ●
- 71 Charolles - Lycée Julien Wittmer ●
- 71 Le Creusot - Lycée Léon Blum ●
- 71 Louhans - Lycée Henri Vincenot ●
- 71 Mâcon - Lycée Lamartine ●
- 71 Mâcon - Lycée privé Frédéric Ozanam ◆
- 71 Montceau-les-Mines - Lycée Henri Parriat ●
- 89 Auxerre - Groupe scolaire Saint-Joseph La Salle ◆
- 89 Auxerre - Lycée Jean-Joseph Fourier ●
- 89 Joigny - Lycée Louis Davier ●
- 89 Sens - Lycée Catherine et Raymond Janot ●
- 90 Belfort - Lycée Raoul Follereau ●

● Établissement public ◆ Établissement privé

Marketing

- 21 Auxonne - Lycée Prieur de la Côte-d'Or ●
- 21 Beaune - Lycée Étienne-Jules Marey ●
- 21 Brochon - Lycée Stephen Liégeois ●
- 21 Dijon - Lycée Le Castel ●
- 21 Dijon - Lycée Montchapet ●
- 21 Dijon - Lycée privé Les Arcades ◆
- 21 Dijon - Lycée privé Saint-Bénigne ◆
- 21 Semur-en-Auxois - Lycée Anna Judic ●
- 25 Besançon - Lycée Claude Nicolas Ledoux ●
- 25 Besançon - Lycée Louis Pergaud ●
- 25 Besançon - Lycée Pasteur ●
- 25 Besançon - Lycée privé Saint-Jean ◆
- 25 Besançon - Lycée Victor Hugo ●
- 25 Montbéliard - Lycée Georges Cuvier ●
- 25 Montbéliard - Lycée polyvalent Germaine Tillion ●
- 25 Pontarlier - Lycée Xavier Marmier ●
- 25 Valentigney - Lycée Armand Peugeot ●
- 39 Champagnole - Lycée privé Jeanne d'Arc ◆
- 39 Dole - Lycée Jacques Duhamel ●
- 39 Lons-le-Saunier - Lycée Jean Michel ●
- 39 Saint-Claude - Lycée Pré Saint-Sauveur ●
- 58 Clamecy - Lycée Romain Rolland ●
- 58 Decize - Lycée Maurice Genevoix ●
- 58 Nevers - Centre Scolaire Notre-Dame, Lycée polyvalent (voie générale et technologique) ◆
- 58 Nevers - Lycée Raoul Follereau ●
- 70 Gray - Lycée Augustin Cournot ●
- 70 Lure - Lycée Georges Colomb ●
- 70 Vesoul - Lycée Les Haberges ●
- 71 Chalon-sur-Saône - Lycée de la nouvelle chance ●
- 71 Chalon-sur-Saône - Lycée Émiland Gauthey ●
- 71 Chalon-sur-Saône - Lycée Hilaire de Chardonnet ●
- 71 Chalon-sur-Saône - Lycée Mathias ●
- 71 Chalon-sur-Saône - Lycée privé Saint-Charles ◆
- 71 Digoin - Lycée Camille Claudel ●
- 71 Le Creusot - Lycée Léon Blum ●
- 71 Louhans - Lycée Henri Vincenot ●
- 71 Mâcon - Lycée Lamartine ●
- 71 Mâcon - Lycée privé Frédéric Ozanam ◆
- 71 Montceau-les-Mines - Lycée Henri Parriat ●
- 71 Paray-le-Monial - Lycée privé Jeanne d'Arc ◆
- 89 Auxerre - Groupe scolaire Saint-Joseph La Salle ◆
- 89 Auxerre - Lycée Jean-Joseph Fourier ●
- 89 Avallon - Lycée Parc des Chaumes ●
- 89 Joigny - Lycée Louis Davier ●
- 89 Sens - Lycée Catherine et Raymond Janot ●
- 89 Toucy - Lycée Pierre Larousse ●
- 90 Belfort - Lycée Condorcet ●
- 90 Belfort - Lycée Gustave Courbet ●
- 90 Belfort - Lycée privé Notre-Dame des Anges ◆
- 90 Belfort - Lycée Raoul Follereau ●

Ressources humaines et communication

- 21 Auxonne - Lycée Prieur de la Côte-d'Or ●
- 21 Beaune - Lycée Étienne-Jules Marey ●
- 21 Brochon - Lycée Stephen Liégeois ●
- 21 Dijon - Lycée Le Castel ●
- 21 Dijon - Lycée Montchapet ●
- 21 Dijon - Lycée privé Les Arcades ◆
- 21 Dijon - Lycée privé Saint-Bénigne ◆
- 21 Semur-en-Auxois - Lycée Anna Judic ●
- 25 Besançon - Lycée Louis Pergaud ●
- 25 Besançon - Lycée Pasteur ●
- 25 Besançon - Lycée privé Saint-Jean ◆
- 25 Besançon - Lycée Victor Hugo ●
- 25 Montbéliard - Lycée Georges Cuvier ●
- 25 Montbéliard - Lycée polyvalent Germaine Tillion ●
- 25 Pontarlier - Lycée Xavier Marmier ●
- 25 Valentigney - Lycée Armand Peugeot ●
- 39 Champagnole - Lycée privé Jeanne d'Arc ◆
- 39 Dole - Lycée Jacques Duhamel ●
- 39 Lons-le-Saunier - Lycée Jean Michel ●
- 58 Cosne-Cours-sur-Loire - Lycée privé Simone Dounon ◆
- 58 Decize - Lycée Maurice Genevoix ●
- 58 Nevers - Centre Scolaire Notre-Dame, Lycée polyvalent (voie générale et technologique) ◆
- 58 Nevers - Lycée Raoul Follereau ●
- 70 Gray - Lycée Augustin Cournot ●
- 70 Lure - Lycée Georges Colomb ●
- 70 Luxeuil-les-Bains - Lycée Lumière ●
- 70 Vesoul - Lycée Les Haberges ●
- 71 Chalon-sur-Saône - Lycée de la nouvelle chance ●
- 71 Chalon-sur-Saône - Lycée Hilaire de Chardonnet ●
- 71 Chalon-sur-Saône - Lycée Mathias ●
- 71 Charolles - Lycée Julien Wittmer ●
- 71 Digoin - Lycée Camille Claudel ●
- 71 Le Creusot - Lycée Léon Blum ●
- 71 Louhans - Lycée Henri Vincenot ●
- 71 Mâcon - Lycée Lamartine ●
- 71 Montceau-les-Mines - Lycée Henri Parriat ●
- 89 Auxerre - Lycée Jean-Joseph Fourier ●
- 89 Avallon - Lycée Parc des Chaumes ●
- 89 Joigny - Lycée Louis Davier ●
- 89 Sens - Lycée Catherine et Raymond Janot ●
- 90 Belfort - Lycée Condorcet ●
- 90 Belfort - Lycée Gustave Courbet ●
- 90 Belfort - Lycée privé Notre-Dame des Anges ◆
- 90 Belfort - Lycée Raoul Follereau ●

Systèmes d'information de gestion

- 21 Dijon - Lycée Le Castel ●
- 21 Dijon - Lycée privé Saint-Bénigne ◆
- 25 Pontarlier - Lycée Xavier Marmier ●
- 25 Valentigney - Lycée Armand Peugeot ●
- 39 Champagnole - Lycée privé Jeanne d'Arc ◆
- 58 Nevers - Lycée Raoul Follereau ●
- 71 Chalon-sur-Saône - Lycée de la nouvelle chance ●
- 71 Chalon-sur-Saône - Lycée Émiland Gauthey ●
- 71 Chalon-sur-Saône - Lycée Mathias ●
- 71 Mâcon - Lycée Lamartine ●
- 90 Belfort - Lycée Condorcet ●

● Établissement public ◆ Établissement privé

LA VOIE PROFESSIONNELLE

LA VOIE PROFESSIONNELLE

La liste des diplômes

LES CAP	MODALITÉS	LES CAP (SUITE)	MODALITÉS
Accompagnant éducatif petite enfance	S A	Cuisine	S A
Agent de propreté et d'hygiène	S A	Décolletage : opérateur régleur en décolletage	S A
Agent de sécurité	S A	Décoration en céramique	S
Art et techniques de la bijouterie-joaillerie option bijouterie sertissage	S A	Ébéniste	S A
Art et techniques de la bijouterie-joaillerie option bijouterie-joaillerie	S	Électricien	S A
Art et techniques de la bijouterie-joaillerie option polissage finition	S	Équipier polyvalent du commerce	S A
Arts du bois option marqueteur	S A	Esthétique cosmétique parfumerie	S A
Arts du bois option sculpteur ornementaliste	S	Ferronnier d'art	S A
Arts du bois option tourneur	S	Fleuriste	S A
Assistant technique en milieu familial et collectif	S A	Horlogerie	S A
Boucher	A	Installateur en froid et conditionnement d'air	S
Boulangier	A	Interventions en maintenance technique des bâtiments	S A
Bronzier option B ciseleur en bronze	S A	Maintenance des matériels option A matériels agricoles	S A
Carreleur mosaïste	S A	Maintenance des matériels option B matériels de construction et de manutention	A
Charcutier-traiteur	A	Maintenance des matériels option C matériels d'espaces verts	S A
Charpentier bois	A	Maintenance des véhicules option A voitures particulières	S A
Commercialisation et services en hôtel-café-restaurant	S A	Maintenance des véhicules option B véhicules de transport routier	S A
Composites, plastiques chaudronnés	S	Maintenance des véhicules automobiles option C motos-cycles	A
Conducteur d'engins de travaux publics et carrières	S	Maçon	S A
Conducteur d'installations de production	S A	Maroquinerie	A
Conducteur livreur de marchandises	S A	Menuisier aluminium-verre	A
Conducteur routier marchandises	S A	Menuisier fabricant	S A
Constructeur d'ouvrages en béton armé	S	Menuisier installateur	S A
Constructeur d'ouvrages en béton armé du bâtiment	A	Métallier	S A
Constructeur de routes et d'aménagements urbains	A	Métiers de l'entretien des textiles option A blanchisserie	S
Constructeur de réseaux de canalisations de travaux publics	A	Métiers de l'entretien des textiles option B pressing	S
Couvreur	A	Métiers de la coiffure	S A
Crémier-fromager	S	Métiers de la gravure option C gravure en modelé	S A

S Voie scolaire

A Apprentissage

LES CAP (SUITE)	MODALITÉS
Métiers de la mode - vêtement flou	S A
Métiers du plâtre et de l'isolation	S A
Monteur en installations sanitaires	S A
Monteur en installations thermiques	S A
Opérateur/opératrice logistique	S
Pâtissier	S A
Peintre applicateur de revêtements	S A
Peinture en carrosserie	S
Poissonnier écailler	A
Primeur	A
Production et service en restaurations (rapide, collective, cafétéria)	S A
Réalisations industrielles en chaudronnerie ou soudage option A chaudronnerie	S A
Réalisations industrielles en chaudronnerie ou soudage option B soudage	S A
Réparation des carrosseries	S A
Sellerie générale	A
Signalétique et décors graphiques	S
Staffeur-ornemaniste	A
Tailleur de pierre	S
Tonnellerie	A
Tournage en céramique	S

LES CAPA	MODALITÉS
Jardinier paysagiste	S A
Métiers de l'agriculture	S A
Opérateur en industries agroalimentaires option transformation de produits alimentaires	A
Palefrenier soigneur	S A
Services aux personnes et vente en espace rural	S A
Travaux forestiers	A

LES BPA	MODALITÉS
Travaux de conduite et entretien des engins agricoles et viticoles	A
Travaux de la production animale spécialité poly-culture-élevage	A
Travaux de la vigne et du vin spécialité travaux de la vigne	A
Travaux des aménagements paysagers spécialité travaux de création et d'entretien	A
Travaux forestiers spécialité conduite de machines forestières	A
Travaux forestiers spécialité travaux de bûcheronnage	A
Travaux forestiers spécialité travaux de sylviculture	S A

LES BAC PRO	MODALITÉS
Accompagnement, soins et services à la personne	S
Accompagnement, soins et services à la personne option A : à domicile	A
Accompagnement, soins et services à la personne option B : en structure	A
Aéronautique option systèmes	S
Agroéquipement	S A
Aménagement et finition du bâtiment	S A
Aménagements paysagers	S A
Animation - enfance et personnes âgées	S A
Artisanat et métiers d'art option communication visuelle pluri-média	A
Artisanat et métiers d'art option tapisserie d'ameublement	S
Assistance à la gestion des organisations et de leurs activités	S A
Aviation générale	S
Bio-industries de transformation	S
Boulangier-pâtissier	S
Commercialisation et services en restauration	S A
Conducteur transport routier marchandises	S A
Conduite de productions aquacoles	S
Conduite de productions horticoles	S A
Conduite et gestion d'une entreprise du secteur canin et félin	S A
Conduite et gestion de l'entreprise agricole	S A
Conduite et gestion de l'entreprise hippique	S A
Conduite et gestion de l'entreprise SitiSinicole	S A
Construction des carrosseries	S A
Cuisine	S A
Esthétique cosmétique parfumerie	S A
Étude et réalisation d'agencement	S A
Forêt	S A
Gestion des milieux naturels et de la faune	S
Hygiène, propreté, stérilisation	S A
Installateur en chauffage, climatisation et énergies renouvelables	S A
Interventions sur le patrimoine bâti	A
Logistique	S A
Maintenance des matériels option A matériels agricoles	S A
Maintenance des matériels option B matériels de construction et de manutention	S A
Maintenance des matériels option C matériels d'espaces verts	S A

S Voie scolaire

A Apprentissage

LES BAC PRO (SUITE)	MODALITÉS
Maintenance des systèmes de production connectés	S A
Maintenance des véhicules option A voitures particulières	S A
Maintenance des véhicules option B véhicules de transport routier	S A
Maintenance des véhicules option C motos/motocycles	S A
Maintenance et efficacité énergétique	S A
Maintenance nautique	A
Métiers de l'accueil	S A
Métiers de l'électricité et de ses environnements connectés	S A
Métiers de la coiffure	S A
Métiers de la mode - vêtements	S A
Métiers de la sécurité	S A
Métiers du commerce et de la vente option A animation et gestion de l'espace commercial	S A
Métiers du commerce et de la vente option B prospection clientèle et valorisation de l'offre commerciale	S A
Métiers du cuir option maroquinerie	S A
Métiers du froid et des énergies renouvelables	S A
Métiers du pressing et de la blanchisserie	A
Métiers et arts de la pierre	S A
Microtechniques	S A
Modélisation et prototypage 3D	S
Optique lunetterie	S A
Organisation de transport de marchandises	S A
Ouvrages du bâtiment : métallerie	S A
Pilote de ligne de production	S A
Plastiques et composites	S A
Procédés de la chimie, de l'eau et des papiers-cartons	S A
Réalisation de produits imprimés et plurimédia option A productions graphiques	S
Réalisation de produits imprimés et plurimédia option B productions imprimées	S
Réparation des carrosseries	S A
Services aux personnes et animation dans les territoires	S A
Systèmes numériques option A sûreté et sécurité des infrastructures, de l'habitat et du tertiaire	S A
Systèmes numériques option B audiovisuels, réseau et équipement domestiques	S A
Systèmes numériques option C réseaux informatiques et systèmes communicants	S A
Technicien conseil vente en alimentation (produits alimentaires et boissons)	S A
Technicien conseil vente en animalerie	S A
Technicien conseil vente univers jardinerie	S A

LES BAC PRO (SUITE)	MODALITÉS
Technicien d'études du bâtiment option A études et économie	S A
Technicien d'études du bâtiment option B assistant en architecture	S A
Technicien de fabrication bois et matériaux associés	S A
Technicien du bâtiment : organisation et réalisation du gros oeuvre	S A
Technicien en appareillage orthopédique	S
Technicien en chaudronnerie industrielle	S A
Technicien en prothèse dentaire	S A
Technicien en réalisation de produits mécaniques option réalisation et maintenance des outillages	S A
Technicien en réalisation de produits mécaniques option réalisation et suivi de productions	S A
Technicien géomètre - topographe	S A
Technicien menuisier-agenceur	S A
Technicien modelleur	S
Techniques d'interventions sur installations nucléaires	S
Travaux publics	S A

S Voie scolaire

A Apprentissage

LA VOIE PROFESSIONNELLE

Les diplômes par domaine

Agriculture, animaux	108
Armée, sécurité	112
Arts, culture, artisanat	114
Commerce, marketing, vente	117
Construction, architecture, travaux publics	123
Electricité, électronique, robotique	131
Environnement, énergie, propreté	134
Gestion des entreprises, comptabilité	140
Hôtellerie-restauration, tourisme, alimentation	143
Information-communication, audiovisuel	148
Informatique, internet	151
Logistique, transport	153
Matières premières, fabrication, industries	156
Mécanique	165
Santé, social, sport, esthétique	173
Sciences	179

Les Bacs pros et les familles de métiers

Les Bacs pros sont le plus souvent organisés en famille de métier. Tu dois alors intégrer une classe de 2^{de} pro famille de métiers qui te permettra de tester toutes les spécialités de la famille.

Tu t'inscris directement en Bac pro sans passer par la 2^{de} pro familles de métiers :

- ▀ Si le Bac pro que tu as choisi n'est pas rattaché à une famille de métiers.
- ▀ Si tu as fait le choix de préparer ton Bac pro en apprentissage.



AGRICULTURE, ANIMAUX



QUELS MÉTIERS ?

Agriculteur-trice

Aquaculteur-trice

Caviste

Conducteur-trice d'engins forestiers

Conseiller-e agricole

Horticulteur-trice

Ouvrier-e agricole

Ouvrier-e viticole tractoriste

Paysagiste

Viticulteur-trice

...

BPA

BPA OPTION TRAVAUX DE LA PRODUCTION ANIMALE SPÉCIALITÉ POLY-CULTURE-ÉLEVAGE

25 Besançon CFAA Horticole et Forestier du Doubs ^A
03 81 41 96 40 • chateaufarine.educagri.fr

BPA OPTION TRAVAUX DE LA VIGNE ET DU VIN SPÉCIALITÉ TRAVAUX DE LA VIGNE

89 Venoy CFPPA La Brosse de Venoy ^A
03 86 45 15 23 • terresdelyonne.com

BPA OPTION TRAVAUX FORESTIERS SPÉCIALITÉ CONDUITE DE MACHINES FORESTIÈRES

25 Besançon CFAA Horticole et Forestier du Doubs ^A
03 81 41 96 40 • chateaufarine.educagri.fr

BPA OPTION TRAVAUX FORESTIERS SPÉCIALITÉ TRAVAUX DE BÛCHERONNAGE

25 Besançon CFAA Horticole et Forestier du Doubs ^A
03 81 41 96 40 • chateaufarine.educagri.fr

BPA TRAVAUX FORESTIERS SPÉCIALITÉ TRAVAUX DE SYLVICULTURE

25 Besançon CFAA Horticole et Forestier du Doubs ^A
03 81 41 96 40 • chateaufarine.educagri.fr
● **71 Etang-sur-Arroux** Lycée professionnel agricole de la Nature et de la Forêt - Velet ^{TP}
03 85 86 59 50 • epldevelet.fr

CAP

CAP AGRICOLE MÉTIERS DE L'AGRICULTURE

21 Beaune CFA Viticole ^A
03 80 24 92 28 • lavitibeaune.com
● **21 Beaune** EREA Alain Fournier ^{TP}
03 80 22 33 21 • lyc-afournier-beaune.eclat-bfc.fr
◆ **21 Pouilly-en-Auxois** MFR Auxois-Sud Morvan ^{TP} ^A
03 80 64 84 90 • mfrasm.fr

21 Quetigny CFAA Quetigny-Plombières ^A
03 80 71 80 00 • lycee-quetigny.fr

◆ **25 Levier** Lycée agricole technologique privé Lasalle ^{TP}
03 81 89 58 58 • lycee-lasalle-levier.org

25 Vercel-Villedieu-le-Camp MFR ^A
03 81 56 39 40 • mfr-vercel.com

39 Doucier MFR de Doucier ^A
03 84 87 28 28 • mfr-doucier.fr

39 Montmorot CFAA du Jura ^A
03 84 87 20 03 • montmorot.educagri.fr

58 Challuy CFAA de la Nièvre ^A
03 86 21 66 07 • epleanevers-cosne.educagri.fr

58 Château-Chinon CFPPA-CFA du Morvan ^A
03 86 79 49 30 • morvanformations.com/

58 Château-Chinon Lycée Professionnel des Métiers François Mitterrand ^A
03 86 21 66 07 • epleanevers-cosne.educagri.fr

58 Cosne-Cours-sur-Loire Lycée Agricole ^A et Viticole
03 86 21 66 07 • epleanevers-cosne.educagri.fr

70 Chargey-lès-Gray MFR ^A
03 84 64 80 36 • mfr-chargey.fr/

70 Combeaufontaine MFR ^A
03 84 92 10 48 • mfr-combeaufontaine.fr

70 Vesoul CFAA de Haute-Saône ^A
03 84 96 85 00 • vesoul-agrocampus.fr

● **71 Charnay-lès-Mâcon** EREA Claude Brosse ^{TP}
03 85 20 96 90 • erea71-claudebrosse.ac-dijon.fr

71 Gueugnon CFAA de Saône-et-Loire ^A
03 85 85 50 00 • epl-fontaines.fr

71 Saint-Marcel CFAA de Saône-et-Loire ^A
03 85 85 50 00 • epl-fontaines.fr

● **89 Joigny** EREA Jules Verne ^{TP}
03 86 62 07 90 • lyc-jverne-joigny.eclat-bfc.fr

89 Venoy CFAA de l'Yonne ^A
03 86 45 15 23 • terresdelyonne.com

● Établissement public ◆ Établissement privé

89 Villevallier MFR Centre Yonne ^A
03 86 91 12 15 • mfrcentreyonne.fr/
90 Valdoie Lycée agricole Lucien Quelet ^{TP}
03 84 58 49 60 • valdoie-formation.fr

CAP AGRICOLE OPÉRATEUR EN INDUSTRIES AGROALIMENTAIRES OPTION TRANSFORMATION DE PRODUITS ALIMENTAIRES

25 Mamirolle CFPPA ENIL ^A
03 81 55 92 00 • enil.fr

CAP AGRICOLE PALEFRENIER SOIGNEUR

21 Quetigny CFAA Quetigny-Plombières ^A
03 80 71 80 00 • lycee-quetigny.fr

◆ **25 Levier** Lycée agricole technologique privé Lasalle
03 81 89 58 58 • lycee-lasalle-levier.org

● **39 Lons-le-Saunier** Lycée agricole Mancy ^{TP} ^A

03 84 47 16 77 • lons-mancy.fr

71 Étang-sur-Arroux MFR ^A

03 85 82 32 35 • formationcheval.fr

71 Saint-Martin-en-Bresse Lycée Professionnel Privé Reine Antier ^A

03 20 84 57 08 • institutdegenech.fr/fr/accueil

89 Venoy CFAA de l'Yonne ^A

03 86 45 15 23 • terresdelyonne.com

CAP AGRICOLE TRAVAUX FORESTIERS

70 Aillevillers MFR d'Aillevillers ^A

03 84 49 20 15 • mfr-aillevillers.fr

71 Gueugnon CFAA de Saône-et-Loire ^A

03 85 85 50 00 • epl-fontaines.fr

2^{DE} PRO

2^{DE} PRO CONSEIL-VENTE

→ Bac PRO Technicien conseil-vente en alimentation

→ Bac PRO Technicien conseil-vente en animalerie

→ Bac PRO Technicien conseil-vente en univers jardinerie

● **21 Beaune** Lycée viticole

03 80 26 35 80 • lavitibeaune.com

● **21 Plombières-lès-Dijon** Lycée agricole
03 80 53 13 13 • legta-plombieres-les-dijon.eclat-bfc.fr/

◆ **21 Ruffey-lès-Beaune** MFR Grandchamp
03 80 26 61 44 • mfr-grandchamp.fr

◆ **25 Morre** MFR

03 81 81 33 14 • mfr-morreformation.com/

◆ **25 Pontarlier** Lycée privé Jeanne d'Arc

03 81 39 08 53 • lyceejeannedarcpontarlier.org

● **58 Sermoise-sur-Loire** Lycée professionnel agricole Plagny

03 86 59 72 30 • epleanevers.educagri.fr/lycee-professionnel-de-plagny-sermoise

◆ **58 Varzy** Lycée horticole rural privé du Haut-Nivernais

03 86 29 45 95 • lycee-varzy.fr

● **71 Davayé** Lycée agricole Lucie Aubrac

03 85 33 56 00 • abcdavaye.com

◆ **71 Mazille** MFR du Clunisois

03 85 50 80 95 • mfr-mazille.fr/

◆ **71 Saint-Martin-en-Bresse** Lycée privé Reine Antier

03 85 47 09 09 • lycee-reineantier.fr/

● **89 Champs-sur-Yonne** Lycée professionnel agricole Albert Schweitzer

03 86 53 69 09 • terresdelyonne.com

◆ **89 Saint-Denis-lès-Sens** Lycée privé Sainte-Colombe

03 86 64 80 00 • saintecolombeformations.fr

● **90 Valdoie** Lycée agricole Lucien Quelet

03 84 58 49 60 • valdoie-formation.fr

2^{DE} PRO NATURE-JARDIN-PAYSAGE-FORÊT

→ Bac PRO Aménagement paysagers

→ Bac PRO Forêt

→ Bac PRO Gestion des milieux naturels et de la faune

◆ **25 Besançon** Lycée agrotechnologique privé François-Xavier

03 81 25 01 40 • lycee-francoisxavier.fr/

● **25 Dannemarie-sur-Crète** Lycée agricole Granvelle

03 81 58 61 41 • granvelle.educagri.fr

● **39 Lons-le-Saunier** Lycée agricole Mancy
03 84 47 16 77 • lons-mancy.fr

● **39 Montmorot** Lycée agricole de Lons le Saunier Edgar Faure

03 84 87 20 00 • montmorot.educagri.fr

● **58 Sermoise-sur-Loire** Lycée professionnel agricole Plagny

03 86 59 72 30 • epleanevers.educagri.fr/lycee-professionnel-de-plagny-sermoise

◆ **58 Varzy** Lycée horticole rural privé du Haut-Nivernais

03 86 29 45 95 • lycee-varzy.fr

◆ **70 Aillevillers-et-Lyaumont** MFR

03 84 49 20 15 • mfr-aillevillers.fr

◆ **70 Chargey-lès-Gray** MFR

03 84 64 80 36 • mfrchargey.fr/

◆ **71 Anzy-le-Duc** MFR du Charollais-Brionnais

03 85 25 04 78 • mfr-anzy.fr

● **71 Etang-sur-Arroux** Lycée professionnel agricole de la Nature et de la Forêt - Velet

03 85 86 59 50 • epldevelet.fr

● **71 Tournus** Lycée professionnel agricole de l'horticulture et du paysage Les Perrières

03 85 32 26 00 • epl-tournus.educagri.fr

◆ **89 Gron** MFR du Sénonais

03 86 64 82 82 • mfrgron.fr/

● **89 Venoy** Lycée agricole d'Auxerre - La Brosse

03 86 94 60 00 • terresdelyonne.com

● **90 Valdoie** Lycée agricole Lucien Quelet

03 84 58 49 60 • valdoie-formation.fr

2^{DE} PRO PRODUCTIONS

→ Bac PRO Agroéquipement

→ Bac PRO Conduite de productions horticoles

→ Bac PRO Conduite et gestion de l'entreprise agricole

→ Bac PRO Conduite et gestion de l'entreprise hippique

→ Bac PRO Conduite et gestion de l'entreprise viticole

→ Bac PRO Conduite et gestion d'une entreprise du secteur canin et félin

→ Bac PRO Productions aquacoles

● **21 Beaune** Lycée viticole

03 80 26 35 80 • lavitibeaune.com

● **21 Châtillon-sur-Seine** Lycée La Barotte Haute Côte-d'Or

03 80 91 53 03 • labarotte.fr

◆ **21 Pouilly-en-Auxois** MFR Auxois-Sud Morvan

03 80 64 84 90 • mfrasm.fr

◆ **21 Quetigny** MFR

03 80 46 35 49 • mfrquetigny.fr

◆ **21 Ruffey-lès-Beaune** MFR Grandchamp

03 80 26 61 44 • mfr-grandchamp.fr

◆ **21 Semur-en-Auxois** MFR

03 80 97 07 08 • formations-canines.com

● **25 Dannemarie-sur-Crète** Lycée agricole Granvelle

03 81 58 61 41 • granvelle.educagri.fr

● Établissement public ◆ Établissement privé

- ◆ **25 Levier** Lycée agricole technologique privé Lasalle
03 81 89 58 58 • lycee-lasalle-levier.org
- ◆ **25 Vercel-Villedieu-le-Camp** MFR
03 81 56 39 40 • mfr-vercel.com/
- ◆ **39 Amange** MFR
03 84 70 61 28 • mfr-amange.fr
- **39 Lons-le-Saunier** Lycée agricole Mancy
03 84 47 16 77 • lons-mancy.fr
- **39 Montmorot** Lycée agricole de Lons le Saunier Edgar Faure
03 84 87 20 00 • montmorot.educagri.fr
- **58 Challuy** CFAA de la Nièvre
03 86 21 66 07 • epleanevers.educagri.fr/cfa-agricole-de-la-nievre/
- **58 Château-Chinon** Lycée agricole du Morvan
03 86 79 49 80 • morvanformations.com/
- **58 Cosne-Cours-sur-Loire** Lycée agricole de Nevers-Cosne
03 86 26 67 67 • epleanevers.educagri.fr/lycee-viticole-et-agricole-site-de-cosneloire
- ◆ **58 Saint-Saulge** Lycée professionnel Coeur de Nièvre
03 86 58 33 87 • lyceecoeurdenievre.fr/
- ◆ **70 Chargey-lès-Gray** MFR
03 84 64 80 36 • mfrchargey.fr/
- ◆ **70 Fougerolles-Saint-Valbert** MFR
03 84 49 12 94 • mfr-fougerolles.fr
- ◆ **70 Montbozon** MFR
03 84 92 31 83 • mfr-montbozon.fr
- **70 Vesoul** Lycée agricole Etienne Munier
03 84 96 85 00 • vesoul-agrocampus.fr
- ◆ **71 Anzy-le-Duc** MFR du Charollais-Brionnais
03 85 25 04 78 • mfr-anzy.fr
- **71 Davayé** Lycée agricole Lucie Aubrac
03 85 33 56 00 • abcdavaye.com
- ◆ **71 Etang-sur-Arroux** MFR
03 85 82 32 35 • formationcheval.fr
- **71 Fontaines** Lycée agricole
03 85 47 82 82 • epl-fontaines.fr
- ◆ **71 Louhans** Lycée d'enseignement agricole privé de la Bresse
03 85 75 53 43 • notredame-louhans.fr/
- ◆ **71 Mazille** MFR du Clunisois
03 85 50 80 95 • mfr-mazille.fr/
- **71 Tournus** Lycée professionnel agricole de l'horticulture et du paysage Les Perrières
03 85 32 26 00 • epl-tournus.educagri.fr
- ◆ **89 Gron** MFR du Sénonais
03 86 64 82 82 • mfrgron.fr/
- **89 Venoy** Lycée agricole d'Auxerre - La Brosse
03 86 94 60 00 • terresdelyonne.com
- ◆ **89 Villevallier** MFR du Jovinien Centre Yonne
03 86 91 12 15 • mfrvillevallier.fr/

BAC PRO

BAC PRO AGROÉQUIPEMENT

- ◆ **21 Pouilly-en-Auxois** MFR Auxois-Sud Morvan ^{TP} ^A
03 80 64 84 90 • mfrasm.fr
- **58 Saint-Saulge** IPERMA ^A
03 86 21 66 07 • epleanevers-cosne.educagri.fr
- ◆ **70 Montbozon** MFR ^A
03 84 92 31 83 • mfr-montbozon.fr
- **70 Vesoul** Lycée agricole Etienne Munier ^{TP} ^A
03 84 96 85 00 • vesoul-agrocampus.fr
- ◆ **71 Gueugnon** CFAA de Saône-et-Loire ^A
03 85 85 50 00 • epl-fontaines.fr

BAC PRO CONDUITE DE PRODUCTIONS AQUICOLES

- **58 Château-Chinon** Lycée agricole du Morvan ^{TP}
03 86 79 49 80 • morvanformations.com/

BAC PRO CONDUITE DE PRODUCTIONS HORTICOLES

- ◆ **70 Chargey-lès-Gray** MFR ^{TP} ^A
03 84 64 80 36 • mfrchargey.fr/
- ◆ **71 Saint-Marcel** CFAA de Saône-et-Loire ^A
03 85 85 50 00 • epl-fontaines.fr
- **71 Tournus** Lycée professionnel agricole de l'horticulture et du paysage Les Perrières ^{TP}
03 85 32 26 00 • epl-tournus.educagri.fr
- ◆ **89 Gron** MFR du Sénonais ^{TP} ^A
03 86 64 82 82 • mfrgron.fr/

BAC PRO CONDUITE ET GESTION D'UNE ENTREPRISE DU SECTEUR CANIN ET FÉLIN

- ◆ **21 Semur-en-Auxois** MFR ^{TP} ^A
03 80 97 07 08 • formations-canines.com
- **58 Clamecy** Lycée Horticole et Rural du Haut Nivernais ^A
03 20 84 57 08 • institutdegenech.fr/fr/accueil

Tu veux travailler en plein air ?
Tu aimes les animaux ?
Tu es multi-tâches ?

AGENT·E AGRICOLE POLYVALENT·E

Ça te dit ?

En quoi ça consiste ?

Tu réalises tous les travaux liés aux différentes cultures (céréales, vignes...), tu conduis les machines agricoles, tu nourris et surveilles les animaux. Tu peux aussi participer à l'entretien des bâtiments.

Quelles études ?

Un CAP agricole, BPA, BP et/ou Bac pro, dans les productions végétales, la polyculture élevage ou la gestion de l'exploitation agricole.

Il faut avoir confiance en soi et savoir anticiper les problèmes car on conduit du matériel qui coûte très cher. Bien sûr, il faut aussi aimer travailler en plein air et savoir être disponible lors des pointes de travail, à la récolte et aux semis.

Mickaël
Agent en polyculture élevage
(Source : Anefa)

L'agriculture 4.0 !

L'agriculture est entrée dans une nouvelle ère grâce à la technologie et au numérique (drone, lunette connectée, etc.) : une agriculture de précision, connectée et performante.

EN RÉGION

La Bourgogne-Franche-Comté, 3^e région française agricole, a besoin de nouvelles personnes face aux départs en retraite.

▶ Notre agriculture par cœur !
[youtube.com](https://www.youtube.com)

● Établissement public ◆ Établissement privé

BAC PRO CONDUITE ET GESTION DE L'ENTREPRISE AGRICOLE

- **21 Châtillon-sur-Seine** Lycée La Barotte Haute Côte-d'Or **TP A**
03 80 91 53 03 • labarotte.fr
- ◆ **21 Pouilly-en-Auxois** MFR Auxois-Sud Morvan **TP**
03 80 64 84 90 • mfrasm.fr
- ◆ **21 Quetigny** MFR **TP A**
03 80 46 35 49 • mfrquetigny.fr
- **25 Dannemarie-sur-Crète** Lycée agricole Granvelle **TP**
03 81 58 61 41 • granvelle.educagri.fr
- ◆ **25 Levier** Lycée agricole technologique privé Lasalle **TP**
03 81 89 58 58 • lycee-lasalle-levier.org
- ◆ **25 Vercel-Villedieu-le-Camp** MFR **TP A**
03 81 56 39 40 • mfr-vercel.com/
- ◆ **39 Amange** MFR **TP A**
03 84 70 61 28 • mfr-amange.fr
- **39 Montmorot** Lycée agricole de Lons le Saunier Edgar Faure **TP A**
03 84 87 20 00 • montmorot.educagri.fr
- **58 Challuy** CFAA de la Nièvre **A**
03 86 21 66 07 • epleanevers-cosne.educagri.fr
- **58 Château-Chinon** Lycée agricole du Morvan **TP**
03 86 79 49 80 • morvanformations.com/
- **58 Cosne-Cours-sur-Loire** Lycée agricole de Nevers-Cosne **TP**
03 86 26 67 67 • epleanevers.educagri.fr/lycee-viticole-et-agricole-site-de-cosneloire
- ◆ **70 Fougerolles-Saint-Valbert** MFR **TP A**
03 84 49 12 94 • mfr-fougerolles.fr
- ◆ **70 Montbozon** MFR **TP A**
03 84 92 31 83 • mfr-montbozon.fr
- **70 Vesoul** Lycée agricole Etienne Munier **TP A**
03 84 96 85 00 • vesoul-agrocampus.fr
- ◆ **71 Anzy-le-Duc** MFR du Charollais-Brionnais **TP A**
03 85 25 04 78 • mfr-anzy.fr
- **71 Fontaines** Lycée agricole **TP A**
03 85 47 82 82 • epl-fontaines.fr
- ◆ **71 Louhans** Lycée d'enseignement agricole privé de la Bresse **TP A**
03 85 75 53 43 • notredame-louhans.fr/
- ◆ **71 Mazille** MFR du Clunisois **TP A**
03 85 50 80 95 • mfr-mazille.fr/
- **89 Venoy** Lycée agricole d'Auxerre - La Brosse **TP**
03 86 94 60 00 • terresdelyonne.com
- ◆ **89 Villevallier** MFR du Jovinien Centre Yonne **TP A**
03 86 91 12 15 • mfrvillevallier.fr/



Revisitons des familles de métiers : Agriculture, paysage

urlr.me/b5dY7

BAC PRO CONDUITE ET GESTION DE L'ENTREPRISE HIPPIQUE

- **21 Châtillon-sur-Seine** Lycée La Barotte Haute Côte-d'Or **TP**
03 80 91 53 03 • labarotte.fr
- **21 Quetigny** CFAA Quetigny-Plombières **A**
03 80 71 80 00 • lycee-quetigny.fr
- ◆ **25 Levier** Lycée agricole technologique privé Lasalle **TP**
03 81 89 58 58 • lycee-lasalle-levier.org
- **39 Lons-le-Saunier** Lycée agricole Mancy **TP A**
03 84 47 16 77 • lons-mancy.fr
- **58 Clamecy** Lycée Horticole et Rural du Haut Nivernais **A**
03 20 84 57 08 • institutdegenech.fr/fr/accueil
- ◆ **71 Etang-sur-Arroux** MFR **TP A**
03 85 82 32 35 • formationcheval.fr
- **89 Venoy** CFAA de l'Yonne **A**
03 86 45 15 23 • terresdelyonne.com

BAC PRO CONDUITE ET GESTION DE L'ENTREPRISE VITIVINICOLE

- **21 Beaune** Lycée viticole **TP A**
03 80 26 35 80 • lavitibeane.com
- ◆ **21 Ruffey-lès-Beaune** MFR Grandchamp **TP A**
03 80 26 61 44 • mfr-grandchamp.fr
- **58 Cosne-Cours-sur-Loire** Lycée agricole de Nevers-Cosne **TP**
03 86 26 67 67 • epleanevers.educagri.fr/lycee-viticole-et-agricole-site-de-cosneloire
- **71 Davayé** Lycée agricole Lucie Aubrac **TP**
03 85 33 56 00 • abcdavaye.com

BAC PRO FORÊT

- **70 Aillevillers-et-Lyaumont** MFR **A**
03 84 49 20 15 • mfr-aillevillers.fr
- **71 Etang-sur-Arroux** Lycée professionnel agricole de la Nature et de la Forêt - Velet **TP**
03 85 86 59 50 • epldevelet.fr

BAC PRO GESTION DES MILIEUX NATURELS ET DE LA FAUNE

- ◆ **25 Besançon** Lycée agrotechnologique privé François-Xavier
03 81 25 01 40 • lycee-francoisxavier.fr/
- **39 Montmorot** Lycée agricole de Lons le Saunier Edgar Faure
03 84 87 20 00 • montmorot.educagri.fr
- **71 Etang-sur-Arroux** Lycée professionnel agricole de la Nature et de la Forêt - Velet
03 85 86 59 50 • epldevelet.fr

BAC PRO TECHNICIEN CONSEIL VENTE UNIVERS JARDINERIE

- **90 Valdoie** Lycée agricole Lucien Quelet
03 84 58 49 60 • valdoie-formation.fr

BAC PRO TECHNICIEN CONSEIL-VENTE EN ANIMALERIE

- **25 Morre** MFR **TP A**
03 81 81 33 14 • mfr-morreformation.com
- ◆ **58 Varzy** Lycée horticole rural privé du Haut-Nivernais **TP**
03 86 29 45 95 • lycee-varzy.fr
- **90 Valdoie** Lycée agricole Lucien Quelet **TP**
03 84 58 49 60 • valdoie-formation.fr

● Établissement public ◆ Établissement privé

ARMÉE, SÉCURITÉ



QUELS MÉTIERS ?

Agent-e de prévention et de sécurité

Agent-e vérificateur-trice d'appareils extincteurs

Maître-sse-chien

Installateur-trice d'alarmes

Responsable HSE – hygiène, sécurité, environnement

...

CAP

CAP AGENT DE SÉCURITÉ

- **21 Chenôve** Lycée professionnel Antoine TP 03 80 52 23 23 • lyc21-antoine.ac-dijon.fr
- **25 Montbéliard** Lycée professionnel les Huisselets TP 03 81 99 31 00 • lyc-leshuisselets-montbeliard.eclat-bfc.fr
- ◆ **25 Vercel-Villedieu-le-Camp** MFR A 03 81 56 39 40 • mfr-vercel.com
- ◆ **71 Paray-le-Monial** Lycée privé Sacré-Coeur TP 03 85 81 03 75 • ecparay.fr/lycee-sacre-coeur/
- ◆ **89 Auxerre** Groupe scolaire Saint-Joseph La Salle TP 03 86 94 23 60 • saint-joseph-auxerre.fr



C'est d'abord une vocation, j'ai commencé en même temps que ce métier une activité de sapeur-pompier volontaire. Ça me permet d'avoir de l'action, de ne pas avoir de routine.

Virginie
Coordnatrice sureté et sécurité
(Source : Concepteurs d'avenir)

BAC PRO

BAC PRO MÉTIERS DE LA SÉCURITÉ

- **21 Chenôve** Lycée professionnel Antoine TP 03 80 52 23 23 • lyc21-antoine.ac-dijon.fr
- **25 Besançon** Lycée professionnel Tristan Bernard TP 03 81 52 00 01 • lyc-tbernard-besancon.eclat-bfc.fr
- **25 Montbéliard** Lycée professionnel les Huisselets TP A 03 81 99 31 00 • lyc-leshuisselets-montbeliard.eclat-bfc.fr
- ◆ **25 Pontarlier** Lycée professionnel privé Saint-Bénigne TP A 03 81 39 16 37 • ecpontarlier.fr
- **58 Fourchambault** Lycée professionnel Pierre Bérégovoy TP 03 86 93 93 00 • lyc58-pierreberégovoy.ac-dijon.fr
- ◆ **71 Paray-le-Monial** Lycée privé Sacré-Coeur TP 03 85 81 03 75 • ecparay.fr/lycee-sacre-coeur/
- ◆ **89 Auxerre** Groupe scolaire Saint-Joseph La Salle TP 03 86 94 23 60 • saint-joseph-auxerre.fr
- **89 Sens** Lycée professionnel Pierre et Marie Curie TP 03 86 95 72 00 • lyc-janot-curie-sens.eclat-bfc.fr/

BAC PRO SYSTÈMES NUMÉRIQUES OPTION A SÛRETÉ ET SÉCURITÉ DES INFRASTRUCTURES, DE L'HABITAT ET DU TERTIAIRE

- **21 Chenôve** Lycée professionnel Antoine TP 03 80 52 23 23 • lyc21-antoine.ac-dijon.fr
- ◆ **21 Dijon** Lycée privé Saint Joseph La Salle TP 03 80 59 20 20 • stjodijon.com
- ◆ **25 Besançon** Lycée professionnel privé Saint-Joseph TP A 03 81 47 27 57 • stjoseph-stpaul.org/
- ◆ **25 Pontarlier** Lycée professionnel privé Saint-Bénigne TP A 03 81 39 16 37 • ecpontarlier.fr
- ◆ **39 Dole** Lycée privé Pasteur Mont-Roland 03 84 79 66 00 • pasteurmontroland.com
- **70 Vesoul** Lycée professionnel Luxembourg A 03 84 97 31 00 • lycee-luxembourg.fr
- **89 Sens** Lycée professionnel Pierre et Marie Curie TP 03 86 95 72 00 • lyc-janot-curie-sens.eclat-bfc.fr/
- **90 Baviilliers** Lycée professionnel Denis Diderot TP A 03 84 57 37 27 • lyc-ddiderot-baviilliers.eclat-bfc.fr

● Établissement public ◆ Établissement privé

**BAC PRO TECHNIQUES
D'INTERVENTIONS SUR
INSTALLATIONS NUCLÉAIRES**

● **71 Le Creusot** Lycée Léon Blum ^{TP}
03 85 77 67 00 • lyc-lblum-le-creusot.
eclat-bfc.fr/

Tu aimerais être chef-fe ?
Tu aimes l'action ?
Tu es méthodique ?

**CHEF-FE
DE LA SÉCURITÉ**

Ça te dit ?

En quoi ça consiste ?

Tu assures la mise en place et le suivi de la sécurité d'une entreprise ou d'un événement. Tu coordonnes l'équipe de sécurité, tu conseilles et tu assistes la direction dans l'élaboration de sa politique de sécurité.

Où tu peux travailler ?

Dans une entreprise de télésurveillance, un centre commercial, une salle de spectacle, pour un meeting, un festival...

Quelles études ?

De Bac à Bac +2 avec le Bac pro Métiers de la sécurité et BTS Management opérationnel de la sécurité.

Le sais-tu ?

C'est d'abord dans la sûreté aéroportuaire et dans l'événementiel que les femmes ont pu occuper ces métiers, notamment pour la palpation des publics féminins.

▶ *Nolwen à la découverte
du métier de Coordinatrice
sécurité et sûreté*
[youtube.com](https://www.youtube.com)

● Établissement public ◆ Établissement privé

ARTS, CULTURE, ARTISANAT



QUELS MÉTIERS ?

Bijoutier-e-joaillier-e

Céramiste

Designer de produit de lunetterie

Ebéniste-menuisier-e

Ferronnier-ère d'art

Horloger-e

Maroquinier-e

Retoucheur-se

Tailleur-se de pierre

Tapissier-e d'ameublement

...

CAP

CAP ART ET TECHNIQUES DE LA BIJOUTERIE-JOAILLERIE OPTION BIJOUTERIE SERTISSAGE

● **25 Morteau** Lycée Edgar Faure ^{TP A}
03 81 67 68 80 • lyc-efaure-morteau.eclat-bfc.fr

CAP ART ET TECHNIQUES DE LA BIJOUTERIE-JOAILLERIE OPTION BIJOUTERIE-JOAILLERIE

● **25 Morteau** Lycée Edgar Faure ^{TP}
03 81 67 68 80 • lyc-efaure-morteau.eclat-bfc.fr

CAP ART ET TECHNIQUES DE LA BIJOUTERIE-JOAILLERIE OPTION POLISSAGE FINITION

● **25 Montbéliard** Lycée professionnel les Huisselets ^{TP}
03 81 99 31 00 • lyc-leshuisselets-montbeliard.eclat-bfc.fr

CAP ARTS DU BOIS OPTION MARQUETEUR

● **39 Moirans-en-Montagne** Lycée professionnel Pierre Vernotte ^{TP}
03 84 42 02 07 • lycee-vernotte.fr
● **58 Château-Chinon** Lycée des métiers François Mitterrand ^{TP A}
03 86 79 48 00 • lyc58-fmitterrand.ac-dijon.fr

CAP ARTS DU BOIS OPTION SCULPTEUR ORNEMANISTE

● **39 Moirans-en-Montagne** Lycée professionnel Pierre Vernotte ^{TP}
03 84 42 02 07 • lycee-vernotte.fr
● **58 Château-Chinon** Lycée des métiers François Mitterrand ^{TP}
03 86 79 48 00 • lyc58-fmitterrand.ac-dijon.fr

CAP ARTS DU BOIS OPTION TOURNEUR

● **39 Moirans-en-Montagne** Lycée professionnel Pierre Vernotte ^{TP}
03 84 42 02 07 • lycee-vernotte.fr
● **58 Château-Chinon** Lycée des métiers François Mitterrand ^{TP}
03 86 79 48 00 • lyc58-fmitterrand.ac-dijon.fr

CAP BRONZIER OPTION B CISELEUR EN BRONZE

● **39 Saint-Amour** Lycée professionnel Ferdinand Fillod ^{TP A}
03 84 48 74 00 • lyc-ffillod-saint-amour.eclat-bfc.fr

CAP CARRELEUR MOSAÏSTE

● **21 Beaune** EREA Alain Fournier ^{TP}
03 80 22 33 21 • lyc-afournier-beaune.eclat-bfc.fr
21 Dijon Bâtiment CFA BFC ^A
03 72 61 26 12 • batimentcfabourgogne-franchemonte.com/
25 Besançon Bâtiment CFA BFC ^A
03 72 61 26 12 • batimentcfabourgogne-franchemonte.com/
58 Marzy Bâtiment CFA BFC ^A
03 72 61 26 12 • batimentcfabourgogne-franchemonte.com/
● **70 Luxeuil-les-Bains** Lycée Lumière ^{TP A}
03 84 40 21 21 • lyc-lumiere.ac-besancon.fr/
71 Autun Bâtiment CFA BFC ^A
03 72 61 26 12 • batimentcfabourgogne-franchemonte.com/
89 Auxerre Bâtiment CFA BFC ^A
03 72 61 26 12 • batimentcfabourgogne-franchemonte.com/

● Établissement public ◆ Établissement privé

CAP DÉCORATION EN CÉRAMIQUE

● **21 Longchamp** Lycée polyvalent Henry Moisant, lycée des métiers d'Arts-Design-Céramique **TP**
03 80 47 29 30 • arts-design-ceramique.fr/

CAP FERRONNIER D'ART

● **39 Saint-Amour** Lycée professionnel Ferdinand Fillod **TP A**
03 84 48 74 00 • lyc-ffillod-saint-amour.eclat-bfc.fr
● **58 Varzy** Lycée professionnel Le Mont Châtelet **TP**
03 86 29 43 40 • lyc58-montchatelet.ac-dijon.fr

CAP HORLOGERIE

● **25 Morteau** Lycée Edgar Faure **TP A**
03 81 67 68 80 • lyc-efaire-morteau.eclat-bfc.fr

CAP MAROQUINERIE

25 Montbéliard Lycée Professionnel Les Huisselets **A**
03 81 48 12 30 • cfa-academie-fcomte.fr/

CAP MENUISIER ALUMINIUM-VERRE

21 Dijon CFA Saint-Joseph **A**
03 80 59 20 14 • stjodijon.com

CAP MÉTIERS DE LA GRAVURE OPTION C GRAVURE EN MODELÉ

● **39 Saint-Amour** Lycée professionnel Ferdinand Fillod **TP A**
03 84 48 74 00 • lyc-ffillod-saint-amour.eclat-bfc.fr



CAP MÉTIERS DE LA MODE - VÊTEMENT FLOU

● **25 Montbéliard** Lycée professionnel Les Huisselets **TP**
03 81 99 31 00 • lyc-leshuisselets-montbeliard.eclat-bfc.fr
● **39 Dole** Lycée professionnel Jacques Prévert **TP**
03 84 79 62 63 • lyc-jprevert-dole.eclat-bfc.fr
71 Chalon-sur-Saône Lycée Polyvalent Emiland Gauthey **A**
03 45 62 76 38 • bourgogne-greta.fr/gip-ftlv-de-bourgogne/

CAP SIGNALÉTIQUE ET DÉCORS GRAPHIQUES

● **71 Mâcon** Lycée René Cassin **TP**
03 85 39 53 50 • lyc71-cassin.ac-dijon.fr

CAP TAILLEUR DE PIERRE

● **21 Dijon** Lycée Les Marcs d'Or **TP**
03 80 41 00 60 • lyc-lesmarcsdor-dijon.eclat-bfc.fr/

Tu aimes le dessin et la géométrie ?
Tu es habile de tes mains ?
Tu ne crains pas le travail physique ?

ÉBÉNISTE-MENUISIER

Ça te dit ?

En quoi ça consiste ?

De la conception à la réalisation, tu imagines, tu scies, tu colles, tu assembles, tu ajustes les meubles que tu fabriques ou reproduis. Tu connais bien le bois et tu sais le choisir. Tu peux aussi te spécialiser dans la restauration de meubles anciens.

Où tu peux travailler ?

Comme salarié dans une entreprise artisanale. À ton compte comme artisan.

Quelles études ?

Du CAP jusqu'au DN MADE (Bac +3), en passant par le BMA et le BTM (niveau Bac).

“

C'est passionnant de trouver les techniques pour fabriquer des meubles, en s'inspirant de ce qu'il se faisait dans le passé. Il y a aussi un côté artiste dans le dessin de meuble ou la sculpture sur bois. On crée quelque chose de totalement nouveau.

Denis
Ébéniste
(Source : Pole Emploi)

L'éco-design, l'éco-construction, tu connais ?

C'est un métier qui n'oublie pas la planète : réutiliser et recycler dans la mesure du possible, s'appuyer sur les ressources naturelles renouvelables et locales, etc.

▶ Le portail Scolarité Services
youtube.com

● Établissement public ◆ Établissement privé

CAP TOURNAGE EN CÉRAMIQUE

● **21 Longchamp** Lycée polyvalent Henry Moisant, lycée des métiers d'Arts-Design-Céramique **TP**
03 80 47 29 30 • arts-design-ceramique.fr/

CAP ÉBÉNISTE

● **21 Dijon** Lycée Les Marcs d'Or **TP**
03 80 41 00 60 • lyc-lesmarcsdor-dijon.eclat-bfc.fr/

◆ **25 Besançon** Lycée professionnel privé Saint-Joseph **TP A**
03 81 47 27 57 • stjoseph-stpaul.org/

● **39 Moirans-en-Montagne** Lycée professionnel Pierre Vernotte **TP**
03 84 42 02 07 • lycee-vernotte.fr

39 Mouchard Institut Européen de Formation des Compagnons du Tour de France **A**
03 84 73 82 46 • mouchard-ief.compagnonsdutourdefrance.org/

● **58 Château-Chinon** Lycée des métiers François Mitterrand **TP**
03 86 79 48 00 • lyc58-fmitterrand.ac-dijon.fr

● **71 Autun** Lycée Bonaparte pôle général et pôle technologique et professionnel **TP**
03 85 86 52 45 • lyc-bonaparte-autun.eclat-bfc.fr

BAC PRO

BAC PRO ARTISANAT ET MÉTIERS D'ART OPTION TAPISSERIE D'AMEUBLEMENT

● **71 Autun** Lycée Bonaparte pôle général et pôle technologique et professionnel **TP**
03 85 86 52 45 • lyc-bonaparte-autun.eclat-bfc.fr

BAC PRO ARTISANAT ET MÉTIERS D'ART OPTION COMMUNICATION VISUELLE PLURI-MÉDIA

25 Besançon Lycée Polyvalent Jules Haag - Site Marceau **A**
03 81 48 12 30 • cfa-academique-fcomte.fr/

BAC PRO MÉTIERS DU CUIR OPTION MAROQUINERIE

25 Montbéliard Lycée Professionnel Les Huisselets **A**
03 81 48 12 30 • cfa-academique-fcomte.fr/

BAC PRO MÉTIERS ET ARTS DE LA PIERRE

21 Dijon Lycée Polyvalent des Métiers Les Marcs d'Or **A**
03 45 62 76 38 • bourgogne-greta.fr/gip-ftlv-de-bourgogne/

BAC PRO MÉTIERS DU CUIR OPTION MAROQUINERIE

● **21 Montbard** Lycée professionnel Eugène Guillaume **TP**
03 80 92 01 00 • lyceedemontbard.fr

● **25 Montbéliard** Lycée professionnel Les Huisselets **TP A**
03 81 99 31 00 • lyc-leshuisselets-montbeliard.eclat-bfc.fr

BAC PRO MÉTIERS ET ARTS DE LA PIERRE

● **21 Dijon** Lycée Les Marcs d'Or **TP A**
03 80 41 00 60 • lyc-lesmarcsdor-dijon.eclat-bfc.fr/

● Établissement public ◆ Établissement privé

COMMERCE, MARKETING, VENTE



QUELS MÉTIERS ?

Agent-e immobilier-e

Chef-fe de rayon

Commerçant-e en alimentation

Commercial-e

Employé-e de libre-service

Fleuriste

Monteur-se vendeur-se en optique lunetterie

Loueur-se de voitures

Responsable e-commerce

...

CAP

CAP AGRICOLE SERVICES AUX PERSONNES ET VENTE EN ESPACE RURAL

- ◆ **21 Agencourt** MFR TP A
03 80 61 02 14 • mfr-agencourt.com
- ◆ **21 Baigneux-les-Juifs** MFR TP A
03 80 96 50 89 • mfrbaigneux.com
- ◆ **21 Saulieu** Lycée professionnel agricole privé Saint-Dominique TP
03 80 64 17 86 • lyceesaintdominique-saulieu.fr/
- ◆ **25 Besançon** Lycée agrotechnologique privé François-Xavier TP
03 81 25 01 40 • lycee-francoisxavier.fr/
- 25 Les Fins** MFR Les Deux Vals A
03 81 67 06 20 • mfrlesfins.fr
- 25 Pontarlier** MFR A
03 81 39 17 04 • mfr-pontarlier.com
- **39 Lons-le-Saunier** Lycée agricole Mancy TP A
03 84 47 16 77 • lons-mancy.fr
- **58 Sermoise-sur-Loire** Lycée professionnel agricole Plagny TP
03 86 59 72 30 • epleanevers.educagri.fr/lycee-professionnel-de-plagny-sermoise
- 70 Aillevillers-et-Lyaumont** MFR A
03 84 49 20 15 • mfr-aillevillers.fr
- ◆ **70 Gray** Lycée professionnel privé Sainte-Marie TP
03 84 64 88 59 • lpp-sainte-marie.fr/
- **71 Charolles** Lycée professionnel agricole TP
03 85 24 28 50 • epl-fontaines.fr/les-centres/lycee-de-charolles
- ◆ **71 La Clayette** MFR TP A
03 85 28 07 07 • mfr-la-clayette.com

- ◆ **71 Saint-Martin-en-Bresse** Lycée privé Reine Antier TP
03 85 47 09 09 • lycee-reineantier.fr/
- **89 Champs-sur-Yonne** Lycée professionnel agricole Albert Schweitzer TP
03 86 53 69 09 • terresdelyonne.com
- ◆ **89 Saint-Denis-lès-Sens** Lycée privé Sainte-Colombe TP
03 86 64 80 00 • saintecolombeformations.fr
- ◆ **89 Toucy** MFR Champeaux TP A
03 86 44 02 02 • mfrtoucy.fr

CAP BOUCHER

- 21 Longvic** École des Métiers Dijon Métropole A
03 80 68 48 80 • Ecoledesmetiers.fr/
- 25 Besançon** CFA Hilaire de Chardonnet A
03 81 41 29 70 • cfa-hilaire-de-chardonnet.fr
- 39 Gevingey** CFA de la CMA A
03 84 47 33 72 • cmaformation-bfc.fr
- 58 Marzy** C2M Campus Métiers A
03 86 60 83 66 • campusmetiersmarzy.com
- 70 Vesoul** CFA de la CMA A
03 84 76 39 70 • cmaformation-bfc.fr
- 71 Mercurey** CIFA Jean Lameloise A
03 39 21 22 23 • artisanat-bfc.fr
- 89 Auxerre** CIFA Yonne A
03 86 42 03 55 • cifayonne.com
- 90 Belfort** CFA Municipal A
03 70 04 80 80 • cfa.mairie-belfort.com

CAP BOULANGER

- 21 Longvic** École des Métiers Dijon Métropole A
03 80 68 48 80 • Ecoledesmetiers.fr/

- 25 Besançon** CFA Hilaire de Chardonnet A
03 81 41 29 70 • cfa-hilaire-de-chardonnet.fr
- 25 Bethoncourt** CFA du Pays de Montbéliard A
03 81 97 36 37 • cfa-montbeliard.eu/
- 39 Gevingey** CFA de la CMA A
03 84 47 33 72 • cmaformation-bfc.fr
- 58 Marzy** C2M Campus Métiers A
03 86 60 83 66 • campusmetiersmarzy.com
- 70 Vesoul** CFA de la CMA A
03 84 76 39 70 • cmaformation-bfc.fr
- 71 Mercurey** CIFA Jean Lameloise A
03 39 21 22 23 • artisanat-bfc.fr
- 89 Auxerre** CIFA Yonne A
03 86 42 03 55 • cifayonne.com
- 90 Belfort** CFA Municipal A
03 70 04 80 80 • cfa.mairie-belfort.com

CAP CHARCUTIER-TRAITEUR

- 21 Longvic** École des Métiers Dijon Métropole A
03 80 68 48 80 • Ecoledesmetiers.fr/
- 25 Besançon** CFA Hilaire de Chardonnet A
03 81 41 29 70 • cfa-hilaire-de-chardonnet.fr
- 39 Gevingey** CFA de la CMA A
03 84 47 33 72 • cmaformation-bfc.fr
- 70 Vesoul** CFA de la CMA A
03 84 76 39 70 • cmaformation-bfc.fr
- 71 Mercurey** CIFA Jean Lameloise A
03 39 21 22 23 • artisanat-bfc.fr
- 89 Auxerre** CIFA Yonne A
03 86 42 03 55 • cifayonne.com

CAP CRÉMIER-FROMAGER

- **25 Besançon** Lycée professionnel Condé TP
03 81 82 60 60 • lyc-conde-besancon.eclat-bfc.fr

● Établissement public ◆ Établissement privé

CAP CUISINE

- **21 Dijon** Lycée Le Castel **TP**
03 80 76 70 00 • lyc-lecastel-dijon.eclat-bfc.fr/
- **21 Longvic** École des Métiers Dijon Métropole **A**
03 80 68 48 80 • Ecoledesmetiers.fr/
- **21 Semur-en-Auxois** Lycée Anna Judic **TP**
03 80 89 70 00 • lyc21-annajudic.ac-dijon.fr
- **25 Audincourt** Lycée professionnel Nelson Mandela **TP**
03 81 36 22 00 • lyc-nmandela-audincourt.eclat-bfc.fr
- **25 Besançon** Lycée professionnel Condé **TP**
03 81 82 60 60 • lyc-conde-besancon.eclat-bfc.fr
- **25 Besançon** CFA Hilaire de Chardonnet **A**
03 81 41 29 70 • cfa-hilaire-de-chardonnet.fr
- **25 Bethoncourt** CFA du Pays de Montbéliard **A**
03 81 97 36 37 • cfa-montbeliard.eu/
- **25 Pontarlier** Lycée professionnel Tous-saint Louverture **TP**
03 81 39 02 21 • lyc-tlouverture-pontarlier.eclat-bfc.fr
- **39 Arbois** Lycée Hyacinthe Friant **TP A**
03 84 66 02 44 • lyc-hfriant-poligny.eclat-bfc.fr
- **39 Gevingey** CFA de la CMA **A**
03 84 47 33 72 • cmaformation-bfc.fr
- **58 Château-Chinon** Lycée des métiers François Mitterrand **TP**
03 86 79 48 00 • lyc58-fmitterrand.ac-dijon.fr
- **58 Cosne-Cours-sur-Loire** Lycée Pierre-Gilles de Gennes **TP**
03 86 28 23 45 • lyc-pgdegennes-cosne-cours-sur-loire.eclat-bfc.fr/
- **58 Marzy** C2M Campus Métiers **A**
03 86 60 83 66 • campusmetiersmarzy.com
- **70 Vesoul** CFA de la CMA **A**
03 84 76 39 70 • cmaformation-bfc.fr
- **70 Vesoul** Lycée professionnel Pontarcher **TP**
03 84 97 03 33 • lycee-pontarcher.fr
- **71 Chagny** Stelo Formation **A**
01 42 65 62 10 • promhote.net
- **71 Mâcon** Lycée professionnel économe et hôtelier Alexandre Dumaine **TP**
03 85 20 51 71 • lyc-adumaine-macon.fr
- **71 Mercurey** CIFA Jean Lameloise **A**
03 39 21 22 23 • artisanat-bfc.fr
- **71 Paray-le-Monial** Lycée Professionnel Sacré-Cœur **A**
03 85 81 03 75 • ecparay.fr/centre-formation/
- **89 Auxerre** Lycée des métiers Vauban **TP**
03 86 72 59 80 • lyc-vauban-auxerre.eclat-bfc.fr
- **89 Auxerre** CIFA Yonne **A**
03 86 42 03 55 • cifayonne.com
- ◆ **89 Sens** Lycée privé Saint-Étienne **TP**
03 86 65 82 10 • groupesaintetienne.fr/
- **89 Villevalmier** MFR Centre Yonne **A**
03 86 91 12 15 • mfrcentreyonne.fr/
- **90 Belfort** CFA Municipal **A**
03 70 04 80 80 • cfa.mairie-belfort.com

CAP ESTHÉTIQUE COSMÉTIQUE PARFUMERIE

- ◆ **21 Dijon** École Futura **TP A**
03 80 71 14 00 • ecolefutura.com
- ◆ **21 Fontaine-lès-Dijon** École privée d'esthétique-coiffure **TP A**
03 80 66 70 08 • eisec.fr
- ◆ **21 Quetigny** École Silvy Terrade Quetigny - Dijon **TP A**
03 80 41 33 74 • groupe-terrade.com/fr/ecoles/dijon
- ◆ **25 Besançon** École Silvy Terrade Besançon **TP A**
03 81 80 17 90 • groupe-terrade.com/fr/ecoles/besancon
- ◆ **39 Lons-le-Saunier** École Silvy Terrade Lons-Le-Saunier **TP A**
09 54 85 09 58 • groupe-terrade.com/fr/ecoles/lons-le-saunier
- **70 Vesoul** CFA de la CMA **A**
03 84 76 39 70 • cmaformation-bfc.fr
- ◆ **71 Chalon-sur-Saône** École Silvy Terrade Chalon-sur-Saône **TP A**
03 85 45 36 61 • groupe-terrade.com/fr/ecoles/chalon-sur-saone
- ◆ **71 Chalon-sur-Saône** Lycée privé Saint-Charles **TP**
03 85 45 83 35 • saintcharles71.fr
- **71 Gourdon** École 2CG **A**
06 46 35 49 46 • Ecole2cg.com
- ◆ **71 Mâcon** Centre de Formation Privé 2S Coiffure & Esthétique **TP A**
03 85 23 13 40 • 2sformations.com
- **71 Marcigny** Alpha Primo **A**
04 77 78 41 86 • alphaprimo.fr/
- **89 Auxerre** CIFA Yonne **A**
03 86 42 03 55 • cifayonne.com
- **89 Joigny** École de Coiffure Esthétique Aurélie B. **A**
06 72 04 14 54 • Ecoledecoiffureab.fr
- ◆ **90 Belfort** École Silvy Terrade Belfort **TP**
03 84 28 56 40 • groupe-terrade.com/fr/ecoles/belfort

CAP FLEURISTE

- **21 Longvic** École des Métiers Dijon Métropole **A**
03 80 68 48 80 • Ecoledesmetiers.fr/
- **25 Besançon** CFA Hilaire de Chardonnet **A**
03 81 41 29 70 • cfa-hilaire-de-chardonnet.fr
- **58 Marzy** Campus Métiers Marzy **TP A**
03 86 60 83 66 • campusmetiersmarzy.com
- **71 Saint-Martin-en-Bresse** Lycée Professionnel Privé Reine Antier **A**
03 20 84 57 08 • institutdegenech.fr/fr/accueil
- **90 Valdoie** Lycée agricole Lucien Quelet **TP**
03 84 58 49 60 • valdoie-formation.fr

CAP ÉQUIPIER POLYVALENT DU COMMERCE

- **21 Beaune** Lycée Étienne-Jules Marey **TP**
03 80 24 83 00 • lycee-marey-beaune.fr
- **21 Dijon** Lycée Simone Weil **TP**
03 80 63 04 80 • lycee-simoneweil-dijon.org
- **25 Audincourt** Lycée professionnel Nelson Mandela **TP**
03 81 36 22 00 • lyc-nmandela-audincourt.eclat-bfc.fr
- **25 Besançon** EREA - Collège-lycée Simone Veil **TP**
03 81 48 33 40 • erea-besancon.fr/
- ◆ **25 Besançon** Lycée professionnel privé Sainte-Famille **TP**
03 81 52 99 51 • stefamille-steursule.fr/
- **25 Besançon** Lycée professionnel Tristan Bernard **TP**
03 81 52 00 01 • lyc-tbernard-besancon.eclat-bfc.fr
- **25 Pontarlier** Lycée Xavier Marmier **TP**
03 81 46 94 80 • lycee-xavier-marmier.fr/accueil/les-formations/
- ◆ **39 Champagnole** Lycée professionnel privé Jeanne d'Arc **TP**
03 84 52 70 70 • centrescolairejeannedarc.fr
- **39 Lons-le-Saunier** Lycée professionnel Montciel **TP**
03 84 85 65 00 • lyc-montciel-lons-le-saunier.eclat-bfc.fr
- **39 Saint-Claude** Lycée Pré Saint-Sauveur **TP**
03 84 45 33 03 • cs-prestsauveur-saint-claude.eclat-bfc.fr
- **58 Cosne-Cours-sur-Loire** Lycée Pierre-Gilles de Gennes **TP**
03 86 28 23 45 • lyc-pgdegennes-cosne-cours-sur-loire.eclat-bfc.fr/
- **58 Decize** Lycée Maurice Genevoix **TP**
03 86 77 07 30 • lyc58-genevoix.ac-dijon.fr
- ◆ **70 Gray** Lycée professionnel privé Saint-Pierre Fourier **TP**
03 84 65 65 20 • spfgray.net
- ◆ **70 Villersexel** Lycée professionnel privé Notre-Dame de la Compassion **TP**
03 84 20 50 40 • groupe-scolaire-lacompassion.org/
- **71 Chalon-sur-Saône** Lycée Émiland Gauthey **TP**
03 85 42 47 20 • lyc-egauthey-chalon-sur-saone.eclat-bfc.fr
- **71 Charolles** Lycée Julien Wittmer **TP**
03 85 88 01 00 • lycee-wittmer.net
- **89 Joigny** Lycée Louis Davier **TP**
03 86 92 40 00 • lyceedavier.fr
- **89 Sens** Lycée professionnel Pierre et Marie Curie **TP**
03 86 95 72 00 • lyc-janot-curie-sens.eclat-bfc.fr/
- ◆ **90 Belfort** Lycée professionnel privé Saint-Joseph **TP**
03 84 46 62 72 • college-lycee.com/lycee-professionnel-prive-saint-joseph/Belfort-0900425Y#presentation

● Établissement public ◆ Établissement privé

CAP PÂTISSIER

- **25 Pontarlier** Lycée professionnel Tous-saint Louverture TP
03 81 39 02 21 • lyc-tlouverture-pontarlier.eclat-bfc.fr
- ◆ **71 Paray-le-Monial** Lycée privé Sacré-Coeur TP
03 85 81 03 75 • ecparay.fr/lycee-sacre-coeur/

CAP POISSONNIER ÉCAILLER

- 25 Bethoncourt** CFA du Pays de Montbéliard A
03 81 97 36 37 • cfa-montbeliard.eu/

2^{DE} PRO

2^{DE} PRO CONSEIL-VENTE

- Bac PRO Technicien conseil-vente en alimentation
- Bac PRO Technicien conseil-vente en animalerie
- Bac PRO Technicien conseil-vente en univers jardinerie

- **21 Beaune** Lycée viticole TP
03 80 26 35 80 • lavitibeaune.com
- **21 Plombières-lès-Dijon** Lycée agricole TP
03 80 53 13 13 • legta-plombieres-les-dijon.eclat-bfc.fr/
- ◆ **21 Ruffey-lès-Beaune** MFR Grandchamp TP
03 80 26 61 44 • mfr-grandchamp.fr
- ◆ **25 Morre** MFR TP
03 81 81 33 14 • mfr-morreformation.com/
- ◆ **25 Pontarlier** Lycée privé Jeanne d'Arc TP
03 81 39 08 53 • lyceejannedarcpontarlier.org
- **58 Sermoise-sur-Loire** Lycée professionnel agricole Plagny TP
03 86 59 72 30 • epleanevers.educagri.fr/lycee-professionnel-de-plagny-sermoise
- ◆ **58 Varzy** Lycée horticole rural privé du Haut-Nivernais TP
03 86 29 45 95 • lycee-varzy.fr
- **71 Davayé** Lycée agricole Lucie Aubrac TP
03 85 33 56 00 • abcdavaye.com
- ◆ **71 Mazille** MFR du Clunisois TP
03 85 50 80 95 • mfr-mazille.fr/
- ◆ **71 Saint-Martin-en-Bresse** Lycée privé Reine Antier TP
03 85 47 09 09 • lycee-reineantier.fr/
- **89 Champs-sur-Yonne** Lycée professionnel agricole Albert Schweitzer TP
03 86 53 69 09 • terresdelyonne.com
- ◆ **89 Saint-Denis-lès-Sens** Lycée privé Sainte-Colombe TP
03 86 64 80 00 • saintecolombeformations.fr
- **90 Valdoie** Lycée agricole Lucien Quelet TP
03 84 58 49 60 • valdoie-formation.fr

2^{DE} PRO MÉTIERS DE LA RELATION CLIENT

- Bac PRO Métiers de l'accueil
- Bac PRO Métiers du commerce et de la vente option A animation et gestion de l'espace commercial
- Bac PRO Métiers du commerce et de la vente option B prospection clientèle et valorisation de l'offre commerciale

- **21 Beaune** Lycée Étienne-Jules Marey TP
03 80 24 83 00 • lyceemarey-beaune.fr
- ◆ **21 Châtillon-sur-Seine** Lycée privé Saint-Vincent de Paul TP
03 80 91 52 05 • lyceesaintvincent.fr
- **21 Dijon** Lycée Simone Weil TP
03 80 63 04 80 • lycee-simoneweil-dijon.org
- ◆ **21 Dijon** Lycée privé Les Arcades TP
03 80 68 48 28 • lyceelesarcades.com
- ◆ **21 Dijon** Lycée privé Saint-Bénigne TP
03 80 58 33 43 • sb-lycee.fr
- **25 Audincourt** Lycée professionnel Nelson Mandela TP
03 81 36 22 00 • lyc-nmandela-audincourt.eclat-bfc.fr
- ◆ **25 Besançon** Lycée professionnel privé Sainte-Famille TP
03 81 52 99 51 • stefamille-steursule.fr/lycee-sainte-famille
- **25 Besançon** Lycée professionnel Tristan Bernard TP
03 81 52 00 01 • lyc-tbernard-besancon.eclat-bfc.fr
- **25 Montbéliard** Lycée professionnel les Huisselets TP
03 81 99 31 00 • lyc-leshuisselets-montbeliard.eclat-bfc.fr
- **25 Pontarlier** Lycée Xavier Marmier TP
03 81 46 94 80 • lycee-xavier-marmier.fr/accueil/les-formations/
- ◆ **39 Champagnole** Lycée professionnel privé Jeanne d'Arc TP
03 84 52 70 70 • centrescolairejeannedarc.fr
- **39 Dole** Lycée professionnel Jacques Prévert TP
03 84 79 62 63 • lyc-jprevert-dole.eclat-bfc.fr
- **39 Lons-le-Saunier** Lycée professionnel Montciel TP
03 84 85 65 00 • lyc-montciel-lons-le-saunier.eclat-bfc.fr
- **39 Saint-Claude** Lycée Pré Saint-Sauveur TP
03 84 45 33 03 • cs-prestsauveur-saint-claude.eclat-bfc.fr
- **58 Clamecy** Lycée Romain Rolland TP
03 86 27 57 00 • lyc58-romain-rolland.ac-dijon.fr
- **58 Cosne-Cours-sur-Loire** Lycée Pierre-Gilles de Gennes TP
03 86 28 23 45 • lyc-pgdegennes-cosne-cours-sur-loire.eclat-bfc.fr/
- **58 Nevers** Lycée professionnel Jean Rostand TP
03 86 60 36 00 • lp58-rostand.ac-dijon.fr
- ◆ **58 Nevers** Centre Scolaire Notre-Dame, Lycée polyvalent TP

- 03 86 71 65 10 • csnd58.fr
- ◆ **70 Combeaufontaine** MFR TP
03 84 92 10 48 • mfr-combeaufontaine.fr
- ◆ **70 Gray** Lycée professionnel privé Saint-Pierre Fourier TP
03 84 65 65 20 • spfgray.net
- ◆ **70 Lure** Lycée professionnel privé Sainte-Anne Saint-Joseph TP
03 84 89 00 90 • steanne-stjoseph.fr
- **70 Luxeuil-les-Bains** Lycée Lumière TP
03 84 40 21 21 • lyc-lumiere.ac-besancon.fr/
- **70 Vesoul** Lycée professionnel Pontarcher TP
03 84 97 03 33 • lycee-pontarcher.fr
- ◆ **71 Autun** Lycée privé Saint-Lazare TP
03 85 86 97 98 • esca71.fr
- **71 Blanzay** Lycée professionnel Claudie Haigneré TP
03 85 67 76 20 • lyc-chaignere-blanzy.eclat-bfc.fr/
- **71 Chalon-sur-Saône** Lycée Émiland Gauthey TP
03 85 42 47 20 • lyc-egauthey-chalon-sur-saone.eclat-bfc.fr
- ◆ **71 Chalon-sur-Saône** Lycée privé Saint-Charles TP
03 85 45 83 35 • saintcharles71.fr
- **71 Le Creusot** Lycée Léon Blum TP
03 85 77 67 00 • lyc-lblum-le-creusot.eclat-bfc.fr/
- **71 Mâcon** Lycée professionnel économique et hôtelier Alexandre Dumaine TP
03 85 20 51 71 • lyc-adumaine-macon.eclat-bfc.fr/
- ◆ **71 Paray-le-Monial** Lycée privé Sacré-Coeur TP
03 85 81 03 75 • ecparay.fr/lycee-sacre-coeur/
- **89 Auxerre** Lycée professionnel Saint-Germain TP
03 86 94 94 60 • lyceesaintgermain.fr
- ◆ **89 Avallon** Lycée polyvalent privé Jeanne d'Arc La Salle TP
03 86 34 12 20 • jarcavallon.com
- **89 Avallon** Lycée Parc des Chaumes TP
03 86 34 92 40 • parcdeschaumes.ac-dijon.fr/
- **89 Joigny** Lycée Louis Davier TP
03 86 92 40 00 • lyceedavier.fr
- **89 Sens** Lycée professionnel Pierre et Marie Curie TP
03 86 95 72 00 • lyc-janot-curie-sens.eclat-bfc.fr/
- **90 Belfort** Lycée professionnel Raoul Follereau TP
03 84 90 16 00 • lyc-rfollereau-belfort.eclat-bfc.fr
- ◆ **90 Belfort** Lycée professionnel privé Saint-Joseph TP
03 84 46 62 72 • college-lycee.com/lycee-professionnel-privé-saint-joseph/Belfort-0900425Y#presentation

● Établissement public ◆ Établissement privé

BAC PRO

BAC PRO BOULANGER-PÂTISSIER

- **21 Dijon** Lycée Le Castel TP
03 80 76 70 00 • lyc-lecastel-dijon.eclat-bfc.fr/
- **58 Château-Chinon** Lycée des métiers François Mitterrand TP
03 86 79 48 00 • lyc58-fmitterrand.ac-dijon.fr

BAC PRO CUISINE

- **21 Longvic** École des Métiers Dijon Métropole A
03 80 68 48 80 • Ecoledesmetiers.fr/
- ◆ **21 Dijon** Lycée privé Saint-Bénigne TP
03 80 58 33 43 • sb-lycee.fr
- **21 Dijon** Lycée Le Castel TP
03 80 76 70 00 • lyc-lecastel-dijon.eclat-bfc.fr/
- **21 Semur-en-Auxois** Lycée Anna Judic TP
03 80 89 70 00 • lyc21-annajudic.ac-dijon.fr
- **25 Audincourt** Lycée professionnel Nelson Mandela TP A
03 81 36 22 00 • lyc-nmandela-audincourt.eclat-bfc.fr
- **25 Besançon** Lycée professionnel Condé TP
03 81 82 60 60 • lyc-conde-besancon.eclat-bfc.fr
- **25 Pontarlier** Lycée professionnel Tous-saint Louverture TP A
03 81 39 02 21 • lyc-tlouverture-pontarlier.eclat-bfc.fr
- **39 Arbois** Lycée Hyacinthe Friant TP A
03 84 66 02 44 • lyc-hfrian-poligny.eclat-bfc.fr
- **58 Château-Chinon** Lycée des métiers François Mitterrand TP
03 86 79 48 00 • lyc58-fmitterrand.ac-dijon.fr
- **58 Cosne-Cours-sur-Loire** Lycée Pierre-Gilles de Gennes TP
03 86 28 23 45 • lyc-pgdegennes-cosne-cours-sur-loire.eclat-bfc.fr/
- **70 Luxeuil-les-Bains** Lycée Lumière TP A
03 84 40 21 21 • lyc-lumiere.ac-besancon.fr/
- **70 Vesoul** Lycée professionnel Pontarcher TP A
03 84 97 03 33 • lycee-pontarcher.fr
- **71 Mâcon** Lycée professionnel économique et hôtelier Alexandre Dumaine TP
03 85 20 51 71 • lyc-adumaine-macon.eclat-bfc.fr/
- **71 Mercurey** CIFA Jean Lameloise A
03 39 21 22 23 • artisanat-bfc.fr
- ◆ **71 Paray-le-Monial** Lycée privé Sacré-Coeur TP
03 85 81 03 75 • ecparay.fr/lycee-sacrecoeur/
- **89 Auxerre** Lycée des métiers Vauban TP
03 86 72 59 80 • lyc-vauban-auxerre.eclat-bfc.fr

BAC PRO ESTHÉTIQUE COSMÉTIQUE PARFUMERIE

- ◆ **21 Dijon** École Futura TP
03 80 71 14 00 • ecolefutura.com
- ◆ **21 Fontaine-lès-Dijon** École privée d'esthétique-coiffure TP A
03 80 66 70 08 • eisec.fr
- ◆ **21 Quetigny** École Silvy Terrade Quetigny - Dijon TP
03 80 41 33 74 • groupe-terrade.com/fr/ecoles/dijon
- ◆ **25 Besançon** École Silvy Terrade TP
03 81 80 17 90 • groupe-terrade.com/fr/ecoles/besancon
- **39 Dole** Lycée professionnel Jacques Prévert TP A
03 84 79 62 63 • lyc-jprevert-dole.eclat-bfc.fr
- ◆ **58 Saint-Léger-des-Vignes** Lycée privé Thérèse Desreumaux TP
03 86 25 08 59 • lp-therese-desreumaux.fr
- ◆ **71 Chalon-sur-Saône** Lycée privé Saint-Charles TP
03 85 45 83 35 • saintcharles71.fr
- **71 Le Creusot** Lycée Léon Blum TP
03 85 77 67 00 • lyc-lblum-le-creusot.eclat-bfc.fr/
- ◆ **90 Belfort** École Silvy Terrade TP
03 84 28 56 40 • groupe-terrade.com/fr/ecoles/belfort

BAC PRO MÉTIERS DE L'ACCUEIL

- **21 Beaune** Lycée Étienne-Jules Marey TP
03 80 24 83 00 • lycee-marey-beaune.fr
- **21 Dijon** Lycée Simone Weil TP
03 80 63 04 80 • lycee-simoneveil-dijon.org
- **25 Besançon** Lycée professionnel Tristan Bernard TP
03 81 52 00 01 • lyc-tbernard-besancon.eclat-bfc.fr
- **25 Montbéliard** Lycée professionnel les Huisselets TP A
03 81 99 31 00 • lyc-leshuisselets-montbeliard.eclat-bfc.fr
- **25 Pontarlier** Lycée Xavier Marmier TP
03 81 46 94 80 • lycee-xavier-marmier.fr/accueil/les-formations/
- ◆ **39 Champagnole** Lycée professionnel privé Jeanne d'Arc TP
03 84 52 70 70 • centrescolairejeannedarc.fr
- **39 Saint-Claude** Lycée Pré Saint-Sauveur TP A
03 84 45 33 03 • cs-prestsauteur-saint-claude.eclat-bfc.fr
- **58 Nevers** Lycée professionnel Jean Rostand TP
03 86 60 36 00 • lp58-rostand.ac-dijon.fr
- ◆ **58 Nevers** Centre Scolaire Notre-Dame, Lycée polyvalent TP
03 86 71 65 10 • csnd58.fr

- ◆ **70 Gray** Lycée professionnel privé Saint-Pierre Fourier TP A
03 84 65 65 20 • spfgray.net
- ◆ **70 Lure** Lycée professionnel privé Sainte-Anne Saint-Joseph TP A
03 84 89 00 90 • steanne-stjoseph.fr
- **70 Vesoul** Lycée professionnel Pontarcher TP A
03 84 97 03 33 • lycee-pontarcher.fr
- ◆ **71 Autun** Lycée privé Saint-Lazare TP
03 85 86 97 98 • esca71.fr
- **71 Blanzay** Lycée professionnel Claudie Haigneré TP
03 85 67 76 20 • lyc-chaignere-blanzay.eclat-bfc.fr/
- **71 Chalon-sur-Saône** Lycée Émiland Gauthey TP
03 85 42 47 20 • lyc-egauthey-chalon-sur-saone.eclat-bfc.fr
- **71 Chalon-sur-Saône** Lycée de la nouvelle chance TP
03 85 97 22 44 • lyceenouvellechance.ac-dijon.fr/
- **71 Mâcon** Lycée professionnel économique et hôtelier Alexandre Dumaine TP
03 85 20 51 71 • lyc-adumaine-macon.eclat-bfc.fr/
- ◆ **71 Paray-le-Monial** Lycée privé Sacré-Coeur TP
03 85 81 03 75 • ecparay.fr/lycee-sacrecoeur/
- **89 Joigny** Lycée Louis Davier TP
03 86 92 40 00 • lyceedavier.fr
- ◆ **90 Belfort** Lycée professionnel privé Saint-Joseph TP
03 84 46 62 72 • college-lycee.com/lycee-professionnel-prive-saint-joseph/Belfort-0900425Y#presentation

BAC PRO MÉTIERS DU COMMERCE ET DE LA VENTE OPTION A ANIMATION ET GESTION DE L'ESPACE COMMERCIAL

- **21 Beaune** Lycée Étienne-Jules Marey TP A
03 80 24 83 00 • lycee-marey-beaune.fr
- ◆ **21 Châtillon-sur-Seine** Lycée privé Saint-Vincent de Paul TP
03 80 91 52 05 • lyceesaintvincent.fr
- ◆ **21 Dijon** Lycée privé Les Arcades TP A
03 80 68 48 28 • lyceelesarcades.com
- ◆ **21 Dijon** Lycée privé Saint-Bénigne TP
03 80 58 33 43 • sb-lycee.fr
- **21 Dijon** Lycée Simone Weil TP
03 80 63 04 80 • lycee-simoneveil-dijon.org
- **21 Longvic** École des Métiers Dijon Métropole A
03 80 68 48 80 • Ecoledesmetiers.fr/
- **25 Audincourt** Lycée professionnel Nelson Mandela TP A
03 81 36 22 00 • lyc-nmandela-audincourt.eclat-bfc.fr
- **25 Besançon** CFA Hilaire de Chardonnet A
03 81 41 29 70 • cfa-hilaire-de-chardonnet.fr

● Établissement public ◆ Établissement privé

◆ **25 Besançon** Lycée professionnel privé Sainte-Famille **TP**
03 81 52 99 51 • stefamille-steursule.fr/lycee-sainte-famille

● **25 Besançon** Lycée professionnel Tristan Bernard **TP A**
03 81 52 00 01 • lyc-tbernard-besancon.eclat-bfc.fr

25 Bethoncourt CFA du Pays de Montbéliard **A**
03 81 97 36 37 • cfa-montbeliard.eu/

25 Morre MFR **A**
03 81 81 33 14 • mfr-morreformation.com

● **25 Pontarlier** Lycée Xavier Marmier **TP A**
03 81 46 94 80 • lycee-xavier-marmier.fr/accueil/les-formations/

● **39 Dole** Lycée professionnel Jacques Prévert **TP**
03 84 79 62 63 • lyc-jprevert-dole.eclat-bfc.fr

39 Gevingey CFA de la CMA **A**
03 84 47 33 72 • cmaformation-bfc.fr

● **39 Lons-le-Saunier** Lycée professionnel Montciel **TP**
03 84 85 65 00 • lyc-montciel-lons-le-saunier.eclat-bfc.fr

● **39 Saint-Claude** Lycée Pré Saint-Sauveur **TP A**
03 84 45 33 03 • cs-prestsauveur-saint-claude.eclat-bfc.fr

● **58 Clamecy** Lycée Romain Rolland **TP**
03 86 27 57 00 • lyc58-romain-rolland.ac-dijon.fr

● **58 Cosne-Cours-sur-Loire** Lycée Pierre-Gilles de Gennes **TP A**
03 86 28 23 45 • lyc-pgdegennes-cosne-cours-sur-loire.eclat-bfc.fr/

58 Marzy C2M Campus Métiers **A**
03 86 60 83 66 • campusmetiersmarzy.com

● **58 Nevers** Lycée professionnel Jean Rostand **TP A**
03 86 60 36 00 • lp58-rostand.ac-dijon.fr

◆ **58 Nevers** Centre Scolaire Notre-Dame, Lycée polyvalent **TP A**
03 86 71 65 10 • csnd58.fr

70 Combeaufontaine MFR **A**
03 84 92 10 48 • mfr-combeaufontaine.fr

◆ **70 Gray** Lycée professionnel privé Saint-Pierre Fourier **TP A**
03 84 65 65 20 • spfgray.net

● **70 Luxeuil-les-Bains** Lycée Lumière **TP A**
03 84 40 21 21 • lyc-lumiere.ac-besancon.fr

70 Vesoul CFA de la CMA **A**
03 84 76 39 70 • cmaformation-bfc.fr

● **70 Vesoul** Lycée professionnel Pontarcher **TP A**
03 84 97 03 33 • lycee-pontarcher.fr

◆ **71 Autun** Lycée privé Saint-Lazare **TP**
03 85 86 97 98 • esca71.fr

● **71 Blanzay** Lycée professionnel Claudie Haigneré **TP A**
03 85 67 76 20 • lyc-chaignere-blanzy.eclat-bfc.fr/

● **71 Chalon-sur-Saône** Lycée Émiland Gauthy **TP A**
03 85 42 47 20 • lyc-egauthey-chalon-sur-saone.eclat-bfc.fr

◆ **71 Chalon-sur-Saône** Lycée privé Saint-Charles **TP**
03 85 45 83 35 • saintcharles71.fr

● **71 Chalon-sur-Saône** Lycée de la nouvelle chance **TP**
03 85 97 22 44 • lyceenouvellechance.ac-dijon.fr/

● **71 Le Creusot** Lycée Léon Blum **TP A**
03 85 77 67 00 • lyc-lblum-le-creusot.eclat-bfc.fr/

● **71 Mâcon** Lycée professionnel économique et hôtelier Alexandre Dumaine **TP A**
03 85 20 51 71 • lyc-adumaine-macon.eclat-bfc.fr/

71 Mercurey CIFA Jean Lameloise **A**
03 39 21 22 23 • artisanat-bfc.fr

◆ **71 Paray-le-Monial** Lycée privé Sacré-Coeur **TP**
03 85 81 03 75 • ecparay.fr/lycee-sacre-coeur/

● **89 Auxerre** Lycée professionnel Saint-Germain **TP**
03 86 94 94 60 • lyceesaintgermain.fr

● **89 Avallon** Lycée Parc des Chaumes **TP A**
03 86 34 92 40 • parcdeschaumes.ac-dijon.fr

◆ **89 Avallon** Lycée polyvalent privé Jeanne d'Arc La Salle **TP**
03 86 34 12 20 • jarcavallon.com

● **89 Joigny** Lycée Louis Davier **TP A**
03 86 92 40 00 • lyceedavier.fr

● **89 Sens** Lycée professionnel Pierre et Marie Curie **TP A**
03 86 95 72 00 • lyc-janot-curie-sens.eclat-bfc.fr/

◆ **90 Belfort** Lycée professionnel privé Saint-Joseph **TP A**
03 84 46 62 72 • college-lycee.com/lycee-professionnel-privé-saint-joseph/Belfort-0900425Y#presentation

● **90 Belfort** Lycée professionnel Raoul Follereau **TP A**
03 84 90 16 00 • lyc-rfollereau-belfort.eclat-bfc.fr

BAC PRO MÉTIERS DU COMMERCE ET DE LA VENTE OPTION B PROSPECTION CLIENTÈLE ET VALORISATION DE L'OFFRE COMMERCIALE

● **21 Beaune** Lycée Étienne-Jules Marey **TP**
03 80 24 83 00 • lycee-marey-beaune.fr

◆ **21 Dijon** Lycée privé Les Arcades **TP A**
03 80 68 48 28 • lyceelesarcades.com

● **21 Dijon** Lycée Simone Weil **TP**
03 80 63 04 80 • lycee-simoneweil-dijon.org

◆ **21 Dijon** Lycée privé Saint-Bénigne **TP**
03 80 58 33 43 • sb-lycee.fr

25 Besançon CFA Hilaire de Chardonnet **A**
03 81 41 29 70 • cfa-hilaire-de-chardonnet.fr

● **25 Besançon** Lycée professionnel Tristan Bernard **TP A**
03 81 52 00 01 • lyc-tbernard-besancon.eclat-bfc.fr

● **25 Montbéliard** Lycée professionnel les Huisselets **TP A**
03 81 99 31 00 • lyc-leshuisselets-montbeliard.eclat-bfc.fr

◆ **39 Champagnole** Lycée professionnel privé Jeanne d'Arc **TP**
03 84 52 70 70 • centrescolairejeannedarc.fr

● **39 Dole** Lycée professionnel Jacques Prévert **TP**
03 84 79 62 63 • lyc-jprevert-dole.eclat-bfc.fr

● **58 Clamecy** Lycée Romain Rolland **TP**
03 86 27 57 00 • lyc58-romain-rolland.ac-dijon.fr

● **58 Cosne-Cours-sur-Loire** Lycée Pierre-Gilles de Gennes **TP**
03 86 28 23 45 • lyc-pgdegennes-cosne-cours-sur-loire.eclat-bfc.fr/

● **58 Nevers** Lycée professionnel Jean Rostand **TP**
03 86 60 36 00 • lp58-rostand.ac-dijon.fr

◆ **58 Nevers** Centre Scolaire Notre-Dame, Lycée polyvalent **TP A**
03 86 71 65 10 • csnd58.fr

◆ **70 Lure** Lycée professionnel privé Sainte-Anne Saint-Joseph **TP A**
03 84 89 00 90 • steanne-stjoseph.fr

● **70 Luxeuil-les-Bains** Lycée Lumière **TP A**
03 84 40 21 21 • lyc-lumiere.ac-besancon.fr

● **70 Vesoul** Lycée professionnel Pontarcher **TP A**
03 84 97 03 33 • lycee-pontarcher.fr

● **71 Chalon-sur-Saône** Lycée Émiland Gauthy **TP**
03 85 42 47 20 • lyc-egauthey-chalon-sur-saone.eclat-bfc.fr

● **89 Auxerre** Lycée professionnel Saint-Germain **TP**
03 86 94 94 60 • lyceesaintgermain.fr

● **90 Belfort** Lycée professionnel Raoul Follereau **TP A**
03 84 90 16 00 • lyc-rfollereau-belfort.eclat-bfc.fr

BAC PRO SERVICES AUX PERSONNES ET ANIMATION DANS LES TERRITOIRES

◆ **21 Agencourt** MFR **TP A**
03 80 61 02 14 • mfr-agencourt.com

◆ **21 Baigneux-les-Juifs** MFR **TP A**
03 80 96 50 89 • mfrbaigneux.com

◆ **21 Quetigny** MFR **TP**
03 80 46 35 49 • mfrquetigny.fr

◆ **21 Saulieu** Lycée professionnel agricole privé Saint-Dominique **TP**
03 80 64 17 86 • lyceesaintdominique-saulieu.fr/

◆ **25 Besançon** Lycée agrotechnologique privé François-Xavier **TP**
03 81 25 01 40 • lycee-francoisxavier.fr/

◆ **25 Les Fontenelles** Lycée d'enseignement agricole privé Saint-Joseph **TP**
03 81 43 72 38 • ecllesfontenelles.fr

● Établissement public ◆ Établissement privé

◆ **25 Mandeure** MFR du Pays de Montbéliard TP
03 81 30 01 02 • mfr-mandeure.fr/

◆ **25 Morre** MFR A
03 81 81 33 14 • mfr-morreformation.com/

◆ **25 Pontarlier** Lycée privé Jeanne d'Arc TP
03 81 39 08 53 • lyceejeannedarcpontarlier.org

◆ **39 Amange** MFR A
03 84 70 61 28 • mfr-amange.fr

◆ **39 Lons-le-Saunier** Lycée agricole Mancy TP A
03 84 47 16 77 • lons-mancy.fr

◆ **39 Salins-les-Bains** MFR A
03 84 73 06 66 • mfr-salins.fr

◆ **58 Château-Chinon** Lycée agricole du Morvan TP
03 86 79 49 80 • morvanformations.com/

◆ **58 Saint-Saulge** Lycée professionnel Coeur de Nièvre TP
03 86 58 33 87 • lyceecoeurdenievre.fr/

◆ **58 Varzy** Lycée horticole rural privé du Haut-Nivernais TP
03 86 29 45 95 • lycee-varzy.fr

◆ **70 Fougerolles-Saint-Valbert** MFR TP A
03 84 49 12 94 • mfr-fougerolles.fr

◆ **70 Gray** Lycée professionnel privé Sainte-Marie TP
03 84 64 88 59 • lpp-sainte-marie.fr/

◆ **70 Rioz** MFR TP
03 84 91 81 94 • mfr-rioz.fr

◆ **70 Vesoul** Lycée agricole Etienne Munier TP
03 84 96 85 00 • vesoul-agrocampus.fr

◆ **71 Charolles** Lycée professionnel agricole TP
03 85 24 28 50 • epl-fontaines.fr/les-centres/lycee-de-charolles

◆ **71 La Clayette** MFR TP A
03 85 28 07 07 • mfr-la-clayette.com

◆ **71 Louhans** Lycée d'enseignement agricole privé de la Bresse TP A
03 85 75 53 43 • notredame-louhans.fr/

◆ **71 Saint-Martin-en-Bresse** Lycée privé Reine Antier TP
03 85 47 09 09 • lycee-reineantier.fr/

◆ **89 Champs-sur-Yonne** Lycée professionnel agricole Albert Schweitzer TP
03 86 53 69 09 • terresdelyonne.com

◆ **89 Saint-Denis-lès-Sens** Lycée privé Sainte-Colombe TP
03 86 64 80 00 • saintecolombeformations.fr

◆ **89 Toucy** MFR Champeaux TP A
03 86 44 02 02 • mfrtoucy.fr

BAC PRO TECHNICIEN CONSEIL VENTE EN ALIMENTATION (PRODUITS ALIMENTAIRES ET BOISSONS)

◆ **21 Beaune** Lycée viticole TP
03 80 26 35 80 • lavitibeaune.com

◆ **21 Plombières-lès-Dijon** Lycée agricole TP
03 80 53 13 13 • legta-plombieres-les-dijon.eclat-bfc.fr/

◆ **21 Ruffey-lès-Beaune** MFR Grandchamp TP A
03 80 26 61 44 • mfr-grandchamp.fr

◆ **21 Saulieu** Lycée Professionnel Privé Sainte-Dominique A
03 20 84 57 08 • institutdegenech.fr/fr/accueil

◆ **25 Besançon** Lycée agrotechnologique privé François-Xavier TP
03 81 25 01 40 • lycee-francoisxavier.fr/

◆ **25 Morre** MFR A
03 81 81 33 14 • mfr-morreformation.com

◆ **25 Pontarlier** Lycée privé Jeanne d'Arc TP A
03 81 39 08 53 • lyceejeannedarcpontarlier.org

◆ **58 Sermoise-sur-Loire** Lycée professionnel agricole Plagny TP
03 86 59 72 30 • epleanevers.educagri.fr/lycee-professionnel-de-plagny-sermoise

◆ **70 Combeaufontaine** MFR A
03 84 92 10 48 • mfr-combeaufontaine.fr

◆ **71 Charolles** Lycée Julien Wittmer TP A
03 85 88 01 00 • lycee-wittmer.net

◆ **71 Charolles** Lycée professionnel agricole TP
03 85 24 28 50 • epl-fontaines.fr/les-centres/lycee-de-charolles

◆ **71 Davayé** Lycée agricole Lucie Aubrac TP
03 85 33 56 00 • abcdavaye.com

◆ **71 Mazille** MFR du Clunisois TP A
03 85 50 80 95 • mfr-mazille.fr/

◆ **71 Saint-Martin-en-Bresse** Lycée privé Reine Antier TP A
03 85 47 09 09 • lycee-reineantier.fr/

◆ **89 Champs-sur-Yonne** Lycée professionnel agricole Albert Schweitzer TP
03 86 53 69 09 • terresdelyonne.com

◆ **89 Saint-Denis-lès-Sens** Lycée privé Sainte-Colombe TP
03 86 64 80 00 • saintecolombeformations.fr

BAC PRO TECHNICIEN CONSEIL VENTE EN ANIMALERIE

◆ **58 Varzy** Lycée horticole rural privé du Haut-Nivernais
03 86 29 45 95 • lycee-varzy.fr

◆ **90 Valdoie** Lycée agricole Lucien Quelet
03 84 58 49 60 • valdoie-formation.fr

BAC PRO TECHNICIEN CONSEIL VENTE UNIVERS JARDINERIE

◆ **25 Morre** MFR A
03 81 81 33 14 • mfr-morreformation.com

◆ **90 Valdoie** Lycée agricole Lucien Quelet TP
03 84 58 49 60 • valdoie-formation.fr

● Établissement public ◆ Établissement privé

CONSTRUCTION, ARCHITECTURE, TRAVAUX PUBLICS



QUELS MÉTIERS ?

Agent-e de maintenance du bâtiment

Carreleur-euse

Chef-fe de chantier

Constructeur-trice de route

Couvreur-se

Domoticien-ne

Façadier-e

Géomètre topographe

Installateur-trice de panneaux solaires

Piscinier-e

...

CAP

CAP CARRELEUR MOSAÏSTE

- **21 Beaune** EREA Alain Fournier TP 03 80 22 33 21 • lyc-afournier-beaune.eclat-bfc.fr
- **21 Dijon** Bâtiment CFA BFC A 03 72 61 26 12 • batimentcfabourgogne-franchecomte.com/
- **25 Besançon** Bâtiment CFA BFC A 03 72 61 26 12 • batimentcfabourgogne-franchecomte.com/
- **58 Marzy** Bâtiment CFA BFC A 03 72 61 26 12 • batimentcfabourgogne-franchecomte.com/
- **70 Luxeuil-les-Bains** Lycée Lumière TP A 03 84 40 21 21 • lyc-lumiere.ac-besancon.fr/
- **71 Autun** Bâtiment CFA BFC A 03 72 61 26 12 • batimentcfabourgogne-franchecomte.com/
- **89 Auxerre** Bâtiment CFA BFC A 03 72 61 26 12 • batimentcfabourgogne-franchecomte.com/

CAP CHARPENTIER BOIS

- **21 Dijon** Les Compagnons du Devoir A 03 80 67 75 93 • compagnons-du-devoir.com
- **25 Besançon** Bâtiment CFA BFC A 03 72 61 26 12 • batimentcfabourgogne-franchecomte.com/
- **25 Besançon** Les Compagnons du Devoir A 03 80 67 75 93 • compagnons-du-devoir.com

- **39 Mouchard** Institut Européen de Formation des Compagnons du Tour de France A 03 84 73 82 46 • mouchard-ief.compagnonsdutourdefrance.org/
- **58 Varzy** LC Le Mont Châtelet 03 86 29 43 40 lc-lemontchatelet-varzy.eclat-bfc.fr
- **71 Autun** Bâtiment CFA BFC A 03 72 61 26 12 • batimentcfabourgogne-franchecomte.com/

CAP CONDUCTEUR D'ENGINS DE TRAVAUX PUBLICS ET CARRIÈRES

- **21 Châtillon-sur-Seine** Lycée Désiré Nisard TP 03 80 91 82 82 • lycee-nisard.fr

CAP CONSTRUCTEUR D'OUVRAGES EN BÉTON ARMÉ

- **21 Dijon** Bâtiment CFA BFC A 03 72 61 26 12 • batimentcfabourgogne-franchecomte.com/
- **71 Chalon-sur-Saône** Lycée professionnel des métiers Jeannette Guyot TP 03 85 97 44 00 • lyc-dugast-dumorey-chalon-sur-saone.eclat-bfc.fr/

CAP CONSTRUCTEUR DE ROUTES ET D'AMÉNAGEMENTS URBAINS

- **21 Dijon** Lycée Polyvalent des Métiers Les Marcs d'Or A 03 81 41 16 15 • etp-bfc.fr
- **25 Besançon** École des Travaux Publics de Bourgogne-Franche-Comté A 03 81 41 16 15 • etp-bfc.fr
- **58 Marzy** Bâtiment CFA BFC A 03 81 41 16 15 • etp-bfc.fr
- **89 Venoy** CFPPA La Brosse de Venoy A 03 81 41 16 15 • etp-bfc.fr

CAP CONSTRUCTEUR DE RÉSEAUX DE CANALISATIONS DE TRAVAUX PUBLICS

- **25 Besançon** École des Travaux Publics de Bourgogne-Franche-Comté A 03 81 41 16 15 • etp-bfc.fr
- **58 Marzy** Bâtiment CFA BFC A 03 81 41 16 15 • etp-bfc.fr
- **71 Chalon-sur-Saône** Lycée Professionnel des Métiers du Bâtiment Dugast Dumorey A 03 81 41 16 15 • etp-bfc.fr

● Établissement public ◆ Établissement privé

CAP ÉBÉNISTE

- **21 Dijon** Lycée Les Marcs d'Or ^{TP}
03 80 41 00 60 • lyc-lesmarcsdor-dijon.eclat-bfc.fr/
- ◆ **25 Besançon** Lycée professionnel privé Saint-Joseph ^{TP}
03 81 47 27 57 • stjoseph-stpaul.org/
- **39 Moirans-en-Montagne** Lycée professionnel Pierre Vernotte ^{TP}
03 84 42 02 07 • lycee-vernotte.fr
- **58 Château-Chinon** Lycée des métiers François Mitterrand ^{TP}
03 86 79 48 00 • lyc58-fmitterrand.ac-dijon.fr
- **71 Autun** Lycée Bonaparte pôle général et pôle technologique et professionnel ^{TP}
03 85 86 52 45 • lyc-bonaparte-autun.eclat-bfc.fr

CAP COUVREUR

- 21 Dijon** Bâtiment CFA BFC ^A
03 72 61 26 12 • batimentcfabourgogne-franchecomte.com/
- 21 Dijon** Les Compagnons du Devoir ^A
03 80 67 75 93 • compagnons-du-devoir.com
- 25 Besançon** Bâtiment CFA BFC ^A
03 72 61 26 12 • batimentcfabourgogne-franchecomte.com/
- 25 Besançon** Les Compagnons du Devoir ^A
03 80 67 75 93 • compagnons-du-devoir.com
- 39 Mouchard** Institut Européen de Formation des Compagnons du Tour de France ^A
03 84 73 82 46 • mouchard-ief.compagnonsdutourdefrance.org/
- 58 Marzy** Bâtiment CFA BFC ^A
03 72 61 26 12 • batimentcfabourgogne-franchecomte.com/
- 71 Autun** Bâtiment CFA BFC ^A
03 72 61 26 12 • batimentcfabourgogne-franchecomte.com/
- 89 Auxerre** Bâtiment CFA BFC ^A
03 72 61 26 12 • batimentcfabourgogne-franchecomte.com/
- 89 Auxerre** Les Compagnons du Devoir ^A
03 80 67 75 93 • compagnons-du-devoir.com

CAP ÉBÉNISTE

- ◆ **25 Besançon** Lycée Professionnel Privé Saint-Joseph ^A
03 81 25 03 75 • cfaaspectfc.org/
- 39 Mouchard** Institut Européen de Formation des Compagnons du Tour de France ^A
03 84 73 82 46 • mouchard-ief.compagnonsdutourdefrance.org/

CAP ELECTRICIEN

- **21 Beaune** Lycée Clos Maire ^{TP}
03 80 24 40 00 • lyc-closmaire-beaune.eclat-bfc.fr
- **21 Dijon** Lycée Hippolyte Fontaine ^{TP}
03 80 38 36 00 • lyc21-hfontaine.sd.ac-dijon.fr
- **25 Besançon** Lycée professionnel Pierre-Adrien Pâris ^{TP}
03 81 47 60 60 • lyc-paparis-besancon.eclat-bfc.fr
- ◆ **25 Besançon** Lycée professionnel privé Saint-Joseph ^{TP}
03 81 47 27 57 • stjoseph-stpaul.org/
- **39 Lons-le-Saunier** Lycée professionnel du bâtiment Le Corbusier ^{TP}
03 84 86 13 13 • lyc-lecorbusier-lons-le-saunier.eclat-bfc.fr
- **70 Lure** Lycée G. Colomb ^{TP}
03 84 89 03 80 • lyc-colomb.ac-besancon.fr
- **71 Mâcon** Lycée René Cassin ^{TP}
03 85 39 53 50 • lyc71-cassin.ac-dijon.fr
- **71 Paray-le-Monial** Lycée professionnel Astier ^{TP}
03 85 81 02 58 • lyc71-astier.ac-dijon.fr
- **89 Auxerre** Lycée Jean-Joseph Fourier ^{TP}
03 86 72 53 10 • lyc89-fourier.ac-dijon.fr
- **90 Bavilliers** Lycée professionnel Denis Diderot ^{TP}
03 84 57 37 27 • lyc-ddiderot-bavilliers.eclat-bfc.fr

CAP INSTALLATEUR EN FROID ET CONDITIONNEMENT D'AIR

- **70 Vesoul** Lycée professionnel Luxembourg ^{TP}
03 84 97 31 00 • lycee-luxembourg.fr

CAP INTERVENTIONS EN MAINTENANCE TECHNIQUE DES BÂTIMENTS

- ◆ **21 Dijon** Lycée privé Saint Joseph La Salle ^{TP A}
03 80 59 20 20 • stjodijon.com
- 70 Chargey-lès-Gray** MFR ^A
03 84 64 80 36 • mfr-chargey.fr/
- **90 Delle** Lycée professionnel Jules Ferry ^{TP A}
03 84 58 49 10 • lyc-jferry-delle.eclat-bfc.fr

CAP MAÇON

- **21 Beaune** EREA Alain Fournier ^{TP}
03 80 22 33 21 • lyc-afournier-beaune.eclat-bfc.fr
- 21 Dijon** Bâtiment CFA BFC ^A
03 72 61 26 12 • batimentcfabourgogne-franchecomte.com/
- 21 Dijon** Les Compagnons du Devoir ^A
03 80 67 75 93 • compagnons-du-devoir.com
- 25 Besançon** Bâtiment CFA BFC ^A
03 72 61 26 12 • batimentcfabourgogne-franchecomte.com/
- **25 Besançon** EREA - Collège-lycée Simone Veil ^{TP A}
03 81 48 33 40 • erea-besancon.fr/
- 25 Besançon** Les Compagnons du Devoir ^A
03 80 67 75 93 • compagnons-du-devoir.com
- **39 Lons-le-Saunier** Lycée professionnel du bâtiment Le Corbusier ^{TP A}
03 84 86 13 13 • lyc-lecorbusier-lons-le-saunier.eclat-bfc.fr
- 39 Mouchard** Institut Européen de Formation des Compagnons du Tour de France ^A
03 84 73 82 46 • mouchard-ief.compagnonsdutourdefrance.org/
- 58 Marzy** Bâtiment CFA BFC ^A
03 72 61 26 12 • batimentcfabourgogne-franchecomte.com/
- **70 Luxeuil-les-Bains** Section d'enseignement Lycée Lumière ^{TP A}
03 84 40 21 21 • lyc-lumiere.ac-besancon.fr/
- 71 Autun** Bâtiment CFA BFC ^A
03 72 61 26 12 • batimentcfabourgogne-franchecomte.com/
- **71 Charnay-lès-Mâcon** EREA Claude Brosse ^{TP}
03 85 20 96 90 • erea71-claudebrosse.ac-dijon.fr
- 89 Auxerre** Bâtiment CFA BFC ^A
03 72 61 26 12 • batimentcfabourgogne-franchecomte.com/
- 89 Auxerre** Les Compagnons du Devoir ^A
03 80 67 75 93 • compagnons-du-devoir.com
- **89 Joigny** EREA Jules Verne ^{TP}
03 86 62 07 90 • lyc-jverne-joigny.eclat-bfc.fr

CAP MENUISIER FABRICANT

- **21 Dijon** CFA Saint-Joseph ^A
03 80 59 20 14 • stjodijon.com
- **21 Dijon** Les Compagnons du Devoir ^A
03 80 67 75 93 • compagnons-du-devoir.com
- **21 Dijon** Bâtiment CFA BFC ^A
03 72 61 26 12 • batimentcfabourgogne-franche-comte.com/
- **21 Dijon** Lycée Les Marcs d'Or ^{TP}
03 80 41 00 60 • lyc-lesmarcsdor-dijon.eclat-bfc.fr/
- ◆ **25 Besançon** Lycée professionnel privé Saint-Joseph ^{TP A}
03 81 47 27 57 • stjoseph-stpaul.org/
- **25 Besançon** Bâtiment CFA BFC ^A
03 72 61 26 12 • batimentcfabourgogne-franche-comte.com/
- **25 Besançon** Les Compagnons du Devoir ^A
03 80 67 75 93 • compagnons-du-devoir.com
- **25 Bethoncourt** Bâtiment CFA BFC ^A
03 72 61 26 12 • batimentcfabourgogne-franche-comte.com/
- **39 Dole** Lycée Jacques Duhamel ^{TP}
03 84 79 78 00 • lycee-jacques-duhamel-dole-jura.fr/fr/lycee-jacques-duhamel-dole-franche-comte.php
- **39 Mouchard** Institut Européen de Formation des Compagnons du Tour de France ^A
03 84 73 82 46 • mouchard-ief.compagnonsdutourdefrance.org/
- **58 Fourchambault** Lycée professionnel Pierre Bérégozov ^{TP}
03 86 93 93 00 • lyc58-pierreberégovoy.ac-dijon.fr
- **58 Marzy** Bâtiment CFA BFC ^A
03 72 61 26 12 • batimentcfabourgogne-franche-comte.com/
- **71 Autun** Bâtiment CFA BFC ^A
03 72 61 26 12 • batimentcfabourgogne-franche-comte.com/
- **71 Chalon-sur-Saône** Lycée professionnel des métiers Jeannette Guyot ^{TP}
03 85 97 44 00 • lyc-dugast-dumorey-chalon-sur-saone.eclat-bfc.fr/
- **89 Auxerre** Bâtiment CFA BFC ^A
03 72 61 26 12 • batimentcfabourgogne-franche-comte.com/
- **90 Delle** Lycée Professionnel Jules Ferry ^A
03 81 48 12 30 • cfa-academique-fcomte.fr/

CAP MENUISIER INSTALLATEUR

- **21 Dijon** CFA Saint-Joseph ^A
03 80 59 20 14 • stjodijon.com
- **21 Dijon** Bâtiment CFA BFC ^A
03 72 61 26 12 • batimentcfabourgogne-franche-comte.com/
- **25 Besançon** Bâtiment CFA BFC ^A
03 72 61 26 12 • batimentcfabourgogne-franche-comte.com/
- **25 Besançon** Lycée professionnel Pierre-Adrien Pâris ^{TP}
03 81 47 60 60 • lyc-paparis-besancon.eclat-bfc.fr
- **25 Bethoncourt** Bâtiment CFA BFC ^A
03 72 61 26 12 • batimentcfabourgogne-franche-comte.com/
- **39 Lons-le-Saunier** Lycée Professionnel Le Corbusier ^{TP A}
03 81 48 12 30 • cfa-academique-fcomte.fr
- **58 Marzy** Bâtiment CFA BFC ^A
03 72 61 26 12 • batimentcfabourgogne-franche-comte.com/
- **71 Autun** Bâtiment CFA BFC ^A
03 72 61 26 12 • batimentcfabourgogne-franche-comte.com/
- **89 Auxerre** Bâtiment CFA BFC ^A
03 72 61 26 12 • batimentcfabourgogne-franche-comte.com/
- **90 Delle** Lycée professionnel Jules Ferry ^{TP A}
03 84 58 49 10 • lyc-jferry-delle.eclat-bfc.fr

CAP MONTEUR EN INSTALLATIONS SANITAIRES

- **21 Dijon** Bâtiment CFA BFC ^A
03 72 61 26 12 • batimentcfabourgogne-franche-comte.com/
- **21 Dijon** CFA Saint-Joseph ^A
03 80 59 20 14 • stjodijon.com
- **21 Dijon** Les Compagnons du Devoir ^A
03 80 67 75 93 • compagnons-du-devoir.com



- **21 Dijon** Lycée Hippolyte Fontaine ^{TP}
03 80 38 36 00 • lyc21-hfontaine.sd.ac-dijon.fr
- **39 Mouchard** Institut Européen de Formation des Compagnons du Tour de France ^A
03 84 73 82 46 • mouchard-ief.compagnonsdutourdefrance.org/
- **58 Marzy** Bâtiment CFA BFC ^A
03 72 61 26 12 • batimentcfabourgogne-franche-comte.com/
- **71 Autun** Bâtiment CFA BFC ^A
03 72 61 26 12 • batimentcfabourgogne-franche-comte.com/
- **71 Chalon-sur-Saône** Lycée professionnel des métiers Jeannette Guyot ^{TP}
03 85 97 44 00 • lyc-dugast-dumorey-chalon-sur-saone.eclat-bfc.fr/
- **89 Auxerre** Bâtiment CFA BFC ^A
03 72 61 26 12 • batimentcfabourgogne-franche-comte.com/
- **89 Auxerre** Lycée Jean-Joseph Fourier ^{TP}
03 86 72 53 10 • lyc89-fourier.ac-dijon.fr

CAP MONTEUR EN INSTALLATIONS THERMIQUES

- **21 Dijon** Les Compagnons du Devoir ^A
03 80 67 75 93 • compagnons-du-devoir.com
- **21 Dijon** Bâtiment CFA BFC ^A
03 72 61 26 12 • batimentcfabourgogne-franche-comte.com/
- **21 Dijon** Lycée Hippolyte Fontaine ^{TP}
03 80 38 36 00 • lyc21-hfontaine.sd.ac-dijon.fr
- **25 Besançon** Bâtiment CFA BFC ^A
03 72 61 26 12 • batimentcfabourgogne-franche-comte.com/
- **25 Bethoncourt** Bâtiment CFA BFC ^A
03 72 61 26 12 • batimentcfabourgogne-franche-comte.com/
- **39 Lons-le-Saunier** Lycée professionnel du bâtiment Le Corbusier ^{TP}
03 84 86 13 13 • lyc-lecorbusier-lons-le-saunier.eclat-bfc.fr
- **39 Mouchard** Institut Européen de Formation des Compagnons du Tour de France ^A
03 84 73 82 46 • mouchard-ief.compagnonsdutourdefrance.org/
- **58 Marzy** Bâtiment CFA BFC ^A
03 72 61 26 12 • batimentcfabourgogne-franche-comte.com/
- **71 Autun** Bâtiment CFA BFC ^A
03 72 61 26 12 • batimentcfabourgogne-franche-comte.com/
- **71 Chalon-sur-Saône** Lycée professionnel des métiers Jeannette Guyot ^{TP}
03 85 97 44 00 • lyc-dugast-dumorey-chalon-sur-saone.eclat-bfc.fr/
- **89 Auxerre** Bâtiment CFA BFC ^A
03 72 61 26 12 • batimentcfabourgogne-franche-comte.com/

● Établissement public ◆ Établissement privé

CAP MÉTALLIER

- **21 Dijon** Bâtiment CFA BFC **A**
03 72 61 26 12 • batimentcfabourgogne-franchecomte.com/
- **21 Dijon** CFA Saint-Joseph **A**
03 80 59 20 14 • stjodijon.com
- **21 Dijon** Les Compagnons du Devoir **A**
03 80 67 75 93 • compagnons-du-devoir.com
- **21 Dijon** Lycée Hippolyte Fontaine **TP**
03 80 38 36 00 • lyc21-hfontaine.sd.ac-dijon.fr
- **25 Besançon** Bâtiment CFA BFC **A**
03 72 61 26 12 • batimentcfabourgogne-franchecomte.com/
- **25 Besançon** EREA - Collège-lycée Simone Veil **TP A**
03 81 48 33 40 • erea-besancon.fr/
- **39 Crotenay** EREA La Moraine **TP A**
03 84 51 20 80 • erea-lamoraine-crotenay.eclat-bfc.fr/
- **39 Dole** École de production Juralternance **TP**
09 80 90 37 05 • eccofofr.fr/fr/eccofofr-juralternance.php
- **58 Varzy** Lycée professionnel Le Mont Châtelet **TP**
03 86 29 43 40 • lyc58-montchatelet.ac-dijon.fr
- **70 Vesoul** Lycée professionnel Luxembourg **TP**
03 84 97 31 00 • lycee-luxembourg.fr
- **71 Autun** Bâtiment CFA BFC **A**
03 72 61 26 12 • batimentcfabourgogne-franchecomte.com/
- **71 Blanzay** Lycée professionnel Claudie Haigneré **TP**
03 85 67 76 20 • lyc-chaignere-blanzy.eclat-bfc.fr/
- **89 Auxerre** Lycée Jean-Joseph Fourier **TP**
03 86 72 53 10 • lyc89-fourier.ac-dijon.fr

CAP MÉTIERS DU PLÂTRE ET DE L'ISOLATION

- **25 Besançon** Bâtiment CFA BFC **A**
03 72 61 26 12 • batimentcfabourgogne-franchecomte.com/
- **25 Besançon** Lycée professionnel Pierre-Adrien Pâris **TP**
03 81 47 60 60 • lyc-paparis-besancon.eclat-bfc.fr
- **39 Mouchard** Institut Européen de Formation des Compagnons du Tour de France **A**
03 84 73 82 46 • mouchard-ief.compagnonsdutourdefrance.org/
- **71 Autun** Bâtiment CFA BFC **A**
03 72 61 26 12 • batimentcfabourgogne-franchecomte.com/
- **89 Auxerre** Bâtiment CFA BFC **A**
03 72 61 26 12 • batimentcfabourgogne-franchecomte.com/

CAP PEINTRE APPLICATEUR DE REVÊTEMENTS

- **21 Beaune** EREA Alain Fournier **TP**
03 80 22 33 21 • lyc-afournier-beaune.eclat-bfc.fr
- **21 Dijon** Bâtiment CFA BFC **A**
03 72 61 26 12 • batimentcfabourgogne-franchecomte.com/
- **21 Dijon** Les Compagnons du Devoir **A**
03 80 67 75 93 • compagnons-du-devoir.com
- **21 Dijon** Lycée Les Marcs d'Or **TP**
03 80 41 00 60 • lyc-lesmarcsdor-dijon.eclat-bfc.fr/
- **25 Besançon** Bâtiment CFA BFC **A**
03 72 61 26 12 • batimentcfabourgogne-franchecomte.com/
- **25 Besançon** Les Compagnons du Devoir **A**
03 80 67 75 93 • compagnons-du-devoir.com
- **25 Besançon** EREA - Collège-lycée Simone Veil **TP A**
03 81 48 33 40 • erea-besancon.fr/
- **25 Bethoncourt** Bâtiment CFA BFC
03 72 61 26 12 • batimentcfabourgogne-franchecomte.com/
- **39 Crotenay** EREA La Moraine **TP A**
03 84 51 20 80 • erea-lamoraine-crotenay.eclat-bfc.fr/
- **39 Lons-le-Saunier** Lycée professionnel du bâtiment Le Corbusier **TP**
03 84 86 13 13 • lyc-lecorbusier-lons-le-saunier.eclat-bfc.fr
- **39 Mouchard** Institut Européen de Formation des Compagnons du Tour de France **A**
03 84 73 82 46 • mouchard-ief.compagnonsdutourdefrance.org/
- **58 Marzy** Bâtiment CFA BFC **A**
03 72 61 26 12 • batimentcfabourgogne-franchecomte.com/
- **71 Autun** Bâtiment CFA BFC **A**
03 72 61 26 12 • batimentcfabourgogne-franchecomte.com/
- **71 Chalon-sur-Saône** Lycée professionnel des métiers Jeannette Guyot **TP**
03 85 97 44 00 • lyc-dugast-dumorey-chalon-sur-saone.eclat-bfc.fr/
- **71 Charnay-lès-Mâcon** EREA Claude Brosse **TP**
03 85 20 96 90 • erea71-claudebrosse.ac-dijon.fr
- **89 Auxerre** Bâtiment CFA BFC **A**
03 72 61 26 12 • batimentcfabourgogne-franchecomte.com/
- **89 Auxerre** Lycée Jean-Joseph Fourier **TP**
03 86 72 53 10 • lyc89-fourier.ac-dijon.fr

CAP STAFFEUR-ORNEMANISTE

- **39 Mouchard** Institut Européen de Formation des Compagnons du Tour de France **A**
03 84 73 82 46 • mouchard-ief.compagnonsdutourdefrance.org/

CAP TAILLEUR DE PIERRE

- **21 Dijon** Lycée Les Marcs d'Or **TP**
03 80 41 00 60 • lyc-lesmarcsdor-dijon.eclat-bfc.fr/

2^{DE} PRO

2^{DE} PRO MÉTIERS DE L'AGENCEMENT, DE LA MENUISERIE ET DE L'AMEUBLEMENT

- Bac PRO Étude et réalisation d'agence-ment
- Bac PRO Technicien de fabrication bois et matériaux associés
- Bac PRO Technicien menuisier agencier
- ◆ **21 Dijon** Lycée privé Saint Joseph La Salle **TP**
03 80 59 20 20 • stjodijon.com
- **21 Dijon** Lycée Les Marcs d'Or **TP**
03 80 41 00 60 • lyc-lesmarcsdor-dijon.eclat-bfc.fr/
- **25 Besançon** Lycée Claude Nicolas Ledoux **TP**
03 81 48 18 18 • lyc-cnledoux-besancon.eclat-bfc.fr
- ◆ **25 Besançon** Lycée professionnel privé Saint-Joseph **TP**
03 81 47 27 57 • stjoseph-stpaul.org/
- **25 Pontarlier** Lycée professionnel Tous-saint Louverture **TP**
03 81 39 02 21 • lyc-tlouverture-pontarlier.eclat-bfc.fr
- ◆ **39 Mouchard** Institut Européen de Formation des Compagnons du Tour de France **TP**
03 84 73 82 46 • mouchard-ief.compagnonsdutourdefrance.org
- **39 Mouchard** Lycée du bois **TP**
03 84 73 74 00 • lycee-du-bois.com
- **58 Fourchambault** Lycée professionnel Pierre Bérégovoy **TP**
03 86 93 93 00 • lyc58-pierreberegovoy.ac-dijon.fr
- **70 Luxeuil-les-Bains** Lycée Lumière **TP**
03 84 40 21 21 • lyc-lumiere.ac-besancon.fr/

● Établissement public ◆ Établissement privé

- **71 Autun** Lycée Bonaparte pôle général et pôle technologique et professionnel TP
03 85 86 52 45 • lyc-bonaparte-autun.eclat-bfc.fr
- **71 Chalons-sur-Saône** Lycée professionnel des métiers Jeannette Guyot TP
03 85 97 44 00 • lyc-dugast-dumorey-chalons-sur-saone.eclat-bfc.fr/
- **89 Auxerre** Lycée Jean-Joseph Fourier TP
03 86 72 53 10 • lyc89-fourier.ac-dijon.fr

2^{DE} PRO MÉTIERS DE LA CONSTRUCTION DURABLE, DU BÂTIMENT ET DES TRAVAUX PUBLICS

- Bac PRO Aménagement et finition du bâtiment
- Bac PRO Interventions sur le patrimoine bâti option A maçonnerie
- Bac PRO Interventions sur le patrimoine bâti option B Charpente
- Bac PRO Interventions sur le patrimoine bâti option C Couverture
- Bac PRO Menuiserie aluminium-verre
- Bac PRO Ouvrages du bâtiment : métallerie
- Bac PRO Techniciens du bâtiment : organisation et réalisation du gros oeuvre
- Bac PRO Travaux publics

- **21 Dijon** Lycée Les Marcs d'Or TP
03 80 41 00 60 • lyc-lesmarcsdor-dijon.eclat-bfc.fr/
- ◆ **21 Dijon** Lycée privé Saint Joseph La Salle TP
03 80 59 20 20 • stjodijon.com
- **25 Besançon** Lycée professionnel Pierre-Adrien Pâris TP
03 81 47 60 60 • lyc-paparis-besancon.eclat-bfc.fr
- ◆ **39 Mouchard** Institut Européen de Formation des Compagnons du Tour de France TP
03 84 73 82 46 • mouchard-ief.compagnonsdutourdefrance.org
- **39 Saint-Amour** Lycée professionnel Ferdinand Fillod TP
03 84 48 74 00 • lyc-ffillod-saint-amour.eclat-bfc.fr
- **71 Chalons-sur-Saône** Lycée professionnel des métiers Jeannette Guyot TP
03 85 97 44 00 • lyc-dugast-dumorey-chalons-sur-saone.eclat-bfc.fr/
- **71 Mâcon** Lycée René Cassin TP
03 85 39 53 50 • lyc71-cassin.ac-dijon.fr

2^{DE} PRO MÉTIERS DES TRANSITIONS NUMÉRIQUE ET ÉNERGÉTIQUE

- Bac PRO Installateur en chauffage, climatisation et énergies renouvelables (1re session en 2024)
- Bac PRO Maintenance et efficacité énergétique (1re session en 2024)
- Bac PRO Métiers de l'électricité et de ses environnements connectés
- Bac PRO Métiers du froid et des énergies renouvelables (1re session en 2024)
- Bac PRO Systèmes numériques option A sûreté et sécurité des infrastructures de l'habitat et du tertiaire
- Bac PRO systèmes numériques option B audiovisuels, réseau et équipements domestiques
- Bac PRO systèmes numériques option C réseaux informatiques et systèmes communicants

- **21 Auxonne** Lycée Prieur de la Côte-d'Or TP
03 80 27 00 00 • lycee-prieur.fr
- **21 Beaune** Lycée Clos Maire TP
03 80 24 40 00 • lyc-closmaire-beaune.eclat-bfc.fr
- **21 Chenôve** Lycée professionnel Antoine TP
03 80 52 23 23 • lyc21-antoine.ac-dijon.fr
- **21 Dijon** Lycée Hippolyte Fontaine TP
03 80 38 36 00 • lyc21-hfontaine.sd.ac-dijon.fr
- ◆ **21 Dijon** Lycée privé Saint Joseph La Salle TP
03 80 59 20 20 • stjodijon.com
- **21 Montbard** Lycée professionnel Eugène Guillaume TP
03 80 92 01 00 • lyceedemontbard.fr
- **25 Audincourt** Lycée professionnel Nelson Mandela TP
03 81 36 22 00 • lyc-nmandela-audincourt.eclat-bfc.fr
- **25 Baume-les-Dames** Lycée professionnel Joffroy d'Abbans TP
03 81 84 02 77 • lyc-jdabbans-baume-les-dames.eclat-bfc.fr
- **25 Besançon** Lycée Jules Haag TP
03 81 81 01 45 • lycee-juleshaag.fr
- ◆ **25 Besançon** Lycée professionnel privé Saint-Joseph TP
03 81 47 27 57 • stjoseph-stpaul.org/
- **25 Besançon** Lycée professionnel Pierre-Adrien Pâris TP
03 81 47 60 60 • lyc-paparis-besancon.eclat-bfc.fr
- **25 Pontarlier** Lycée professionnel Toussaint Louverture TP
03 81 39 02 21 • lyc-tlouverture-pontarlier.eclat-bfc.fr
- ◆ **25 Pontarlier** Lycée professionnel privé Saint-Bénigne TP
03 81 39 16 37 • ecpontarlier.fr

- ◆ **39 Dole** Lycée privé Pasteur Mont-Roland TP
03 84 79 66 00 • pasteurmontroland.com
- **39 Dole** Lycée Jacques Duhamel TP
03 84 79 78 00 • lycee-jacques-duhamel-dole-franche-comte.php
- ◆ **39 Lons-le-Saunier** Lycée professionnel privé Sainte-Marie TP
03 84 47 09 67 • enseignement-catholique-ledonien.fr/
- **39 Lons-le-Saunier** Lycée professionnel du bâtiment Le Corbusier TP
03 84 86 13 13 • lyc-lecorbusier-lons-le-saunier.eclat-bfc.fr
- ◆ **39 Mouchard** Institut Européen de Formation des Compagnons du Tour de France TP
03 84 73 82 46 • mouchard-ief.compagnonsdutourdefrance.org
- **39 Saint-Claude** Lycée Pré Saint-Sauveur TP
03 84 45 33 03 • cs-prestsauveur-saint-claude.eclat-bfc.fr
- **58 Cosne-Cours-sur-Loire** Lycée Pierre-Gilles de Gennes TP
03 86 28 23 45 • lyc-pgdegennes-cosne-cours-sur-loire.eclat-bfc.fr/
- **58 Fourchambault** Lycée professionnel Pierre Bérégovoy TP
03 86 93 93 00 • lyc58-pierreberegovoy.ac-dijon.fr
- ◆ **58 Nevers** Centre Scolaire Notre-Dame, Lycée polyvalent TP
03 86 71 65 10 • csnd58.fr
- **70 Héricourt** Lycée Louis Aragon TP
03 84 56 72 72 • lyceearagon.fr
- **70 Lure** Lycée G. Colomb TP
03 84 89 03 80 • lyc-colomb.ac-besancon.fr
- **70 Vesoul** Lycée professionnel Luxembourg TP
03 84 97 31 00 • lycee-luxembourg.fr
- **71 Blanzay** Lycée professionnel Claudie Haigneré TP
03 85 67 76 20 • lyc-chaignere-blanzay.eclat-bfc.fr/
- **71 Chalons-sur-Saône** Lycée polyvalent Niépce Balleure TP
03 85 97 96 00 • cite-niepce-balleure.fr
- **71 Chalons-sur-Saône** Lycée professionnel des métiers Jeannette Guyot TP
03 85 97 44 00 • lyc-dugast-dumorey-chalons-sur-saone.eclat-bfc.fr/
- **71 Le Creusot** Lycée Léon Blum TP
03 85 77 67 00 • lyc-lblum-le-creusot.eclat-bfc.fr/
- **71 Mâcon** Lycée René Cassin TP
03 85 39 53 50 • lyc71-cassin.ac-dijon.fr

● Établissement public ◆ Établissement privé

- ◆ **71 Mâcon** Lycée privé Frédéric Ozanam ^{TP}
03 85 21 09 80 • notre-dame-ozanam.fr/
- **89 Auxerre** Lycée Jean-Joseph Fourier ^{TP}
03 86 72 53 10 • lyc89-fourier.ac-dijon.fr
- ◆ **89 Joigny** Lycée privé Saint-Jacques ^{TP}
03 86 62 57 25 • saintjacquesjoigny.fr/accueil/college-lycee-pro-saint-jacques
- **89 Sens** Lycée professionnel Pierre et Marie Curie ^{TP}
03 86 95 72 00 • lyc-janot-curie-sens.eclat-bfc.fr/
- **90 Bavilliers** Lycée professionnel Denis Diderot ^{TP}
03 84 57 37 27 • lyc-ddiderot-bavilliers.eclat-bfc.fr
- **90 Delle** Lycée professionnel Jules Ferry ^{TP}
03 84 58 49 10 • lyc-jferry-delle.eclat-bfc.fr

2^{DE} PRO MÉTIERS DES ÉTUDES ET DE LA MODÉLISATION NUMÉRIQUE DU BÂTIMENT

→ Bac PRO Technicien d'études du bâtiment option A études et économie
→ Bac PRO Technicien d'études du bâtiment option B assistant en architecture
→ Bac PRO Technicien géomètre-topographe

- **21 Dijon** Lycée Les Marcs d'Or ^{TP}
03 80 41 00 60 • lyc-lesmarcsdor-dijon.eclat-bfc.fr/
- **25 Besançon** Lycée professionnel Pierre-Adrien Pâris ^{TP}
03 81 47 60 60 • lyc-paparis-besancon.eclat-bfc.fr
- **39 Lons-le-Saunier** Lycée professionnel du bâtiment Le Corbusier ^{TP}
03 84 86 13 13 • lyc-lecorbusier-lons-le-saunier.eclat-bfc.fr
- **89 Auxerre** Lycée Jean-Joseph Fourier ^{TP}
03 86 72 53 10 • lyc89-fourier.ac-dijon.fr

BAC PRO

BAC PRO AMÉNAGEMENT ET FINITION DU BÂTIMENT

- **21 Dijon** Lycée Les Marcs d'Or ^{TP}
03 80 41 00 60 • lyc-lesmarcsdor-dijon.eclat-bfc.fr/
- **25 Besançon** Lycée professionnel Pierre-Adrien Pâris ^{TP A}
03 81 47 60 60 • lyc-paparis-besancon.eclat-bfc.fr
- **71 Chalon-sur-Saône** Lycée professionnel des métiers Jeannette Guyot ^{TP}
03 85 97 44 00 • lyc-dugast-dumorey-chalon-sur-saone.eclat-bfc.fr/
- **71 Chalon-sur-Saône** Lycée de la nouvelle chance ^{TP}
03 85 97 22 44 • lyceenouvellechance.ac-dijon.fr/

BAC PRO ÉTUDE ET RÉALISATION D'AGENCEMENT

- ◆ **21 Dijon** Lycée privé Saint Joseph La Salle ^{TP}
03 80 59 20 20 • stjodijon.com
- **25 Besançon** Lycée Claude Nicolas Ledoux ^{TP}
03 81 48 18 18 • lyc-cnledoux-besancon.eclat-bfc.fr
- **25 Besançon** Lycée professionnel Pierre-Adrien Pâris ^{TP}
03 81 47 60 60 • lyc-paparis-besancon.eclat-bfc.fr
- **71 Autun** Lycée Bonaparte pôle général et pôle technologique et professionnel ^{TP}
03 85 86 52 45 • lyc-bonaparte-autun.eclat-bfc.fr

BAC PRO INSTALLATEUR EN CHAUFFAGE, CLIMATISATION ET ÉNERGIES RENOUVELABLES

- **39 Lons-le-Saunier** Lycée professionnel du bâtiment Le Corbusier ^{TP A}
03 84 86 13 13 • lyc-lecorbusier-lons-le-saunier.eclat-bfc.fr
- **39 Mouchard** Institut Européen de Formation des Compagnons du Tour de France ^A
03 84 73 82 46 • mouchard-ief.compagnonsdutourdefrance.org/

- **70 Héricourt** Lycée Louis Aragon ^{TP A}
03 84 56 72 72 • lyceearagon.fr
- **71 Chalon-sur-Saône** Lycée professionnel des métiers Jeannette Guyot ^{TP}
03 85 97 44 00 • lyc-dugast-dumorey-chalon-sur-saone.eclat-bfc.fr/
- **71 Mâcon** Lycée René Cassin ^{TP}
03 85 39 53 50 • lyc71-cassin.ac-dijon.fr
- **89 Auxerre** Lycée Jean-Joseph Fourier ^{TP}
03 86 72 53 10 • lyc89-fourier.ac-dijon.fr

BAC PRO INTERVENTIONS SUR LE PATRIMOINE BÂTI

- **39 Mouchard** Institut Européen de Formation des Compagnons du Tour de France ^A
03 84 73 82 46 • mouchard-ief.compagnonsdutourdefrance.org/

BAC PRO MAINTENANCE ET EFFICACITÉ ÉNERGÉTIQUE

- **21 Dijon** Lycée Hippolyte Fontaine ^{TP}
03 80 38 36 00 • lyc21-hfontaine.sd.ac-dijon.fr
- **25 Besançon** Lycée professionnel Pierre-Adrien Pâris ^{TP A}
03 81 47 60 60 • lyc-paparis-besancon.eclat-bfc.fr
- **70 Héricourt** Lycée Louis Aragon ^{TP A}
03 84 56 72 72 • lyceearagon.fr
- **71 Blanzay** Lycée professionnel Claudie Haigneré ^{TP}
03 85 67 76 20 • lyc-chaignere-blanzy.eclat-bfc.fr/
- **71 Mâcon** Lycée René Cassin ^{TP}
03 85 39 53 50 • lyc71-cassin.ac-dijon.fr

BAC PRO MÉTIERS DE L'ÉLECTRICITÉ ET DE SES ENVIRONNEMENTS CONNECTÉS

- **21 Auxonne** Lycée Prieur de la Côte-d'Or ^{TP}
03 80 27 00 00 • lycee-prieur.fr
- **21 Dijon** Bâtiment CFA BFC ^A
03 72 61 26 12 • batimentcfabourgogne-franchemonte.com/
- **21 Beaune** Lycée Clos Maire ^{TP}
03 80 24 40 00 • lyc-closmaire-beaune.eclat-bfc.fr
- ◆ **21 Dijon** Lycée privé Saint Joseph La Salle ^{TP}
03 80 59 20 20 • stjodijon.com
- **21 Dijon** Lycée Hippolyte Fontaine ^{TP}
03 80 38 36 00 • lyc21-hfontaine.sd.ac-dijon.fr

● Établissement public ◆ Établissement privé

- **21 Montbard** Lycée professionnel Eugène Guillaume ^{TP}
03 80 92 01 00 • lyceedemontbard.fr
- **25 Audincourt** Lycée professionnel Nelson Mandela ^{TP A}
03 81 36 22 00 • lyc-nmandela-audincourt.eclat-bfc.fr
- **25 Baume-les-Dames** Lycée professionnel Jouffroy d'Abbans ^{TP A}
03 81 84 02 77 • lyc-jdabbans-baume-les-dames.eclat-bfc.fr
- ◆ **25 Besançon** Lycée professionnel privé Saint-Joseph ^{TP}
03 81 47 27 57 • stjoseph-stpaul.org/
- **25 Besançon** Lycée Jules Haag ^{TP}
03 81 81 01 45 • lycee-juleshaag.fr
- 25 Exincourt** CFAI Nord Franche-Comté ^A
03 81 32 67 32 • cfai.org
- **25 Pontarlier** Lycée professionnel Tous-saint Louverture ^{TP A}
03 81 39 02 21 • lyc-tlouverture-pontarlier.eclat-bfc.fr
- **39 Dole** Lycée Jacques Duhamel ^{TP A}
03 84 79 78 00 • lycee-jacques-duhamel-dole-jura.fr/fr/lycee-jacques-duhamel-dole-franche-comte.php
- **39 Saint-Claude** Lycée Pré Saint-Sauveur ^{TP A}
03 84 45 33 03 • cs-prestsauveur-saint-claude.eclat-bfc.fr
- **58 Cosne-Cours-sur-Loire** Lycée Pierre-Gilles de Gennes ^{TP}
03 86 28 23 45 • lyc-pgdegennes-cosne-cours-sur-loire.eclat-bfc.fr/
- **58 Fourchambault** Lycée professionnel Pierre Bérégovoy ^{TP}
03 86 93 93 00 • lyc58-pierreberegovoy.ac-dijon.fr
- 58 Nevers** Pôle Formation UIMM Bourgogne 58-89 ^A
03 86 49 26 25 • pole-formation.net
- **70 Lure** Lycée G. Colomb ^{TP A}
03 84 89 03 80 • lyc-colomb.ac-besancon.fr
- 70 Vesoul** CFAI Nord Franche-Comté ^A
03 81 32 67 32 • cfai.org
- **70 Vesoul** Lycée professionnel Luxembourg ^{TP A}
03 84 97 31 00 • lycee-luxembourg.fr
- **71 Blanzly** Lycée professionnel Claudie Haigneré ^{TP}
03 85 67 76 20 • lyc-chaignere-blanzy.eclat-bfc.fr/
- **71 Chalon-sur-Saône** Lycée polyvalent Niépce Balleure ^{TP}
03 85 97 96 00 • cite-niepce-balleure.fr
- **71 Le Creusot** Lycée Léon Blum ^{TP}
03 85 77 67 00 • lyc-lblum-le-creusot.eclat-bfc.fr/
- **71 Mâcon** Lycée René Cassin ^{TP}
03 85 39 53 50 • lyc71-cassin.ac-dijon.fr
- **89 Auxerre** Lycée Jean-Joseph Fourier ^{TP}
03 86 72 53 10 • lyc89-fourier.ac-dijon.fr
- **89 Sens** Lycée professionnel Pierre et Marie Curie ^{TP}
03 86 95 72 00 • lyc-janot-curie-sens.eclat-bfc.fr/

- **90 Bavilliers** Lycée professionnel Denis Diderot ^{TP A}
03 84 57 37 27 • lyc-ddiderot-bavilliers.eclat-bfc.fr
- **90 Delle** Lycée professionnel Jules Ferry ^{TP A}
03 84 58 49 10 • lyc-jferry-delle.eclat-bfc.fr

BAC PRO OUVRAGES DU BÂTIMENT : MÉTALLERIE

- ◆ **21 Dijon** Lycée privé Saint Joseph La Salle ^{TP}
03 80 59 20 20 • stjodijon.com
- 39 Saint-Amour** Lycée des Métiers de l'art du métal Ferdinand Fillod ^A
03 81 48 12 30 • cfa-academique-fcomte.fr/
- **71 Mâcon** Lycée René Cassin ^{TP}
03 85 39 53 50 • lyc71-cassin.ac-dijon.fr

BAC PRO SYSTÈMES NUMÉRIQUES OPTION A SÛRETÉ ET SÉCURITÉ DES INFRASTRUCTURES, DE L'HABITAT ET DU TERTIAIRE

- **21 Chenôve** Lycée professionnel Antoine ^{TP}
03 80 52 23 23 • lyc21-antoine.ac-dijon.fr
- ◆ **21 Dijon** Lycée privé Saint Joseph La Salle ^{TP}
03 80 59 20 20 • stjodijon.com
- ◆ **25 Besançon** Lycée professionnel privé Saint-Joseph ^{TP A}
03 81 47 27 57 • stjoseph-stpaul.org/
- ◆ **25 Pontarlier** Lycée professionnel privé Saint-Bénigne ^{TP A}
03 81 39 16 37 • ecpontarlier.fr
- ◆ **39 Dole** Lycée privé Pasteur Mont-Roland ^{TP}
03 84 79 66 00 • pasteurmontroland.com
- **70 Vesoul** Lycée professionnel Luxembourg ^{TP A}
03 84 97 31 00 • lycee-luxembourg.fr
- **89 Sens** Lycée professionnel Pierre et Marie Curie ^{TP}
03 86 95 72 00 • lyc-janot-curie-sens.eclat-bfc.fr/
- **90 Bavilliers** Lycée professionnel Denis Diderot ^{TP A}
03 84 57 37 27 • lyc-ddiderot-bavilliers.eclat-bfc.fr

BAC PRO SYSTÈMES NUMÉRIQUES OPTION B AUDIOVISUELS, RÉSEAU ET ÉQUIPEMENT DOMESTIQUES

- ◆ **21 Dijon** Lycée privé Saint Joseph La Salle ^{TP}
03 80 59 20 20 • stjodijon.com
- **21 Montbard** Lycée professionnel Eugène Guillaume ^{TP A}
03 80 92 01 00 • lyceedemontbard.fr
- **25 Besançon** Lycée Jules Haag ^{TP}
03 81 81 01 45 • lycee-juleshaag.fr
- ◆ **25 Pontarlier** Lycée professionnel privé Saint-Bénigne ^{TP}
03 81 39 16 37 • ecpontarlier.fr
- ◆ **39 Lons-le-Saunier** Lycée professionnel privé Sainte-Marie ^{TP}
03 84 47 09 67 • enseignement-catholique-ledonien.fr/
- **70 Vesoul** Lycée professionnel Luxembourg ^{TP A}
03 84 97 31 00 • lycee-luxembourg.fr
- **71 Blanzly** Lycée professionnel Claudie Haigneré ^{TP A}
03 85 67 76 20 • lyc-chaignere-blanzy.eclat-bfc.fr/
- **71 Chalon-sur-Saône** Lycée polyvalent Niépce Balleure ^{TP A}
03 85 97 96 00 • cite-niepce-balleure.fr
- **90 Bavilliers** Lycée professionnel Denis Diderot ^{TP A}
03 84 57 37 27 • lyc-ddiderot-bavilliers.eclat-bfc.fr

BAC PRO TECHNICIEN CONSTRUCTEUR BOIS

- **21 Dijon** Lycée Les Marcs d'Or ^{TP}
03 80 41 00 60 • lyc-lesmarcsdor-dijon.eclat-bfc.fr/
- 25 Pontarlier** Lycée Professionnel Toussaint Louverture ^A
03 81 48 12 30 • cfa-academique-fcomte.fr/
- 39 Mouchard** Institut Européen de Formation des Compagnons du Tour de France ^A
03 84 73 82 46 • mouchard-ief.compagnonsdutourdefrance.org/
- **39 Mouchard** Lycée du bois ^{TP A}
03 84 73 74 00 • lycee-du-bois.com
- **58 Varzy** Lycée professionnel Le Mont Châtelet ^{TP}
03 86 29 43 40 • lyc58-montchatelet.ac-dijon.fr
- **71 Mâcon** Lycée René Cassin ^{TP}
03 85 39 53 50 • lyc71-cassin.ac-dijon.fr

● Établissement public ◆ Établissement privé

BAC PRO TECHNICIEN D'ÉTUDES DU BÂTIMENT OPTION A ÉTUDES ET ÉCONOMIE

- **21 Dijon** Bâtiment CFA BFC ^A
03 72 61 26 12 • batimentcfabourgogne-franche-comte.com/
- **21 Dijon** Lycée Les Marcs d'Or ^{TP}
03 80 41 00 60 • lyc-lesmarcsdor-dijon.eclat-bfc.fr/
- **25 Besançon** Lycée professionnel Pierre-Adrien Pâris ^{TP A}
03 81 47 60 60 • lyc-paparis-besancon.eclat-bfc.fr
- **89 Auxerre** Lycée Jean-Joseph Fourier ^{TP}
03 86 72 53 10 • lyc89-fourier.ac-dijon.fr

BAC PRO TECHNICIEN D'ÉTUDES DU BÂTIMENT OPTION B ASSISTANT EN ARCHITECTURE

- **25 Besançon** Lycée professionnel Pierre-Adrien Pâris ^{TP A}
03 81 47 60 60 • lyc-paparis-besancon.eclat-bfc.fr
- **39 Lons-le-Saunier** Lycée professionnel du bâtiment Le Corbusier ^{TP}
03 84 86 13 13 • lyc-lecorbusier-lons-le-saunier.eclat-bfc.fr
- **89 Auxerre** Lycée Jean-Joseph Fourier ^{TP}
03 86 72 53 10 • lyc89-fourier.ac-dijon.fr

BAC PRO TECHNICIEN DE FABRICATION BOIS ET MATÉRIAUX ASSOCIÉS

- **39 Mouchard** Lycée du bois ^{TP}
03 84 73 74 00 • lycee-du-bois.com
- **70 Luxeuil-les-Bains** Lycée Lumière ^{TP}
03 84 40 21 21 • lyc-lumiere.ac-besancon.fr/

BAC PRO TECHNICIEN DU BÂTIMENT : ORGANISATION ET RÉALISATION DU GROS ŒUVRE

- **21 Dijon** Lycée Les Marcs d'Or ^{TP}
03 80 41 00 60 • lyc-lesmarcsdor-dijon.eclat-bfc.fr/
- **25 Besançon** Lycée professionnel Pierre-Adrien Pâris ^{TP A}
03 81 47 60 60 • lyc-paparis-besancon.eclat-bfc.fr
- **39 Mouchard** Institut Européen de Formation des Compagnons du Tour de France ^A
03 84 73 82 46 • mouchard-ief.compagnonsdutourdefrance.org/

- **71 Chalon-sur-Saône** Lycée professionnel des métiers Jeannette Guyot ^{TP}
03 85 97 44 00 • lyc-dugast-dumorey-chalon-sur-saone.eclat-bfc.fr/

BAC PRO TECHNICIEN GÉOMÈTRE - TOPOGRAPHE

- **21 Dijon** Lycée Les Marcs d'Or ^{TP}
03 80 41 00 60 • lyc-lesmarcsdor-dijon.eclat-bfc.fr/
- **25 Besançon** Lycée professionnel Pierre-Adrien Pâris ^{TP A}
03 81 47 60 60 • lyc-paparis-besancon.eclat-bfc.fr

BAC PRO TECHNICIEN MENUISIER-AGENCEUR

- ◆ **21 Dijon** Lycée privé Saint Joseph La Salle ^{TP}
03 80 59 20 20 • stjodijon.com
- **21 Dijon** Lycée Les Marcs d'Or ^{TP}
03 80 41 00 60 • lyc-lesmarcsdor-dijon.eclat-bfc.fr/
- ◆ **25 Besançon** Lycée professionnel privé Saint-Joseph ^{TP}
03 81 47 27 57 • stjoseph-stpaul.org/
- **25 Pontarlier** Lycée professionnel Tous-saint Louverture ^{TP A}
03 81 39 02 21 • lyc-tlouverture-pontarlier.eclat-bfc.fr
- **39 Mouchard** Institut Européen de Formation des Compagnons du Tour de France ^A
03 84 73 82 46 • mouchard-ief.compagnonsdutourdefrance.org/
- **58 Fourchambault** Lycée professionnel Pierre Bérégovoy ^{TP}
03 86 93 93 00 • lyc58-pierreberegovoy.ac-dijon.fr
- **70 Luxeuil-les-Bains** Lycée Lumière ^{TP A}
03 84 40 21 21 • lyc-lumiere.ac-besancon.fr/
- **71 Autun** Lycée Bonaparte pôle général et pôle technologique et professionnel ^{TP}
03 85 86 52 45 • lyc-bonaparte-autun.eclat-bfc.fr
- **71 Chalon-sur-Saône** Lycée professionnel des métiers Jeannette Guyot ^{TP}
03 85 97 44 00 • lyc-dugast-dumorey-chalon-sur-saone.eclat-bfc.fr/
- **89 Auxerre** Lycée Jean-Joseph Fourier ^{TP}
03 86 72 53 10 • lyc89-fourier.ac-dijon.fr

BAC PRO TRAVAUX PUBLICS

- **21 Dijon** Lycée Les Marcs d'Or ^{TP A}
03 80 41 00 60 • lyc-lesmarcsdor-dijon.eclat-bfc.fr/
- **25 Besançon** École des Travaux Publics de Bourgogne-Franche-Comté ^A
03 81 41 16 15 • etp-bfc.fr

- **25 Besançon** Lycée Professionnel Pierre-Adrien Pâris ^A
03 81 48 12 30 • cfa-academie-fcomte.fr/

BAC PRO ÉTUDE ET RÉALISATION D'AGENCEMENT

- **25 Besançon** Lycée Polyvalent Claude Nicolas Ledoux ^A
03 81 48 12 30 • cfa-academie-fcomte.fr

● Établissement public ◆ Établissement privé

ÉLECTRICITÉ, ÉLECTRONIQUE, ROBOTIQUE



QUELS MÉTIERS ?

Bobinier-e

Chef-fe de chantier en installations électriques

Consultant-e en cybersécurité

Dépanneur-se en électroménager

Installateur-trice en télécoms

Monteur-e-Câbleur-se

Technicien-ne électrotechnicien-ne

...

CAP

CAP ELECTRICIEN

- **21 Beaune** Lycée Clos Maire TP
03 80 24 40 00 • lyc-closmaire-beaune.eclat-bfc.fr
- **21 Dijon** Bâtiment CFA BFC A
03 72 61 26 12 • batimentcfabourgogne-franchemcomte.com/
- **21 Dijon** CFA Saint-Joseph A
03 80 59 20 14 • stjodijon.com
- **21 Dijon** Lycée Hippolyte Fontaine TP
03 80 38 36 00 • lyc21-hfontaine.sd.ac-dijon.fr
- **25 Besançon** Bâtiment CFA BFC A
03 72 61 26 12 • batimentcfabourgogne-franchemcomte.com/
- **25 Besançon** Lycée professionnel Pierre-Adrien Pâris TP
03 81 47 60 60 • lyc-paparis-besancon.eclat-bfc.fr
- ◆ **25 Besançon** Lycée professionnel privé Saint-Joseph TP A
03 81 47 27 57 • stjoseph-stpaul.org/
- **25 Exincourt** CFAI Nord Franche-Comté A
03 81 32 67 32 • cfai.org
- **39 Dole** CFAI Sud Franche-Comté A
03 84 82 91 70 • cfai.org
- **39 Lons-le-Saunier** Lycée professionnel du bâtiment Le Corbusier TP
03 84 86 13 13 • lyc-lecorbusier-lons-le-saunier.eclat-bfc.fr
- **58 Marzy** Bâtiment CFA BFC A
03 72 61 26 12 • batimentcfabourgogne-franchemcomte.com/

- **70 Lure** Lycée G. Colomb TP A
03 84 89 03 80 • lyc-colomb.ac-besancon.fr
- **70 Vesoul** CFAI Nord Franche-Comté A
03 81 32 67 32 • cfai.org
- **71 Autun** Bâtiment CFA BFC A
03 72 61 26 12 • batimentcfabourgogne-franchemcomte.com/
- **71 Mâcon** Lycée René Cassin TP
03 85 39 53 50 • lyc71-cassin.ac-dijon.fr
- **71 Paray-le-Monial** Lycée professionnel Astier TP
03 85 81 02 58 • lyc71-astier.ac-dijon.fr
- **89 Auxerre** Bâtiment CFA BFC A
03 72 61 26 12 • batimentcfabourgogne-franchemcomte.com/
- **89 Auxerre** Lycée Jean-Joseph Fourier TP
03 86 72 53 10 • lyc89-fourier.ac-dijon.fr
- **90 Bavilliers** Lycée professionnel Denis Diderot TP
03 84 57 37 27 • lyc-ddiderot-bavilliers.eclat-bfc.fr

2^{DE} PRO

2^{DE} PRO MÉTIERS DES TRANSITIONS NUMÉRIQUE ET ÉNERGÉTIQUE

- Bac PRO Cybersecrétité, informatique et réseaux, électronique
- Bac PRO Installateur en chauffage, climatisation et énergies renouvelables
- Bac PRO Maintenance et efficacité énergétique
- Bac PRO Métiers de l'électricité et de ses environnements connectés
- Bac PRO Métiers du froid et des énergies renouvelables

- **21 Auxonne** Lycée Prieur de la Côte-d'Or TP
03 80 27 00 00 • lycee-prieur.fr
- **21 Beaune** Lycée Clos Maire TP
03 80 24 40 00 • lyc-closmaire-beaune.eclat-bfc.fr
- **21 Chenôve** Lycée professionnel Antoine TP
03 80 52 23 23 • lyc21-antoine.ac-dijon.fr
- **21 Dijon** Lycée Hippolyte Fontaine TP
03 80 38 36 00 • lyc21-hfontaine.sd.ac-dijon.fr
- ◆ **21 Dijon** Lycée privé Saint Joseph La Salle TP
03 80 59 20 20 • stjodijon.com
- **21 Montbard** Lycée professionnel Eugène Guillaume TP
03 80 92 01 00 • lyceedemontbard.fr

● Établissement public ◆ Établissement privé

- **25 Audincourt** Lycée professionnel Nelson Mandela **TP**
03 81 36 22 00 • lyc-nmandela-audincourt.eclat-bfc.fr
- **25 Baume-les-Dames** Lycée professionnel Jouffroy d'Abbans **TP**
03 81 84 02 77 • lyc-jdabbans-baume-les-dames.eclat-bfc.fr
- **25 Besançon** Lycée Jules Haag **TP**
03 81 81 01 45 • lycee-juleshaag.fr
- ◆ **25 Besançon** Lycée professionnel privé Saint-Joseph **TP**
03 81 47 27 57 • stjoseph-stpaul.org/
- **25 Besançon** Lycée professionnel Pierre-Adrien Pâris **TP**
03 81 47 60 60 • lyc-paparis-besancon.eclat-bfc.fr
- **25 Pontarlier** Lycée professionnel Tous-saint Louverture **TP**
03 81 39 02 21 • lyc-tlouverture-pontarlier.eclat-bfc.fr
- ◆ **25 Pontarlier** Lycée professionnel privé Saint-Bénigne **TP**
03 81 39 16 37 • ecpontarlier.fr
- ◆ **39 Dole** Lycée privé Pasteur Mont-Roland **TP**
03 84 79 66 00 • pasteurmontroland.com
- **39 Dole** Lycée Jacques Duhamel **TP**
03 84 79 78 00 • lycee-jacques-duhamel-dole-franche-comte.php
- ◆ **39 Lons-le-Saunier** Lycée professionnel privé Sainte-Marie **TP**
03 84 47 09 67 • enseignement-catholique-ledonien.fr/
- **39 Lons-le-Saunier** Lycée professionnel du bâtiment Le Corbusier **TP**
03 84 86 13 13 • lyc-lecorbusier-lons-le-saunier.eclat-bfc.fr
- ◆ **39 Mouchard** Institut Européen de Formation des Compagnons du Tour de France **TP**
03 84 73 82 46 • mouchard-ief.compagnonsdutourdefrance.org
- **39 Saint-Claude** Lycée Pré Saint-Sauveur **TP**
03 84 45 33 03 • cs-prestsauveur-saint-claude.eclat-bfc.fr
- **58 Cosne-Cours-sur-Loire** Lycée Pierre-Gilles de Gennes **TP**
03 86 28 23 45 • lyc-pgdegennes-cosne-cours-sur-loire.eclat-bfc.fr/
- **58 Fourchambault** Lycée professionnel Pierre Bérégoz **TP**
03 86 93 93 00 • lyc58-pierreberegovoy.ac-dijon.fr
- ◆ **58 Nevers** Centre Scolaire Notre-Dame, Lycée polyvalent **TP**
03 86 71 65 10 • csnd58.fr

- **70 Héricourt** Lycée Louis Aragon **TP**
03 84 56 72 72 • lyceearagon.fr
- **70 Lure** Lycée G. Colomb **TP**
03 84 89 03 80 • lyc-colomb.ac-besancon.fr
- **70 Vesoul** Lycée professionnel Luxembourg **TP**
03 84 97 31 00 • lycee-luxembourg.fr
- **71 Blanzay** Lycée professionnel Claudie Haigneré **TP**
03 85 67 76 20 • lyc-chaignere-blanzay.eclat-bfc.fr/
- **71 Chalon-sur-Saône** Lycée polyvalent Niépce Balleure **TP**
03 85 97 96 00 • cite-niepce-balleure.fr
- **71 Chalon-sur-Saône** Lycée professionnel des métiers Jeannette Guyot **TP**
03 85 97 44 00 • lyc-dugast-dumorey-chalon-sur-saone.eclat-bfc.fr/
- **71 Le Creusot** Lycée Léon Blum **TP**
03 85 77 67 00 • lyc-lblum-le-creusot.eclat-bfc.fr/
- **71 Mâcon** Lycée René Cassin **TP**
03 85 39 53 50 • lyc71-cassin.ac-dijon.fr
- ◆ **71 Mâcon** Lycée privé Frédéric Ozanam **TP**
03 85 21 09 80 • notre-dame-ozanam.fr/
- **89 Auxerre** Lycée Jean-Joseph Fourier **TP**
03 86 72 53 10 • lyc89-fourier.ac-dijon.fr
- ◆ **89 Joigny** Lycée privé Saint-Jacques **TP**
03 86 62 57 25 • saintjacquesjoigny.fr/accueil/college-lycee-pro-saint-jacques
- **89 Sens** Lycée professionnel Pierre et Marie Curie **TP**
03 86 95 72 00 • lyc-janot-curie-sens.eclat-bfc.fr/
- **90 Bavilliers** Lycée professionnel Denis Diderot **TP**
03 84 57 37 27 • lyc-ddiderot-bavilliers.eclat-bfc.fr
- **90 Delle** Lycée professionnel Jules Ferry **TP**
03 84 58 49 10 • lyc-jferry-delle.eclat-bfc.fr

BAC PRO

BAC PRO AÉRONAUTIQUE OPTION SYSTÈMES

- **71 Paray-le-Monial** Lycée professionnel Astier **TP**
03 85 81 02 58 • lyc71-astier.ac-dijon.fr

BAC PRO INSTALLATEUR EN CHAUFFAGE, CLIMATISATION ET ÉNERGIES RENOUVELABLES

- **39 Lons-le-Saunier** Lycée professionnel du bâtiment Le Corbusier **TP** **A**
03 84 86 13 13 • lyc-lecorbusier-lons-le-saunier.eclat-bfc.fr
- 39 Mouchard** Institut Européen de Formation des Compagnons du Tour de France **A**
03 84 73 82 46 • mouchard-ief.compagnonsdutourdefrance.org/
- **70 Héricourt** Lycée Louis Aragon **TP** **A**
03 84 56 72 72 • lyceearagon.fr
- **71 Chalon-sur-Saône** Lycée professionnel des métiers Jeannette Guyot **TP**
03 85 97 44 00 • lyc-dugast-dumorey-chalon-sur-saone.eclat-bfc.fr/
- **71 Mâcon** Lycée René Cassin **TP**
03 85 39 53 50 • lyc71-cassin.ac-dijon.fr
- **89 Auxerre** Lycée Jean-Joseph Fourier **TP**
03 86 72 53 10 • lyc89-fourier.ac-dijon.fr

BAC PRO MAINTENANCE ET EFFICACITÉ ÉNERGÉTIQUE

- **21 Dijon** Lycée Hippolyte Fontaine **TP**
03 80 38 36 00 • lyc21-hfontaine.sd.ac-dijon.fr
- **25 Besançon** Lycée professionnel Pierre-Adrien Pâris **TP** **A**
03 81 47 60 60 • lyc-paparis-besancon.eclat-bfc.fr
- **70 Héricourt** Lycée Louis Aragon **TP** **A**
03 84 56 72 72 • lyceearagon.fr
- **71 Blanzay** Lycée professionnel Claudie Haigneré **TP**
03 85 67 76 20 • lyc-chaignere-blanzay.eclat-bfc.fr/
- **71 Mâcon** Lycée René Cassin **TP**
03 85 39 53 50 • lyc71-cassin.ac-dijon.fr

BAC PRO MÉTIERS DE L'ÉLECTRICITÉ ET DE SES ENVIRONNEMENTS CONNECTÉS

- **21 Auxonne** Lycée Prieur de la Côte-d'Or **TP**
03 80 27 00 00 • lycee-prieur.fr
- **21 Beaune** Lycée Clos Maire **TP**
03 80 24 40 00 • lyc-closmaire-beaune.eclat-bfc.fr
- 21 Dijon** Bâtiment CFA BFC **A**
03 72 61 26 12 • batimentcfabourgogne-franche-comte.com/
- ◆ **21 Dijon** Lycée privé Saint Joseph La Salle **TP**
03 80 59 20 20 • stjodijon.com
- **21 Dijon** Lycée Hippolyte Fontaine **TP**
03 80 38 36 00 • lyc21-hfontaine.sd.ac-dijon.fr

● Établissement public ◆ Établissement privé

- **21 Montbard** Lycée professionnel Eugène Guillaume **TP**
03 80 92 01 00 • lyceedemontbard.fr
- **25 Audincourt** Lycée professionnel Nelson Mandela **TP A**
03 81 36 22 00 • lyc-nmandela-audincourt.eclat-bfc.fr
- **25 Baume-les-Dames** Lycée professionnel Jouffroy d'Abbans **TP A**
03 81 84 02 77 • lyc-jdabbans-baume-les-dames.eclat-bfc.fr
- **25 Besançon** Lycée Jules Haag **TP**
03 81 81 01 45 • lycee-juleshaag.fr
- ◆ **25 Besançon** Lycée professionnel privé Saint-Joseph **TP**
03 81 47 27 57 • stjoseph-stpaul.org/
- **25 Exincourt** CFAI Nord Franche-Comté **A**
03 81 32 67 32 • cfai.org
- **25 Pontarlier** Lycée Professionnel Toussaint Louverture **A**
03 81 48 12 30 • cfa-academique-fcomte.fr/
- **25 Pontarlier** Lycée professionnel Toussaint Louverture **TP**
03 81 39 02 21 • lyc-tlouverture-pontarlier.eclat-bfc.fr
- **39 Dole** Lycée Jacques Duhamel **TP A**
03 84 79 78 00 • lycee-jacques-duhamel-dole-jura.fr/fr/lycee-jacques-duhamel-dole-franche-comte.php
- **39 Saint-Claude** Lycée Pré Saint-Sauveur **TP A**
03 84 45 33 03 • cs-prestsauteur-saint-claude.eclat-bfc.fr
- **58 Cosne-Cours-sur-Loire** Lycée Pierre-Gilles de Gennes **TP**
03 86 28 23 45 • lyc-pgdegennes-cosne-cours-sur-loire.eclat-bfc.fr/
- **58 Fouchambault** Lycée professionnel Pierre Bérégoz **TP**
03 86 93 93 00 • lyc58-pierreberegovoy.ac-dijon.fr
- **58 Nevers** Pôle Formation UIMM Bourgogne 58-89 **A**
03 86 49 26 25 • pole-formation.net
- **70 Lure** Lycée G. Colomb **TP A**
03 84 89 03 80 • lyc-colomb.ac-besancon.fr
- **70 Vesoul** CFAI Nord Franche-Comté **A**
03 81 32 67 32 • cfai.org
- **70 Vesoul** Lycée professionnel Luxembourg **TP**
03 84 97 31 00 • lycee-luxembourg.fr
- **71 Blanzay** Lycée professionnel Claudie Haigneré **TP**
03 85 67 76 20 • lyc-chaignere-blanzy.eclat-bfc.fr/
- **71 Chalon-sur-Saône** Lycée polyvalent Niépce Balleure **TP**
03 85 97 96 00 • cite-niepce-balleure.fr
- **71 Le Creusot** Lycée Léon Blum **TP**
03 85 77 67 00 • lyc-lblum-le-creusot.eclat-bfc.fr/
- **71 Mâcon** Lycée René Cassin **TP**
03 85 39 53 50 • lyc71-cassin.ac-dijon.fr
- **89 Auxerre** Lycée Jean-Joseph Fourier **TP**
03 86 72 53 10 • lyc89-fourier.ac-dijon.fr

- **89 Sens** Lycée professionnel Pierre et Marie Curie **TP**
03 86 95 72 00 • lyc-janot-curie-sens.eclat-bfc.fr/
- **90 Bavilliers** Lycée professionnel Denis Diderot **TP A**
03 84 57 37 27 • lyc-ddiderot-bavilliers.eclat-bfc.fr
- **90 Delle** Lycée professionnel Jules Ferry **TP A**
03 84 58 49 10 • lyc-jferry-delle.eclat-bfc.fr

BAC PRO OPTIQUE PHOTONIQUE - TECHNOLOGIE DE LA LUMIÈRE

- ◆ **39 Morez** Lycée polyvalent Victor Bérard
03 84 34 17 00 • lyceemorez.fr

BAC PRO SYSTÈMES NUMÉRIQUES OPTION A SÛRETÉ ET SÉCURITÉ DES INFRASTRUCTURES, DE L'HABITAT ET DU TERTIAIRE

- **21 Chenôve** Lycée professionnel Antoine **TP**
03 80 52 23 23 • lyc21-antoine.ac-dijon.fr
- ◆ **21 Dijon** Lycée privé Saint Joseph La Salle **TP**
03 80 59 20 20 • stjodijon.com
- ◆ **25 Besançon** Lycée professionnel privé Saint-Joseph **TP A**
03 81 47 27 57 • stjoseph-stpaul.org/
- ◆ **25 Pontarlier** Lycée professionnel privé Saint-Bénigne **TP A**
03 81 39 16 37 • ecpontarlier.fr
- ◆ **39 Dole** Lycée privé Pasteur Mont-Roland **TP**
03 84 79 66 00 • pasteurmontroland.com
- **70 Vesoul** Lycée professionnel Luxembourg **TP A**
03 84 97 31 00 • lycee-luxembourg.fr
- **89 Sens** Lycée professionnel Pierre et Marie Curie **TP**
03 86 95 72 00 • lyc-janot-curie-sens.eclat-bfc.fr/
- **90 Bavilliers** Lycée professionnel Denis Diderot **TP A**
03 84 57 37 27 • lyc-ddiderot-bavilliers.eclat-bfc.fr

BAC PRO SYSTÈMES NUMÉRIQUES OPTION B AUDIOVISUELS, RÉSEAU ET ÉQUIPEMENT DOMESTIQUES

- ◆ **21 Dijon** Lycée privé Saint Joseph La Salle **TP**
03 80 59 20 20 • stjodijon.com

- **21 Montbard** Lycée professionnel Eugène Guillaume **TP A**
03 80 92 01 00 • lyceedemontbard.fr
- **25 Besançon** Lycée Jules Haag **TP**
03 81 81 01 45 • lycee-juleshaag.fr
- ◆ **25 Pontarlier** Lycée professionnel privé Saint-Bénigne **TP**
03 81 39 16 37 • ecpontarlier.fr
- ◆ **39 Lons-le-Saunier** Lycée professionnel privé Sainte-Marie **TP**
03 84 47 09 67 • enseignement-catholique-ledonien.fr/
- **70 Vesoul** Lycée professionnel Luxembourg **TP A**
03 84 97 31 00 • lycee-luxembourg.fr
- **71 Blanzay** Lycée professionnel Claudie Haigneré **TP A**
03 85 67 76 20 • lyc-chaignere-blanzy.eclat-bfc.fr/
- **71 Chalon-sur-Saône** Lycée polyvalent Niépce Balleure **TP A**
03 85 97 96 00 • cite-niepce-balleure.fr
- **90 Bavilliers** Lycée professionnel Denis Diderot **TP A**
03 84 57 37 27 • lyc-ddiderot-bavilliers.eclat-bfc.fr

BAC PRO SYSTÈMES NUMÉRIQUES OPTION C RÉSEAUX INFORMATIQUES ET SYSTÈMES COMMUNICANTS

- **21 Chenôve** Lycée professionnel Antoine **TP**
03 80 52 23 23 • lyc21-antoine.ac-dijon.fr
- ◆ **21 Dijon** Lycée privé Saint Joseph La Salle **TP**
03 80 59 20 20 • stjodijon.com
- **25 Besançon** Lycée Jules Haag **TP A**
03 81 81 01 45 • lycee-juleshaag.fr
- ◆ **25 Pontarlier** Lycée professionnel privé Saint-Bénigne **TP**
03 81 39 16 37 • ecpontarlier.fr
- ◆ **39 Dole** Lycée privé Pasteur Mont-Roland **TP**
03 84 79 66 00 • pasteurmontroland.com
- ◆ **39 Lons-le-Saunier** Lycée professionnel privé Sainte-Marie **TP**
03 84 47 09 67 • enseignement-catholique-ledonien.fr/
- ◆ **58 Nevers** Centre Scolaire Notre-Dame, Lycée polyvalent **TP A**
03 86 71 65 10 • csnd58.fr
- **71 Chalon-sur-Saône** Lycée polyvalent Niépce Balleure **TP**
03 85 97 96 00 • cite-niepce-balleure.fr
- ◆ **71 Mâcon** Lycée privé Frédéric Ozanam **TP**
03 85 21 09 80 • notre-dame-ozanam.fr/
- ◆ **89 Joigny** Lycée privé Saint-Jacques **TP**
03 86 62 57 25 • saintjacquesjoigny.fr/
- **90 Bavilliers** Lycée professionnel Denis Diderot **TP A**
03 84 57 37 27 • lyc-ddiderot-bavilliers.eclat-bfc.fr

● Établissement public ◆ Établissement privé

ENVIRONNEMENT, ÉNERGIES, PROPRETÉ



QUELS MÉTIERS ?

Laveur-se de vitres

Installateur-trice thermique et climatique

Monteur-se en installations sanitaires

Ouvrier-e en blanchisserie-lingerie

Technicien-ne en domotique

...

BPA

BPA OPTION TRAVAUX DES AMÉNAGEMENTS PAYSAGERS SPÉCIALITÉ TRAVAUX DE CRÉATION ET D'ENTRETIEN

● **25 Besançon** CFAA Horticole et Forestier du Doubs ^{TP A}
03 81 41 96 40 • chateaufarine.educagri.fr

CAP

CAP AGENT DE PROPRETÉ ET D'HYGIÈNE

● **25 Audincourt** Lycée professionnel Nelson Mandela ^{TP A}
03 81 36 22 00 • lyc-nmandela-audincourt.eclat-bfc.fr
● **71 Blanzly** Lycée professionnel Claudie Haigneré ^{TP A}
03 85 67 76 20 • lyc-chaignere-blanzy.eclat-bfc.fr/

CAP AGRICOLE JARDINIER PAYSAGISTE

● **21 Quetigny** CFAA Quetigny-Plombières
03 80 71 80 00 • lycee-quetigny.fr ^A
● **21 Beaune** EREA Alain Fournier ^{TP}
03 80 22 33 21 • lyc-afournier-beaune.eclat-bfc.fr
◆ **25 Les Fontenelles** Lycée d'enseignement agricole privé Saint-Joseph ^{TP}
03 81 43 72 38 • eccllesfontenelles.fr
● **39 Montmorot** CFAA du Jura ^A
03 84 87 20 03 • montmorot.educagri.fr
● **58 Challuy** CFAA de la Nièvre ^A
03 86 21 66 07 • epleanevers-cosne.educagri.fr
● **70 Chargey-lès-Gray** MFR ^A
03 84 64 80 36 • mfr-chargey.fr/
● **70 Vesoul** CFAA de Haute-Saône ^A
03 84 96 85 00 • vesoul-agrocampus.fr
◆ **70 Rioz** MFR
03 84 91 81 94 • mfr-rioz.fr
● **71 Charnay-lès-Mâcon** EREA Claude Brosse ^{TP}
03 85 20 96 90 • erea71-claudebrosse.ac-dijon.fr
● **71 Saint-Marcel** CFAA de Saône-et-Loire ^A
03 85 85 50 00 • epl-fontaines.fr
● **89 Gron** MFR du Sénonais ^A
03 86 64 82 82 • mfrgron.com
● **89 Joigny** EREA Jules Verne ^{TP}
03 86 62 07 90 • lyc-jverne-joigny.eclat-bfc.fr
● **89 Venoy** CFAA de l'Yonne ^A
03 86 45 15 23 • terresdelyonne.com
● **90 Valdoie** CFAA du Territoire de Belfort ^A
03 84 58 49 61 • valdoie-formation.fr
● **90 Valdoie** Lycée agricole Lucien Quelet ^{TP}
03 84 58 49 60 • valdoie-formation.fr

CAP ASSISTANT TECHNIQUE EN MILIEUX FAMILIAL ET COLLECTIF

● **21 Dijon** Lycée Le Castel ^{TP}
03 80 76 70 00 • lyc-lecastel-dijon.eclat-bfc.fr/
◆ **21 Dijon** Lycée privé Les Arcades ^{TP}
03 80 68 48 28 • lyceelesarcades.com
● **21 Semur-en-Auxois** Lycée Anna Judic ^{TP}
03 80 89 70 00 • lyc21-annajudic.ac-dijon.fr
● **25 Audincourt** Lycée professionnel Nelson Mandela ^{TP}
03 81 36 22 00 • lyc-nmandela-audincourt.eclat-bfc.fr
● **25 Baume-lès-Dames** Lycée professionnel Jouffroy d'Abbans ^{TP}
03 81 84 02 77 • lyc-jdabbans-baume-les-dames.eclat-bfc.fr
● **25 Besançon** Lycée professionnel Condé-TP
03 81 82 60 60 • lyc-conde-besancon.eclat-bfc.fr
◆ **25 Besançon** Lycée professionnel privé Sainte-Famille ^{TP}
03 81 52 99 51 • stefamille-steursule.fr/lycee-sainte-famille
● **39 Dole** Lycée professionnel Jacques Prévert ^{TP}
03 84 79 62 63 • lyc-jprevert-dole.eclat-bfc.fr
● **58 Nevers** Lycée professionnel Jean Rostand ^{TP}
03 86 60 36 00 • lp58-rostand.ac-dijon.fr
● **70 Luxeuil-les-Bains** Lycée Lumière ^{TP A}
03 84 40 21 21 • lyc-lumiere.ac-besancon.fr/
● **71 Blanzly** Lycée professionnel Claudie Haigneré ^{TP}
03 85 67 76 20 • lyc-chaignere-blanzy.eclat-bfc.fr/

● Établissement public ◆ Établissement privé

● **71 Louhans** Lycée Henri Vincenot **TP**
03 85 76 43 00 • cs-hvincenot-louhans.eclat-bfc.fr/

● **89 Joigny** EREA Jules Verne **TP**

03 86 62 07 90 • lyc-jverne-joigny.eclat-bfc.fr/

● **90 Belfort** Lycée professionnel Raoul

Follereau **TP**

03 84 90 16 00 • lyc-rfollereau-belfort.eclat-bfc.fr/

CAP ELECTRICIEN

● **21 Beaune** Lycée Clos Maire **TP**

03 80 24 40 00 • lyc-closmaire-beaune.eclat-bfc.fr/

21 Dijon Bâtiment CFA BFC **A**

03 72 61 26 12 • batimentcfabourgogne-franche-comte.com/

21 Dijon CFA Saint-Joseph **A**

03 80 59 20 14 • stjodijon.com

● **21 Dijon** Lycée Hippolyte Fontaine **TP**

03 80 38 36 00 • lyc21-hfontaine.sd.ac-dijon.fr

25 Besançon Bâtiment CFA BFC **A**

03 72 61 26 12 • batimentcfabourgogne-franche-comte.com/

● **25 Besançon** Lycée professionnel Pierre-Adrien Pâris **TP**

03 81 47 60 60 • lyc-paparis-besancon.eclat-bfc.fr/

◆ **25 Besançon** Lycée professionnel privé Saint-Joseph **TP A**

03 81 47 27 57 • stjoseph-stpaul.org/

25 Exincourt CFAI Nord Franche-Comté **A**

03 81 32 67 32 • cfai.org

39 Dole CFAI Sud Franche-Comté **A**

03 84 82 91 70 • cfai.org

● **39 Lons-le-Saunier** Lycée professionnel du bâtiment Le Corbusier **TP**

03 84 86 13 13 • lyc-lecorbusier-lons-le-saunier.eclat-bfc.fr/

58 Marzy Bâtiment CFA BFC **A**

03 72 61 26 12 • batimentcfabourgogne-franche-comte.com/

● **70 Lure** Lycée G. Colomb **TP A**

03 84 89 03 80 • lyc-colomb.ac-besancon.fr

70 Vesoul CFAI Nord Franche-Comté **A**

03 81 32 67 32 • cfai.org

71 Autun Bâtiment CFA BFC **A**

03 72 61 26 12 • batimentcfabourgogne-franche-comte.com/

● **71 Mâcon** Lycée René Cassin **TP**

03 85 39 53 50 • lyc71-cassin.ac-dijon.fr

● **71 Paray-le-Monial** Lycée professionnel Astier **TP**

03 85 81 02 58 • lyc71-astier.ac-dijon.fr

89 Auxerre Bâtiment CFA BFC

03 72 61 26 12 • batimentcfabourgogne-franche-comte.com/

● **89 Auxerre** Lycée Jean-Joseph Fourier **TP A**

03 86 72 53 10 • lyc89-fourier.ac-dijon.fr

● **90 Bavilliers** Lycée professionnel Denis Diderot **TP**

03 84 57 37 27 • lyc-ddiderot-bavilliers.eclat-bfc.fr/

CAP INSTALLATEUR EN FROID ET CONDITIONNEMENT D'AIR

● **70 Vesoul** Lycée professionnel Luxem-

bourg **TP**

03 84 97 31 00 • lycee-luxembourg.fr

CAP MONTEUR EN INSTALLATIONS SANITAIRES

21 Dijon Bâtiment CFA BFC **A**

03 72 61 26 12 • batimentcfabourgogne-franche-comte.com/

21 Dijon CFA Saint-Joseph **A**

03 80 59 20 14 • stjodijon.com

21 Dijon Les Compagnons du Devoir **A**

03 80 67 75 93 • compagnons-du-devoir.com



● **21 Dijon** Lycée Hippolyte Fontaine **TP**

03 80 38 36 00 • lyc21-hfontaine.sd.ac-dijon.fr

39 Mouchard Institut Européen de Formation des Compagnons du Tour de France **A**

03 84 73 82 46 • mouchard-ief.compagnonsdutourdefrance.org/

58 Marzy Bâtiment CFA BFC **A**

03 72 61 26 12 • batimentcfabourgogne-franche-comte.com/

71 Autun Bâtiment CFA BFC **A**

03 72 61 26 12 • batimentcfabourgogne-franche-comte.com/

● **71 Chalon-sur-Saône** Lycée professionnel des métiers Jeannette Guyot **TP**

03 85 97 44 00 • lyc-dugast-dumorey-chalon-sur-saone.eclat-bfc.fr/

89 Auxerre Bâtiment CFA BFC **A**

03 72 61 26 12 • batimentcfabourgogne-franche-comte.com/

● **89 Auxerre** Lycée Jean-Joseph Fourier **TP**

03 86 72 53 10 • lyc89-fourier.ac-dijon.fr

CAP MONTEUR EN INSTALLATIONS THERMIQUES

21 Dijon Bâtiment CFA BFC **A**

03 72 61 26 12 • batimentcfabourgogne-franche-comte.com/

21 Dijon Les Compagnons du Devoir **A**

03 80 67 75 93 • compagnons-du-devoir.com

● **21 Dijon** Lycée Hippolyte Fontaine **TP**

03 80 38 36 00 • lyc21-hfontaine.sd.ac-dijon.fr

25 Besançon Bâtiment CFA BFC **A**

03 72 61 26 12 • batimentcfabourgogne-franche-comte.com/

25 Bethoncourt Bâtiment CFA BFC **A**

03 72 61 26 12 • batimentcfabourgogne-franche-comte.com/

● **39 Lons-le-Saunier** Lycée professionnel du bâtiment Le Corbusier **TP A**

03 84 86 13 13 • lyc-lecorbusier-lons-le-saunier.eclat-bfc.fr/

39 Mouchard Institut Européen de Formation des Compagnons du Tour de France **A**

03 84 73 82 46 • mouchard-ief.compagnonsdutourdefrance.org/

58 Marzy Bâtiment CFA BFC **A**

03 72 61 26 12 • batimentcfabourgogne-franche-comte.com/

71 Autun Bâtiment CFA BFC **A**

03 72 61 26 12 • batimentcfabourgogne-franche-comte.com/

● **71 Chalon-sur-Saône** Lycée professionnel des métiers Jeannette Guyot **TP**

03 85 97 44 00 • lyc-dugast-dumorey-chalon-sur-saone.eclat-bfc.fr/

89 Auxerre Bâtiment CFA BFC

03 72 61 26 12 • batimentcfabourgogne-franche-comte.com/

CAP MÉTIERS DE L'ENTRETIEN DES TEXTILES OPTION A BLANCHISSERIE

● **71 Mâcon** Lycée professionnel écono-

mique et hôtelier Alexandre Dumaine **TP**

03 85 20 51 71 • lyc-adumaine-macon.eclat-bfc.fr/

CAP MÉTIERS DE L'ENTRETIEN DES TEXTILES OPTION B PRESSING

● **21 Dijon** Lycée Le Castel **TP**

03 80 76 70 00 • lyc-lecastel-dijon.eclat-bfc.fr/

2^{DE} PRO

2^{DE} PRO MÉTIERS DES TRANSITIONS NUMÉRIQUE ET ÉNERGÉTIQUE

- Bac PRO Cybersecurity, informatique et réseaux, électronique
- Bac PRO Installateur en chauffage, climatisation et énergies renouvelables
- Bac PRO Maintenance et efficacité énergétique
- Bac PRO Métiers de l'électricité et de ses environnements connectés
- Bac PRO Métiers du froid et des énergies renouvelables

- **21 Auxonne** Lycée Prieur de la Côte-d'Or TP
03 80 27 00 00 • lycee-prieur.fr
- **21 Beaune** Lycée Clos Maire TP
03 80 24 40 00 • lyc-closmaire-beaune.eclat-bfc.fr
- **21 Chenôve** Lycée professionnel Antoine TP
03 80 52 23 23 • lyc21-antoine.ac-dijon.fr
- **21 Dijon** Lycée Hippolyte Fontaine TP
03 80 38 36 00 • lyc21-hfontaine.sd.ac-dijon.fr
- ◆ **21 Dijon** Lycée privé Saint Joseph La Salle TP
03 80 59 20 20 • stjodijon.com
- **21 Montbard** Lycée professionnel Eugène Guillaume TP
03 80 92 01 00 • lyceedemontbard.fr
- **25 Audincourt** Lycée professionnel Nelson Mandela TP
03 81 36 22 00 • lyc-nmandela-audincourt.eclat-bfc.fr
- **25 Baume-les-Dames** Lycée professionnel Jouffroy d'Abbans TP
03 81 84 02 77 • lyc-jdabbans-baume-les-dames.eclat-bfc.fr
- **25 Besançon** Lycée Jules Haag TP
03 81 81 01 45 • lycee-juleshaag.fr
- ◆ **25 Besançon** Lycée professionnel privé Saint-Joseph TP
03 81 47 27 57 • stjoseph-stpaul.org/
- **25 Besançon** Lycée professionnel Pierre-Adrien Pâris TP
03 81 47 60 60 • lyc-paparis-besancon.eclat-bfc.fr
- **25 Pontarlier** Lycée professionnel Tous-saint Louverture TP
03 81 39 02 21 • lyc-tlouverture-pontarlier.eclat-bfc.fr
- ◆ **25 Pontarlier** Lycée professionnel privé Saint-Bénigne TP
03 81 39 16 37 • ecpontarlier.fr

- ◆ **39 Dole** Lycée privé Pasteur Mont-Roland
03 84 79 66 00 • pasteurmontroland.com
- **39 Dole** Section d'enseignement professionnel du lycée Jacques Duhamel TP
03 84 79 78 00 • lycee-jacques-duhamel-dole-franche-comte.php
- ◆ **39 Lons-le-Saunier** Lycée professionnel privé Sainte-Marie TP
03 84 47 09 67 • enseignement-catholique-ledonien.fr/
- **39 Lons-le-Saunier** Lycée professionnel du bâtiment Le Corbusier TP
03 84 86 13 13 • lyc-lecorbusier-lons-le-saunier.eclat-bfc.fr
- ◆ **39 Mouchard** Institut Européen de Formation des Compagnons du Tour de France TP
03 84 73 82 46 • mouchard-ief.compagnonsdutourdefrance.org
- **39 Saint-Claude** Lycée Pré Saint-Sauveur TP
03 84 45 33 03 • cs-prestsauveur-saint-claude.eclat-bfc.fr
- **58 Cosne-Cours-sur-Loire** Lycée Pierre-Gilles de Gennes TP
03 86 28 23 45 • lyc-pgdegennes-cosne-cours-sur-loire.eclat-bfc.fr/
- **58 Fouchambault** Lycée professionnel Pierre Bérégofovoy TP
03 86 93 93 00 • lyc58-pierreberegovoy.ac-dijon.fr
- ◆ **58 Nevers** Centre Scolaire Notre-Dame, Lycée polyvalent TP
03 86 71 65 10 • csnd58.fr
- **70 Héricourt** Lycée Louis Aragon TP
03 84 56 72 72 • lyceearagon.fr
- **70 Lure** Lycée G. Colomb TP
03 84 89 03 80 • lyc-colomb.ac-besancon.fr
- **70 Vesoul** Lycée professionnel Luxembourg TP
03 84 97 31 00 • lycee-luxembourg.fr
- **71 Blanzay** Lycée professionnel Claudie Haigneré TP
03 85 67 76 20 • lyc-chaignere-blanzy.eclat-bfc.fr/
- **71 Chalon-sur-Saône** Lycée polyvalent Niépce Balleure TP
03 85 97 96 00 • cite-niepce-balleure.fr
- **71 Chalon-sur-Saône** Lycée professionnel des métiers Jeannette Guyot TP
03 85 97 44 00 • lyc-dugast-dumorey-chalon-sur-saone.eclat-bfc.fr/
- **71 Le Creusot** Lycée Léon Blum TP
03 85 77 67 00 • lyc-lblum-le-creusot.eclat-bfc.fr/
- **71 Mâcon** Lycée René Cassin TP
03 85 39 53 50 • lyc71-cassin.ac-dijon.fr
- ◆ **71 Mâcon** Lycée privé Frédéric Ozanam TP
03 85 21 09 80 • notre-dame-ozanam.fr/
- **89 Auxerre** Lycée Jean-Joseph Fourier TP
03 86 72 53 10 • lyc89-fourier.ac-dijon.fr
- ◆ **89 Joigny** Lycée privé Saint-Jacques TP
03 86 62 57 25 • saintjacquesjoigny.fr/accueil/college-lycee-pro-saint-jacques
- **89 Sens** Lycée professionnel Pierre et Marie Curie TP
03 86 95 72 00 • lyc-janot-curie-sens.eclat-bfc.fr/

- **90 Baviillers** Lycée professionnel Denis Diderot TP
03 84 57 37 27 • lyc-ddiderot-baviillers.eclat-bfc.fr
- **90 Delle** Lycée professionnel Jules Ferry TP
03 84 58 49 10 • lyc-jferry-delle.eclat-bfc.fr

2^{DE} PRO NATURE-JARDIN-PAYSAGE-FORÊT

- Bac PRO Aménagements paysagers
- Bac PRO Forêt
- Bac PRO Gestion des milieux naturels et de la faune

- ◆ **25 Besançon** Lycée agrotechnologique privé François-Xavier TP
03 81 25 01 40 • lycee-francoisxavier.fr/
- **25 Dannemarie-sur-Crète** Lycée agricole Granvelle TP
03 81 58 61 41 • granvelle.educagri.fr
- **39 Lons-le-Saunier** Lycée agricole Mancy TP
03 84 47 16 77 • lons-mancy.fr
- **39 Montmorot** Lycée agricole de Lons le Saunier Edgar Faure TP
03 84 87 20 00 • montmorot.educagri.fr
- **58 Sermoise-sur-Loire** Lycée professionnel agricole Plagny TP
03 86 59 72 30 • epleanevers.educagri.fr/lycee-professionnel-de-plagny-sermoise
- ◆ **58 Varzy** Lycée horticole rural privé du Haut-Nivernais TP
03 86 29 45 95 • lycee-varzy.fr
- ◆ **70 Aillevillers-et-Lyaumont** MFR TP
03 84 49 20 15 • mfr-aillevillers.fr
- ◆ **70 Chargey-lès-Gray** MFR TP
03 84 64 80 36 • mfrchargey.fr/
- ◆ **71 Anzy-le-Duc** MFR du Charollais-Brionnais TP
03 85 25 04 78 • mfr-anzy.fr
- **71 Etang-sur-Arroux** Lycée professionnel agricole de la Nature et de la Forêt - Velet TP
03 85 86 59 50 • epldevelet.fr
- **71 Tournus** Lycée professionnel agricole de l'horticulture et du paysage Les Perrières TP
03 85 32 26 00 • epl-tournus.educagri.fr
- ◆ **89 Gron** MFR du Sénonais TP
03 86 64 82 82 • mfrgron.fr/
- **89 Venoy** Lycée agricole d'Auxerre - La Brosse TP
03 86 94 60 00 • terresdelyonne.com
- **90 Valdoie** Lycée agricole Lucien Quelet TP
03 84 58 49 60 • valdoie-formation.fr

● Établissement public ◆ Établissement privé

2^{DE} PRO PRODUCTIONS

- Bac PRO Agroéquipement
- Bac PRO Conduite de productions aquacoles
- Bac PRO Conduite de productions horticoles
- Bac PRO Conduite et gestion de l'entreprise agricole
- Bac PRO Conduite et gestion de l'entreprise hippique
- Bac PRO Conduite et gestion de l'entreprise viticole
- Bac PRO Conduite et gestion d'une entreprise du secteur canin et félin

- **21 Beaune** Lycée viticole TP
03 80 26 35 80 • lavitibeaune.com
- **21 Châtillon-sur-Seine** Lycée La Barotte Haute Côte-d'Or TP
03 80 91 53 03 • labarotte.fr
- ◆ **21 Pouilly-en-Auxois** MFR Auxois-Sud Morvan TP
03 80 64 84 90 • mfrasm.fr
- ◆ **21 Quetigny** MFR TP
03 80 46 35 49 • mfrquetigny.fr
- ◆ **21 Ruffey-lès-Beaune** MFR Grandchamp TP
03 80 26 61 44 • mfr-grandchamp.fr
- ◆ **21 Semur-en-Auxois** MFR TP
03 80 97 07 08 • formations-canines.com
- **25 Dannemarie-sur-Crète** Lycée agricole Granvelle TP
03 81 58 61 41 • granvelle.educagri.fr
- ◆ **25 Levier** Lycée agricole technologique privé Lasalle TP
03 81 89 58 58 • lycee-lasalle-levier.org
- ◆ **25 Vercel-Villedieu-le-Camp** MFR TP
03 81 56 39 40 • mfr-vercel.com/
- ◆ **39 Amange** MFR TP
03 84 70 61 28 • mfr-amange.fr
- **39 Lons-le-Saunier** Lycée agricole Nancy TP
03 84 47 16 77 • lons-mancy.fr
- **39 Montmorot** Lycée agricole de Lons le Saunier Edgar Faure TP
03 84 87 20 00 • montmorot.educagri.fr
- **58 Challuy** CFAA de la Nièvre TP
03 86 21 66 07 • epleanevers.educagri.fr/cfa-agricole-de-la-nievre/
- **58 Château-Chinon** Lycée agricole du Morvan TP
03 86 79 49 80 • morvanformations.com/
- **58 Cosne-Cours-sur-Loire** Lycée agricole de Nevers-Cosne TP
03 86 26 67 67 • epleanevers.educagri.fr/lycee-viticole-et-agricole-site-de-cosneloire
- ◆ **58 Saint-Saulge** Lycée professionnel Coeur de Nièvre TP
03 86 58 33 87 • lyceecoeurdenievre.fr/
- ◆ **70 Chargey-lès-Gray** MFR TP
03 84 64 80 36 • mfrchargey.fr/
- ◆ **70 Fougerolles-Saint-Valbert** MFR TP
03 84 49 12 94 • mfr-fougerolles.fr
- ◆ **70 Montbozon** MFR TP
03 84 92 31 83 • mfr-montbozon.fr

- **70 Vesoul** Lycée agricole Etienne Munier TP
03 84 96 85 00 • vesoul-agrocampus.fr
- ◆ **71 Anzy-le-Duc** MFR du Charollais-Brionnais TP
03 85 25 04 78 • mfr-anzy.fr
- **71 Davayé** Lycée agricole Lucie Aubrac TP
03 85 33 56 00 • abcdavaye.com
- ◆ **71 Etang-sur-Arroux** MFR TP
03 85 82 32 35 • formationcheval.fr
- **71 Fontaines** Lycée agricole TP
03 85 47 82 82 • epl-fontaines.fr
- ◆ **71 Louhans** Lycée d'enseignement agricole privé de la Bresse TP
03 85 75 53 43 • notredame-louhans.fr/
- ◆ **71 Mazille** MFR du Clunisois TP
03 85 50 80 95 • mfr-mazille.fr/
- **71 Tournus** Lycée professionnel agricole de l'horticulture et du paysage Les Perrières TP
03 85 32 26 00 • epl-tournus.educagri.fr
- ◆ **89 Gron** MFR du Sénonais TP
03 86 64 82 82 • mfrgron.fr/
- **89 Venoy** Lycée agricole d'Auxerre - La Brosse TP
03 86 94 60 00 • terresdelyonne.com
- ◆ **89 Villevalmier** MFR du Jovinien Centre Yonne TP
03 86 91 12 15 • mfrvillevalmier.fr/

BAC PRO

BAC PRO AMÉNAGEMENTS PAYSAGERS

- 21 Quetigny CFAA Quetigny-Plombières A
03 80 71 80 00 • lycee-quetigny.fr
- 39 Montmorot CFAA du Jura A
03 84 87 20 03 • montmorot.educagri.fr
- 58 Challuy CFAA de la Nièvre A
03 86 21 66 07 • epleanevers-cosne.educagri.fr
- **58 Sermoise-sur-Loire** Lycée professionnel agricole Plagny TP
03 86 59 72 30 • epleanevers.educagri.fr/lycee-professionnel-de-plagny-sermoise
- ◆ **58 Varzy** Lycée horticole rural privé du Haut-Nivernais TP
03 86 29 45 95 • lycee-varzy.fr
- ◆ **70 Chargey-lès-Gray** MFR TP A
03 84 64 80 36 • mfrchargey.fr/
- ◆ **71 Anzy-le-Duc** MFR du Charollais-Brionnais TP A
03 85 25 04 78 • mfr-anzy.fr
- 71 Gueugnon CFAA de Saône-et-Loire A
03 85 85 50 00 • epl-fontaines.fr
- 71 Saint-Marcel CFAA de Saône-et-Loire A
03 85 85 50 00 • epl-fontaines.fr

- **71 Tournus** Lycée professionnel agricole de l'horticulture et du paysage Les Perrières TP
03 85 32 26 00 • epl-tournus.educagri.fr
- ◆ **89 Gron** MFR du Sénonais TP A
03 86 64 82 82 • mfrgron.fr/
- 89 Venoy CFAA de l'Yonne A
03 86 45 15 23 • terresdelyonne.com
- **89 Venoy** Lycée agricole d'Auxerre - La Brosse TP
03 86 94 60 00 • terresdelyonne.com
- **90 Valdoie** Lycée agricole Lucien Quelet TP
03 84 58 49 60 • valdoie-formation.fr
- 90 Valdoie CFAA du Territoire de Belfort A
03 84 58 49 61 • valdoie-formation.fr

BAC PRO CONDUITE ET GESTION DE L'ENTREPRISE AGRICOLE

- **21 Châtillon-sur-Seine** Lycée La Barotte Haute Côte-d'Or TP
03 80 91 53 03 • labarotte.fr
- ◆ **21 Pouilly-en-Auxois** MFR Auxois-Sud Morvan TP A
03 80 64 84 90 • mfrasm.fr
- ◆ **21 Quetigny** MFR TP A
03 80 46 35 49 • mfrquetigny.fr
- 21 Quetigny CFAA Quetigny-Plombières A
03 80 71 80 00 • lycee-quetigny.fr
- **25 Dannemarie-sur-Crète** Lycée agricole Granvelle TP
03 81 58 61 41 • granvelle.educagri.fr
- ◆ **25 Levier** Lycée agricole technologique privé Lasalle TP
03 81 89 58 58 • lycee-lasalle-levier.org
- ◆ **25 Vercel-Villedieu-le-Camp** MFR TP A
03 81 56 39 40 • mfr-vercel.com/
- ◆ **39 Amange** MFR TP A
03 84 70 61 28 • mfr-amange.fr
- 39 Montmorot CFAA du Jura A
03 84 87 20 03 • montmorot.educagri.fr
- **39 Montmorot** Lycée agricole de Lons le Saunier Edgar Faure TP
03 84 87 20 00 • montmorot.educagri.fr
- 58 Challuy CFAA de la Nièvre A
03 86 21 66 07 • epleanevers-cosne.educagri.fr
- **58 Château-Chinon** Lycée agricole du Morvan TP
03 86 79 49 80 • morvanformations.com/
- **58 Cosne-Cours-sur-Loire** Lycée agricole de Nevers-Cosne TP
03 86 26 67 67 • epleanevers.educagri.fr/lycee-viticole-et-agricole-site-de-cosneloire
- ◆ **70 Fougerolles-Saint-Valbert** MFR TP A
03 84 49 12 94 • mfr-fougerolles.fr
- ◆ **70 Montbozon** MFR TP A
03 84 92 31 83 • mfr-montbozon.fr
- 70 Vesoul CFAA de Haute-Saône
03 84 96 85 00 • vesoul-agrocampus.fr

● Établissement public ◆ Établissement privé

● **70 Vesoul** Lycée agricole Etienne Munier TP

03 84 96 85 00 • vesoul-agrocampus.fr

◆ **71 Anzy-le-Duc** MFR du Charollais-Brionnais TP A

03 85 25 04 78 • mfr-anzy.fr

● **71 Fontaines** CFAA de Saône-et-Loire A

03 85 85 50 00 • epl-fontaines.fr

● **71 Fontaines** Lycée agricole TP

03 85 47 82 82 • epl-fontaines.fr

● **71 Gueugnon** CFAA de Saône-et-Loire A

03 85 85 50 00 • epl-fontaines.fr

◆ **71 Louhans** Lycée d'enseignement agricole privé de la Bresse TP A

03 85 75 53 43 • notredame-louhans.fr/

◆ **71 Mazille** MFR du Clunisois TP A

03 85 50 80 95 • mfr-mazille.fr/

● **89 Venoy** Lycée agricole d'Auxerre - La Brosse TP

03 86 94 60 00 • terresdelyonne.com

◆ **89 Villevallier** MFR du Jovinien Centre Yonne TP A

03 86 91 12 15 • mfrvillevallier.fr/

BAC PRO FORÊT

● **71 Etang-sur-Arroux** Lycée professionnel agricole de la Nature et de la Forêt - Velet TP

03 85 86 59 50 • epldevelet.fr

BAC PRO GESTION DES MILIEUX NATURELS ET DE LA FAUNE

◆ **25 Besançon** Lycée agrotechnologique privé François-Xavier TP

03 81 25 01 40 • lycee-francoisxavier.fr/

● **39 Montmorot** Lycée agricole de Lons le Saunier Edgar Faure TP

03 84 87 20 00 • montmorot.educagri.fr

● **71 Etang-sur-Arroux** Lycée professionnel agricole de la Nature et de la Forêt - Velet TP

03 85 86 59 50 • epldevelet.fr

BAC PRO HYGIÈNE, PROPRIÉTÉ, STÉRILISATION

● **25 Audincourt** Lycée professionnel Nelson Mandela TP A

03 81 36 22 00 • lyc-nmandela-audincourt.eclat-bfc.fr

● **58 Nevers** Lycée professionnel Jean Rostand TP A

03 86 60 36 00 • lp58-rostand.ac-dijon.fr

● **71 Blanzay** Lycée professionnel Claudie Haigneré TP A

03 85 67 76 20 • lyc-chaignere-blanzay.eclat-bfc.fr/

BAC PRO INSTALLATEUR EN CHAUFFAGE, CLIMATISATION ET ÉNERGIES RENOUVELABLES

● **39 Lons-le-Saunier** Lycée professionnel du bâtiment Le Corbusier TP A

03 84 86 13 13 • lyc-lecorbusier-lons-le-saunier.eclat-bfc.fr

● **39 Mouchard** Institut Européen de Formation des Compagnons du Tour de France A

03 84 73 82 46 • mouchard-ief.compagnonsdutourdefrance.org/

● **70 Héricourt** Lycée Louis Aragon TP A

03 84 56 72 72 • lyceearagon.fr

● **71 Chalon-sur-Saône** Lycée professionnel des métiers Jeannette Guyot TP

03 85 97 44 00 • lyc-dugast-dumorey-chalon-sur-saone.eclat-bfc.fr/

● **71 Mâcon** Lycée René Cassin TP

03 85 39 53 50 • lyc71-cassin.ac-dijon.fr

● **89 Auxerre** Lycée Jean-Joseph Fourier TP

03 86 72 53 10 • lyc89-fourier.ac-dijon.fr

BAC PRO MAINTENANCE ET EFFICACITÉ ÉNERGÉTIQUE

● **21 Dijon** Lycée Hippolyte Fontaine TP

03 80 38 36 00 • lyc21-hfontaine.sd.ac-dijon.fr

● **25 Besançon** Lycée professionnel Pierre-Adrien Pâris TP A

03 81 47 60 60 • lyc-paparis-besancon.eclat-bfc.fr

● **70 Héricourt** Lycée Louis Aragon TP A

03 84 56 72 72 • lyceearagon.fr

● **71 Blanzay** Lycée professionnel Claudie Haigneré TP

03 85 67 76 20 • lyc-chaignere-blanzay.eclat-bfc.fr/

● **71 Mâcon** Lycée René Cassin TP

03 85 39 53 50 • lyc71-cassin.ac-dijon.fr

BAC PRO MÉTIERS DU FROID ET DES ÉNERGIES RENOUVELABLES

◆ **21 Dijon** Lycée privé Saint Joseph La Salle TP

03 80 59 20 20 • stjodijon.com

● **21 Dijon** Lycée Hippolyte Fontaine TP

03 80 38 36 00 • lyc21-hfontaine.sd.ac-dijon.fr

◆ **39 Lons-le-Saunier** Lycée professionnel privé Sainte-Marie TP

03 84 47 09 67 • enseignement-catholique-ledonien.fr/

● **70 Vesoul** Lycée professionnel Luxembourg TP A

03 84 97 31 00 • lycee-luxembourg.fr

● **71 Blanzay** Lycée professionnel Claudie Haigneré TP

03 85 67 76 20 • lyc-chaignere-blanzay.eclat-bfc.fr/

BAC PRO MÉTIERS DU PRESSING ET DE LA BLANCHISSERIE

● **25 Montbéliard** Lycée Professionnel Les Huisselets A

03 81 48 12 30 • cfa-academique-fcomte.fr/

BAC PRO PROCÉDÉS DE LA CHIMIE, DE L'EAU ET DES PAPIERS-CARTONS

● **39 Dole** Lycée Jacques Duhamel TP A

03 84 79 78 00 • lycee-jacques-duhamel-dole-jura.fr/fr/lycee-jacques-duhamel-dole-franche-comte.php

● **58 Cosne-Cours-sur-Loire** Lycée Pierre-Gilles de Gennes TP A

03 86 28 23 45 • lyc-pgdegennes-cosne-cours-sur-loire.eclat-bfc.fr/

BAC PRO SYSTÈMES NUMÉRIQUES OPTION B AUDIOVISUELS, RÉSEAU ET ÉQUIPEMENT DOMESTIQUES

● **21 Montbard** Lycée Professionnel Eugène A Guillaume

03 45 62 76 38 • bourgogne-greta.fr/gip-ftlv-de-bourgogne/

● **70 Vesoul** Lycée Professionnel Luxembourg A

03 81 48 12 30 • cfa-academique-fcomte.fr/

● **71 Blanzay** Lycée Professionnel Claudie Haigneré A

03 45 62 76 38 • bourgogne-greta.fr/gip-ftlv-de-bourgogne/

● **71 Chalon-sur-Saône** Lycée Polyvalent Niepce / Balleure A

03 45 62 76 38 • bourgogne-greta.fr/gip-ftlv-de-bourgogne/

● **90 Bavilliers** Lycée Professionnel Denis Diderot A

03 81 48 12 30 • cfa-academique-fcomte.fr/

BAC PRO TECHNICIEN GÉOMÈTRE - TOPOGRAPHE

● **21 Dijon** Lycée Les Marcs d'Or TP

03 80 41 00 60 • lyc-lesmarcsdor-dijon.eclat-bfc.fr/

● Établissement public ◆ Établissement privé

● **25 Besançon** Lycée professionnel Pierre-Adrien Pâris **TP A**
03 81 47 60 60 • lyc-paparis-besancon.
eclat-bfc.fr

**BAC PRO TECHNIQUES
D'INTERVENTIONS SUR
INSTALLATIONS NUCLÉAIRES**

.....

● **71 Le Creusot** Lycée Léon Blum **TP**
03 85 77 67 00 • lyc-lblum-le-creusot.
eclat-bfc.fr/

● Établissement public ◆ Établissement privé

GESTION DES ENTREPRISES, COMPTABILITÉ



QUELS MÉTIERS ?

Assistant-e de gestion PME-PMI

Assistant-e ressources humaines

Comptable

Expert-e-comptable

Gestionnaire de paie

Logisticien-ne

Secrétaire de mairie

Secrétaire juridique

Secrétaire médicale

...

2^{DE} PRO

2^{DE} PRO MÉTIERS DE LA GESTION ADMINISTRATIVE, DU TRANSPORT ET DE LA LOGISTIQUE

- Bac PRO Assistance à la gestion des organisations et de leurs activités
- Bac PRO Logistique
- Bac PRO Organisation de transport de marchandises

- **21 Beaune** Lycée Étienne-Jules Marey TP
03 80 24 83 00 • lycee-marey-beaune.fr
- **21 Chenôve** Lycée professionnel Antoine TP
03 80 52 23 23 • lyc21-antoine.ac-dijon.fr
- **21 Dijon** Lycée Simone Weil TP
03 80 63 04 80 • lycee-simoneveil-dijon.org
- ◆ **21 Dijon** Lycée privé Saint-Bénigne TP
03 80 58 33 43 • sb-lycee.fr
- ◆ **21 Dijon** Lycée privé Les Arcades TP
03 80 68 48 28 • lyceelesarcades.com
- **21 Semur-en-Auxois** Lycée Anna Judic TP
03 80 89 70 00 • lyc21-annajudic.ac-dijon.fr
- **25 Baume-les-Dames** Lycée professionnel Jouffroy d'Abbans TP
03 81 84 02 77 • lyc-jdabbans-baume-les-dames.eclat-bfc.fr
- ◆ **25 Besançon** Lycée professionnel privé Sainte-Famille TP
03 81 52 99 51 • stefamille-steursule.fr/lycee-sainte-famille



Le métier de comptable a de beaux jours devant lui...

Il a été élu métier le plus recherché en 2021 ! Un métier qui se renouvelle grâce à la digitalisation des fonctions comptables et financières.
(Source : Adecco Analytics)

▶ [Présentation du métier youtube.com](https://www.youtube.com/watch?v=...)

- **25 Besançon** Lycée professionnel Tristan Bernard TP
03 81 52 00 01 • lyc-tbernard-besancon.eclat-bfc.fr
- **25 Montbéliard** Lycée professionnel les Huisselets TP
03 81 99 31 00 • lyc-leshuisselets-montbeliard.eclat-bfc.fr
- **25 Pontarlier** Lycée Xavier Marmier TP
03 81 46 94 80 • lycee-xavier-marmier.fr/accueil/les-formations/
- ◆ **39 Champagnole** Lycée professionnel privé Jeanne d'Arc TP
03 84 52 70 70 • centrescolairejeannedarc.fr
- ◆ **39 Dole** Lycée privé Pasteur Mont-Roland TP
03 84 79 66 00 • pasteurmontroland.com
- **39 Dole** Lycée professionnel Jacques Prévert TP
03 84 79 62 63 • lyc-jprevert-dole.eclat-bfc.fr

- **39 Lons-le-Saunier** Lycée professionnel Montciel TP
03 84 85 65 00 • lyc-montciel-lons-le-saunier.eclat-bfc.fr
- **39 Saint-Claude** Lycée Pré Saint-Sauveur TP
03 84 45 33 03 • cs-prestsauveur-saint-claude.eclat-bfc.fr
- **58 Fourchambault** Lycée professionnel Pierre Bérégovoy TP
03 86 93 93 00 • lyc58-pierreberegovoy.ac-dijon.fr
- **58 Nevers** Lycée professionnel Jean Rostand TP
03 84 89 00 30 • lp58-rostand.ac-dijon.fr
- **70 Gray** Lycée Augustin Cournot TP
03 84 65 07 01 • lycee-cournot.fr
- ◆ **70 Lure** Lycée professionnel privé Sainte-Anne Saint-Joseph TP
03 84 89 00 90 • steanne-stjoseph.fr
- **70 Luxeuil-les-Bains** Lycée Lumière TP
03 84 40 21 21 • lyc-lumiere.ac-besancon.fr/
- **70 Vesoul** Lycée professionnel Pontarcher TP
03 84 97 03 33 • lycee-pontarcher.fr
- **71 Chalon-sur-Saône** Lycée Mathias TP
03 85 97 48 00 • lycee-mathias.fr
- **71 Chalon-sur-Saône** Lycée professionnel des métiers Jeannette Guyot TP
03 85 97 44 00 • lyc-dugast-dumorey-chalon-sur-saone.eclat-bfc.fr/
- ◆ **71 Chalon-sur-Saône** Lycée privé Saint-Charles TP
03 85 45 83 35 • saintcharles71.fr
- **71 Charolles** Lycée Julien Wittmer TP
03 85 88 01 00 • lycee-wittmer.net
- **71 Le Creusot** Lycée Léon Blum TP
03 85 77 67 00 • lyc-lblum-le-creusot.eclat-bfc.fr/
- **71 Louhans** Lycée Henri Vincenot TP
03 85 76 43 00 • cs-hvincenot-louhans.eclat-bfc.fr/

● Établissement public ◆ Établissement privé

- **71 Mâcon** Lycée professionnel économique et hôtelier Alexandre Dumaine TP
03 85 20 51 71 • lyc-adumaine-macon.eclat-bfc.fr/
- **89 Auxerre** Lycée professionnel Saint-Germain TP
03 86 94 94 60 • lyceesaintgermain.fr
- ◆ **89 Auxerre** Groupe scolaire Saint-Joseph La Salle TP
03 86 94 23 60 • saint-joseph-auxerre.fr
- **89 Joigny** Lycée Louis Davier TP
03 86 92 40 00 • lyceedavier.fr
- **89 Sens** Lycée professionnel Pierre et Marie Curie TP
03 86 95 72 00 • lyc-janot-curie-sens.eclat-bfc.fr/
- ◆ **90 Belfort** Lycée professionnel privé Saint-Joseph TP
03 84 46 62 72 • college-lycee.com/lycee-professionnel-prive-saint-joseph/Belfort-0900425Y#presentation
- **90 Belfort** Lycée professionnel Raoul Follereau TP
03 84 90 16 00 • lyc-rfollereau-belfort.eclat-bfc.fr
- **90 Delle** Lycée professionnel Jules Ferry TP
03 84 58 49 10 • lyc-jferry-delle.eclat-bfc.fr

BAC PRO

BAC PRO ASSISTANCE À LA GESTION DES ORGANISATIONS ET DE LEURS ACTIVITÉS

- **21 Beaune** Lycée Étienne-Jules Marey TP
03 80 24 83 00 • lycee-marey-beaune.fr
- **21 Dijon** Lycée Simone Weil TP
03 80 63 04 80 • lycee-simoneweil-dijon.org
- ◆ **21 Dijon** Lycée privé Saint-Bénigne TP
03 80 58 33 43 • sb-lycee.fr
- ◆ **21 Dijon** Lycée privé Les Arcades TP A
03 80 68 48 28 • lyceelesarcades.com
- **21 Semur-en-Auxois** Lycée Anna Judic TP
03 80 89 70 00 • lyc21-annajudic.ac-dijon.fr
- **25 Baume-les-Dames** Lycée professionnel Jouffroy d'Abbans TP A
03 81 84 02 77 • lyc-jdabbans-baume-les-dames.eclat-bfc.fr
- **25 Besançon** Lycée professionnel Tristan Bernard TP A
03 81 52 00 01 • lyc-tbernard-besancon.eclat-bfc.fr
- ◆ **25 Besançon** Lycée professionnel privé Sainte-Famille TP
03 81 52 99 51 • stefamille-steursule.fr/lycee-sainte-famille
- **25 Montbéliard** Lycée professionnel les Huisselets TP A
03 81 99 31 00 • lyc-leshuisselets-montbeliard.eclat-bfc.fr

- **25 Pontarlier** Lycée Xavier Marmier TP
03 81 46 94 80 • lycee-xavier-marmier.fr/accueil/les-formations/
- ◆ **39 Champagnole** Lycée professionnel privé Jeanne d'Arc TP
03 84 52 70 70 • centrescolairejeannedarc.fr
- ◆ **39 Dole** Lycée privé Pasteur Mont-Roland TP
03 84 79 66 00 • pasteurmontroland.com
- **39 Saint-Claude** Lycée Professionnel Pré Saint-Sauveur A
03 81 48 12 30 • cfa-academique-fcomte.fr/
- **39 Lons-le-Saunier** Lycée professionnel Montciel TP
03 84 85 65 00 • lyc-montciel-lons-le-saunier.eclat-bfc.fr
- **58 Nevers** Lycée professionnel Jean Rostand TP
03 86 60 36 00 • lp58-rostand.ac-dijon.fr
- **70 Gray** Lycée Augustin Cournot TP
03 84 65 07 01 • lycee-cournot.fr
- ◆ **70 Lure** Lycée professionnel privé Sainte-Anne Saint-Joseph TP A
03 84 89 00 90 • steanne-stjoseph.fr
- **70 Luxeuil-les-Bains** Lycée Lumière TP A
03 84 40 21 21 • lyc-lumiere.ac-besancon.fr/
- **70 Vesoul** Lycée professionnel Pontarcher TP A
03 84 97 03 33 • lycee-pontarcher.fr
- ◆ **71 Chalon-sur-Saône** Lycée privé Saint-Charles TP
03 85 45 83 35 • saintcharles71.fr
- **71 Chalon-sur-Saône** Lycée de la nouvelle chance TP
03 85 97 22 44 • lyceenouvellechance.ac-dijon.fr/
- **71 Chalon-sur-Saône** Lycée Mathias TP
03 85 97 48 00 • lycee-mathias.fr
- **71 Charolles** Lycée Julien Wittmer TP
03 85 88 01 00 • lycee-wittmer.net
- **71 Le Creusot** Lycée Léon Blum TP
03 85 77 67 00 • lyc-lblum-le-creusot.eclat-bfc.fr/
- **71 Louhans** Lycée Henri Vincenot TP
03 85 76 43 00 • cs-hvincenot-louhans.eclat-bfc.fr/

- **71 Mâcon** Lycée professionnel économique et hôtelier Alexandre Dumaine TP
03 85 20 51 71 • lyc-adumaine-macon.eclat-bfc.fr/
- **89 Auxerre** Lycée professionnel TP Saint-Germain
03 86 94 94 60 • lyceesaintgermain.fr
- **89 Joigny** Lycée Louis Davier TP
03 86 92 40 00 • lyceedavier.fr
- **89 Sens** Lycée professionnel Pierre et Marie Curie TP
03 86 95 72 00 • lyc-janot-curie-sens.eclat-bfc.fr/
- **90 Belfort** Lycée professionnel Raoul Follereau TP A
03 84 90 16 00 • lyc-rfollereau-belfort.eclat-bfc.fr
- ◆ **90 Belfort** Lycée professionnel privé Saint-Joseph TP A
03 84 46 62 72 • college-lycee.com/lycee-professionnel-prive-saint-joseph/Belfort-0900425Y#presentation
- **90 Delle** Lycée professionnel Jules Ferry TP A
03 84 58 49 10 • lyc-jferry-delle.eclat-bfc.fr

BAC PRO MÉTIERS DE L'ACCUEIL

- **21 Beaune** Lycée Étienne-Jules Marey TP
03 80 24 83 00 • lycee-marey-beaune.fr
- **21 Dijon** Lycée Simone Weil TP
03 80 63 04 80 • lycee-simoneweil-dijon.org
- **25 Besançon** Lycée professionnel Tristan Bernard TP
03 81 52 00 01 • lyc-tbernard-besancon.eclat-bfc.fr
- **25 Montbéliard** Lycée professionnel les Huisselets TP A
03 81 99 31 00 • lyc-leshuisselets-montbeliard.eclat-bfc.fr
- **25 Pontarlier** Lycée Xavier Marmier TP
03 81 46 94 80 • lycee-xavier-marmier.fr/accueil/les-formations/
- ◆ **39 Champagnole** Lycée professionnel privé Jeanne d'Arc TP
03 84 52 70 70 • centrescolairejeannedarc.fr
- **39 Saint-Claude** Lycée Pré Saint-Sauveur TP A
03 84 45 33 03 • cs-prestsauveur-saint-claude.eclat-bfc.fr
- **58 Nevers** Lycée professionnel Jean Rostand TP
03 86 60 36 00 • lp58-rostand.ac-dijon.fr
- ◆ **58 Nevers** Centre Scolaire Notre-Dame, Lycée polyvalent TP
03 86 71 65 10 • csnd58.fr
- ◆ **70 Gray** Lycée professionnel privé Saint-Pierre Fourier TP A
03 84 65 65 20 • spfgray.net
- ◆ **70 Lure** Lycée professionnel privé Sainte-Anne Saint-Joseph TP A
03 84 89 00 90 • steanne-stjoseph.fr



Revisitez des familles de métiers : Gestion des entreprises, comptabilité

urlr.me/CgWpk

● Établissement public ◆ Établissement privé

● **70 Vesoul** Lycée professionnel Pontarcher

TP A

03 84 97 03 33 • lycee-pontarcher.fr

◆ **71 Autun** Lycée privé Saint-Lazare TP

03 85 86 97 98 • esca71.fr

● **71 Blanzay** Lycée professionnel Claudie

Haigneré TP

03 85 67 76 20 • [lyc-chaignere-blanzy.](http://lyc-chaignere-blanzy.eclat-bfc.fr/)

eclat-bfc.fr/

● **71 Chalon-sur-Saône** Lycée Émiland

Gauthey TP

03 85 42 47 20 • [lyc-egauthey-chalon-sur-](http://lyc-egauthey-chalon-sur-saone.eclat-bfc.fr)

saone.eclat-bfc.fr

● **71 Chalon-sur-Saône** Lycée de la nou-

velle chance TP

03 85 97 22 44 • [\[ac-dijon.fr/\]\(http://ac-dijon.fr/\)](http://lyceenouvellechance.</p></div><div data-bbox=)

● **71 Mâcon** Lycée professionnel écono-

mique et hôtelier Alexandre Dumaine TP

03 85 20 51 71 • [lyc-adumaine-macon.](http://lyc-adumaine-macon.eclat-bfc.fr/)

eclat-bfc.fr/

◆ **71 Paray-le-Monial** Lycée privé Sa-

cré-Coeur TP

03 85 81 03 75 • [ecparay.fr/lycee-sacre-](http://ecparay.fr/lycee-sacre-coeur/)

coeur/

● **89 Joigny** Lycée Louis Davier TP

03 86 92 40 00 • lyceedavier.fr

◆ **90 Belfort** Lycée professionnel privé

Saint-Joseph TP

03 84 46 62 72 • [college-lycee.com/ly-](http://college-lycee.com/lycee-professionnel-prive-saint-joseph/Belfort-0900425Y#presentation)

cee-professionnel-prive-saint-joseph/Belfort-0900425Y#presentation

HÔTELLERIE, RESTAURATION, TOURISME, ALIMENTATION



QUELS MÉTIERS ?

Barman/barmaid

Cuisinier-e

Maître-esse d'hôtel

Réceptionniste

Sommelier-e

...

CAP

CAP AGRICOLE SERVICES AUX PERSONNES ET VENTE EN ESPACE RURAL

- ◆ **21 Agencourt** MFR TP A
03 80 61 02 14 • mfr-agencourt.com
- ◆ **21 Baigneux-les-Juifs** MFR TP A
03 80 96 50 89 • mfrbaigneux.com
- ◆ **21 Saulieu** Lycée professionnel agricole
privé Saint-Dominique TP
03 80 64 17 86 • [lyceesaintdominique-sau-
lieu.fr/](http://lyceesaintdominique-sau-
lieu.fr/)
- ◆ **25 Besançon** Lycée agrotechnologique
privé François-Xavier TP
03 81 25 01 40 • lycee-francoisxavier.fr/
- 25 Les Fins** MFR Les Deux Vals A
03 81 67 06 20 • mfrlesfins.fr
- 25 Pontarlier** MFR A
03 81 39 17 04 • mfr-pontarlier.com
- **39 Lons-le-Saunier** Lycée agricole Mancy
TP A
03 84 47 16 77 • lons-mancy.fr
- **58 Sermoise-sur-Loire** Lycée profession-
nel agricole Plagny TP
03 86 59 72 30 • [epleanevers.educagri.fr/
lycee-professionnel-de-plagny-sermoise](http://epleanevers.educagri.fr/
lycee-professionnel-de-plagny-sermoise)
- 70 Aillevillers-et-Lyaumont** MFR A
03 84 49 20 15 • mfr-aillevillers.fr
- ◆ **70 Gray** Lycée professionnel privé
Sainte-Marie TP
03 84 64 88 59 • lpp-sainte-marie.fr/
- **71 Charolles** Lycée professionnel agricole
TP
03 85 24 28 50 • [epl-fontaines.fr/les-
centres/lycee-de-charolles](http://epl-fontaines.fr/les-
centres/lycee-de-charolles)

- ◆ **71 La Clayette** MFR TP A
03 85 28 07 07 • mfr-la-clayette.com
- ◆ **71 Saint-Martin-en-Bresse** Lycée privé
Reine Antier TP
03 85 47 09 09 • lycee-reineantier.fr/
- **89 Champs-sur-Yonne** Lycée profession-
nel agricole Albert Schweitzer TP
03 86 53 69 09 • terresdelyonne.com
- ◆ **89 Saint-Denis-lès-Sens** Lycée privé
Sainte-Colombe TP
03 86 64 80 00 • saintcolombeformations.fr
- ◆ **89 Toucy** MFR Champeaux TP A
03 86 44 02 02 • mfrtoucy.fr

CAP ASSISTANT TECHNIQUE EN MILIEUX FAMILIAL ET COLLECTIF

- **21 Dijon** Lycée Le Castel TP
03 80 76 70 00 • [lyc-lecastel-dijon.eclat-
bfc.fr/](http://lyc-lecastel-dijon.eclat-
bfc.fr/)
- ◆ **21 Dijon** Lycée privé Les Arcades TP
03 80 68 48 28 • lyceelesarcades.com
- **21 Semur-en-Auxois** Lycée Anna Judic TP
03 80 89 70 00 • lyc21-annajudic.ac-dijon.fr
- **25 Audincourt** Lycée professionnel Nel-
son Mandela TP
03 81 36 22 00 • [lyc-nmandela-audincourt.
eclat-bfc.fr](http://lyc-nmandela-audincourt.
eclat-bfc.fr)
- **25 Baume-les-Dames** Lycée profession-
nel Jouffroy d'Abbans TP
03 81 84 02 77 • [lyc-jdabbans-baume-les-
dames.eclat-bfc.fr](http://lyc-jdabbans-baume-les-
dames.eclat-bfc.fr)
- **25 Besançon** Lycée professionnel Condé
TP
03 81 82 60 60 • [lyc-conde-besancon.
eclat-bfc.fr](http://lyc-conde-besancon.
eclat-bfc.fr)

- ◆ **25 Besançon** Lycée professionnel privé
Sainte-Famille TP
03 81 52 99 51 • [stefamille-steursule.fr/
lycee-sainte-famille](http://stefamille-steursule.fr/
lycee-sainte-famille)
- **39 Dole** Lycée professionnel Jacques
Prévert TP
03 84 79 62 63 • lyc-jprevert-dole.eclat-bfc.fr
- **58 Nevers** Lycée professionnel Jean
Rostand TP
03 86 60 36 00 • lp58-rostand.ac-dijon.fr
- **70 Luxeuil-les-Bains** Lycée Lumière TP A
03 84 40 21 21 • lyc-lumiere.ac-besancon.fr/
- **71 Blanzay** Lycée professionnel Claudie
Haigneré TP
03 85 67 76 20 • [lyc-chaignere-blanzy.
eclat-bfc.fr/](http://lyc-chaignere-blanzy.
eclat-bfc.fr/)
- **71 Louhans** Lycée Henri Vincenot TP
03 85 76 43 00 • [cs-hvincenot-louhans.
eclat-bfc.fr/](http://cs-hvincenot-louhans.
eclat-bfc.fr/)
- **89 Joigny** EREA Jules Verne TP
03 86 62 07 90 • lyc-jverne-joigny.eclat-bfc.fr
- **90 Belfort** Lycée professionnel Raoul
Follereau TP
03 84 90 16 00 • [lyc-rfollereau-belfort.
eclat-bfc.fr](http://lyc-rfollereau-belfort.
eclat-bfc.fr)

CAP BOUCHER

- 21 Longvic** École des Métiers Dijon Métropole
A
03 80 68 48 80 • Écoledesmetiers.fr/
- 25 Besançon** CFA Hilaire de Chardonnet A
03 81 41 29 70 • cfa-hilaire-de-chardonnet.fr
- 39 Gevingey** CFA de la CMA A
03 84 47 33 72 • cmaformation-bfc.fr
- 58 Marzy** C2M Campus Métiers A
03 86 60 83 66 • campusmetiersmarzy.com
- 70 Vesoul** CFA de la CMA A
03 84 76 39 70 • cmaformation-bfc.fr

● Établissement public ◆ Établissement privé

71 Mercurey CIFA Jean Lameloise ^A
03 39 21 22 23 • artisanat-bfc.fr
89 Auxerre CIFA Yonne ^A
03 86 42 03 55 • cifayonne.com
90 Belfort CFA Municipal ^A
03 70 04 80 80 • cfa.mairie-belfort.com



Mais quand on est apprenti, [...] il faut être rigoureux, ponctuel, intéressé, motivé, créatif. Personnellement, je cherche des bonnes personnes avec un bon esprit d'équipe. Et je trouve facilement.

Anthony
boucher charcutier traiteur et ancien apprenti

CAP BOULANGER

21 Longvic École des Métiers Dijon Métropole ^A
03 80 68 48 80 • Ecoledesmetiers.fr/
25 Besançon CFA Hilaire de Chardonnet ^A
03 81 41 29 70 • cfa-hilaire-de-chardonnet.fr
25 Bethoncourt CFA du Pays de Montbéliard ^A
03 81 97 36 37 • cfa-montbeliard.eu/
39 Gevingey CFA de la CMA ^A
03 84 47 33 72 • cmaformation-bfc.fr
58 Marzy C2M Campus Métiers ^A
03 86 60 83 66 • campusmetiersmarzy.com
70 Vesoul CFA de la CMA ^A
03 84 76 39 70 • cmaformation-bfc.fr
71 Mercurey CIFA Jean Lameloise ^A
03 39 21 22 23 • artisanat-bfc.fr
89 Auxerre CIFA Yonne ^A
03 86 42 03 55 • cifayonne.com
90 Belfort CFA Municipal ^A
03 70 04 80 80 • cfa.mairie-belfort.com

CAP CHARCUTIER-TRAITEUR

21 Longvic École des Métiers Dijon Métropole ^A
03 80 68 48 80 • Ecoledesmetiers.fr/
25 Besançon CFA Hilaire de Chardonnet ^A
03 81 41 29 70 • cfa-hilaire-de-chardonnet.fr
39 Gevingey CFA de la CMA ^A
03 84 47 33 72 • cmaformation-bfc.fr
70 Vesoul CFA de la CMA ^A
03 84 76 39 70 • cmaformation-bfc.fr

71 Mercurey CIFA Jean Lameloise ^A
03 39 21 22 23 • artisanat-bfc.fr
89 Auxerre CIFA Yonne ^A
03 86 42 03 55 • cifayonne.com

CAP COMMERCIALISATION ET SERVICES EN HÔTEL-CAFÉ-RESTAURANT

.....

● **21 Dijon** Lycée Le Castel ^{TP}
03 80 76 70 00 • lyc-lecastel-dijon.eclat-bfc.fr/
● **21 Longvic** École des Métiers Dijon Métropole ^A
03 80 68 48 80 • Ecoledesmetiers.fr/
● **21 Semur-en-Auxois** Lycée Anna Judic ^{TP}
03 80 89 70 00 • lyc21-annajudic.ac-dijon.fr
● **25 Besançon** Lycée professionnel Condé ^{TP A}
03 81 82 60 60 • lyc-conde-besancon.eclat-bfc.fr
● **25 Pontarlier** Lycée professionnel Tous-saint Louverture ^{TP}
03 81 39 02 21 • lyc-tlouverture-pontarlier.eclat-bfc.fr
● **39 Arbois** Lycée Hyacinthe Friant ^{TP}
03 84 66 02 44 • lyc-hfriant-poligny.eclat-bfc.fr
39 Gevingey CFA de la CMA ^A
03 84 47 33 72 • cmaformation-bfc.fr
● **58 Château-Chinon** Lycée des métiers François Mitterrand ^{TP}
03 86 79 48 00 • lyc58-fmitterrand.ac-dijon.fr
58 Marzy C2M Campus Métiers ^A
03 86 60 83 66 • campusmetiersmarzy.com
70 Vesoul CFA de la CMA ^A
03 84 76 39 70 • cmaformation-bfc.fr
● **70 Vesoul** Lycée professionnel Pontarcher ^{TP}
03 84 97 03 33 • lycee-pontarcher.fr
71 Chagny Stelo Formation ^A
01 42 65 62 10 • promhote.net
● **71 Mâcon** Lycée professionnel économique et hôtelier Alexandre Dumaine ^{TP}
03 85 20 51 71 • lyc-adumaine-macon.eclat-bfc.fr/
71 Mercurey CIFA Jean Lameloise ^A
03 39 21 22 23 • artisanat-bfc.fr
71 Paray-le-Monial Lycée Professionnel Sacré-Cœur ^A
03 85 81 03 75 • ecparay.fr/centre-formation/
89 Auxerre CIFA Yonne ^A
03 86 42 03 55 • cifayonne.com
● **89 Auxerre** Lycée des métiers Vauban ^{TP}
03 86 72 59 80 • lyc-vauban-auxerre.eclat-bfc.fr
◆ **89 Sens** Lycée privé Saint-Étienne ^{TP}
03 86 65 82 10 • groupesaintetienne.fr/
90 Belfort CFA Municipal ^A
03 70 04 80 80 • cfa.mairie-belfort.com

● Établissement public ◆ Établissement privé

Tu aimerais être chef-fe ?
Tu aimes le travail en équipe ?
Tu es appliqué ?

MAÎTRE.SSE D'HÔTEL

Ça te dit ?

En quoi ça consiste ?

Tu accueilles, tu places, tu conseilles les clients d'un restaurant pour les satisfaire. Tu organises et tu gères les équipes tout en veillant à la bonne réputation de l'établissement. Tu devras être chef-fe de rang avant de faire ce métier.

Quels domaines d'activité ?

En apprentissage, avec le Bac pro Commercialisation et services en restauration, le Bac Sciences et technologies de l'hôtellerie et de la restauration (STHR) et le BTS management en hôtellerie-restauration (Bac +2). La licence pro et certains bachelors (Bac +3) peuvent être envisagés pour la poursuite d'études.



C'est un métier qui est dur et c'est une vocation. Ce métier pour le faire rêver, il y a le voyage, des belles rencontres [...] et on en fait de très belles.

Une maîtresse d'hôtel
(Source : AKTO)

Do you speak english ?

Yes ! Mais pas que... Une 2^e langue est demandée - voire plus dans les restaurants étoilés. En formation, tu fais l'apprentissage d'une langue mais aussi de sa culture pour mieux comprendre les différences culturelles et les anticiper face aux clients.

▶ [Maître d'hôtel youtube.com](https://www.youtube.com/watch?v=...)

CAP CUISINE

- **21 Dijon** Lycée Le Castel TP
03 80 76 70 00 • lyc-lecastel-dijon.eclat-bfc.fr/
- **21 Longvic** École des Métiers Dijon Métropole A
03 80 68 48 80 • Ecoledesmetiers.fr/
- **21 Semur-en-Auxois** Lycée Anna Judic TP
03 80 89 70 00 • lyc21-annajudic.ac-dijon.fr
- **25 Audincourt** Lycée professionnel Nelson Mandela TP
03 81 36 22 00 • lyc-nmandela-audincourt.eclat-bfc.fr
- **25 Besançon** CFA Hilaire de Chardonnet A
03 81 41 29 70 • cfa-hilaire-de-chardonnet.fr
- **25 Besançon** Lycée professionnel Condé TP
03 81 82 60 60 • lyc-conde-besancon.eclat-bfc.fr
- **25 Bethoncourt** CFA du Pays de Montbéliard A
03 81 97 36 37 • cfa-montbeliard.eu/
- **25 Pontarlier** Lycée professionnel Tous-saint Louverture TP
03 81 39 02 21 • lyc-tlouverture-pontarlier.eclat-bfc.fr
- **39 Arbois** Lycée Hyacinthe Friant TP A
03 84 66 02 44 • lyc-hfriant-poligny.eclat-bfc.fr
- **39 Gevingey** CFA de la CMA A
03 84 47 33 72 • cmaformation-bfc.fr
- **58 Château-Chinon** Lycée des métiers François Mitterrand TP
03 86 79 48 00 • lyc58-fmitterrand.ac-dijon.fr
- **58 Cosne-Cours-sur-Loire** Lycée Pierre-Gilles de Gennes TP
03 86 28 23 45 • lyc-pgdegennes-cosne-cours-sur-loire.eclat-bfc.fr/
- **58 Marzy** C2M Campus Métiers A
03 86 60 83 66 • campusmetiersmarzy.com
- **70 Vesoul** CFA de la CMA A
03 84 76 39 70 • cmaformation-bfc.fr
- **70 Vesoul** Lycée professionnel Pontarcher TP
03 84 97 03 33 • lycee-pontarcher.fr
- **71 Chagny** Stelo Formation A
01 42 65 62 10 • promhote.net
- **71 Mâcon** Lycée professionnel économique et hôtelier Alexandre Dumaine TP
03 85 20 51 71 • lyc-adumaine-macon.eclat-bfc.fr/
- **71 Mercurey** CIFA Jean Lameloise A
03 39 21 22 23 • artisanat-bfc.fr
- **71 Paray-le-Monial** Lycée Professionnel Sacré-Cœur A
03 85 81 03 75 • ecparay.fr/centre-formation/
- **89 Auxerre** CIFA Yonne A
03 86 42 03 55 • cifayonne.com
- **89 Auxerre** Lycée des métiers Vauban TP
03 86 72 59 80 • lyc-vauban-auxerre.eclat-bfc.fr
- **89 Villevalmier** MFR Centre Yonne A
03 86 91 12 15 • mfrcentreyonne.fr/

- ◆ **89 Sens** Lycée privé Saint-Étienne TP
03 86 65 82 10 • groupesaintetienne.fr/
- **90 Belfort** CFA Municipal A
03 70 04 80 80 • cfa.mairie-belfort.com

CAP CRÉMIER-FROMAGER

- **25 Besançon** Lycée professionnel Condé TP
03 81 82 60 60 • lyc-conde-besancon.eclat-bfc.fr

CAP PÂTISSIER

- **25 Pontarlier** Lycée professionnel Tous-saint Louverture TP
03 81 39 02 21 • lyc-tlouverture-pontarlier.eclat-bfc.fr
- ◆ **71 Paray-le-Monial** Lycée privé Sacré-Cœur TP
03 85 81 03 75 • ecparay.fr/lycee-sacre-coeur/

CAP POISSONNIER ÉCAILLER

- **25 Bethoncourt** CFA du Pays de Montbéliard A
03 81 97 36 37 • cfa-montbeliard.eu/

CAP PRODUCTION ET SERVICE EN RESTAURATIONS (RAPIDE, COLLECTIVE, CAFÉTÉRIA)

- **21 Dijon** Lycée Le Castel TP
03 80 76 70 00 • lyc-lecastel-dijon.eclat-bfc.fr/
- **25 Orchamps-Vennes** MFR La Roche du Trésor A
03 81 56 04 05 • mfr-rochedutresor.com
- **39 Crotenay** EREA La Moraine TP A
03 84 51 20 80 • erea-lamoraine-crotenay.eclat-bfc.fr/
- **39 Dole** Lycée professionnel Jacques Prévert TP
03 84 79 62 63 • lyc-jprevert-dole.eclat-bfc.fr
- **39 Saint-Claude** Lycée Pré Saint-Sauveur TP
03 84 45 33 03 • cs-prestsauteur-saint-claude.eclat-bfc.fr
- **58 Marzy** C2M Campus Métiers A
03 86 60 83 66 • campusmetiersmarzy.com
- **58 Nevers** Lycée professionnel Jean Rostand TP
03 86 60 36 00 • lp58-rostand.ac-dijon.fr

- **70 Luxeuil-les-Bains** Lycée Lumière TP A
03 84 40 21 21 • lyc-lumiere.ac-besancon.fr
- **70 Vesoul** CFA de la CMA A
03 84 76 39 70 • cmaformation-bfc.fr
- **71 Chagny** Stelo Formation A
01 42 65 62 10 • promhote.net
- **71 Louhans** Lycée Henri Vincenot TP
03 85 76 43 00 • cs-hvincenot-louhans.eclat-bfc.fr/
- **71 Mâcon** Lycée professionnel économique et hôtelier Alexandre Dumaine TP
03 85 20 51 71 • lyc-adumaine-macon.eclat-bfc.fr/
- **89 Auxerre** Lycée des métiers Vauban TP
03 86 72 59 80 • lyc-vauban-auxerre.eclat-bfc.fr
- ◆ **89 Sens** Lycée privé Saint-Étienne TP
03 86 65 82 10 • groupesaintetienne.fr/
- **89 Villevalmier** MFR Centre Yonne A
03 86 91 12 15 • mfrcentreyonne.fr/
- **90 Delle** Lycée professionnel Jules Ferry TP A
03 84 58 49 10 • lyc-jferry-delle.eclat-bfc.fr

2^{DE} PRO

2^{DE} PRO MÉTIERS DE L'HÔTELLERIE-RESTAURATION

- Bac PRO Commercialisation et services en restauration
- Bac PRO Cuisine

- **21 Dijon** Lycée Le Castel TP
03 80 76 70 00 • lyc-lecastel-dijon.eclat-bfc.fr/
- ◆ **21 Dijon** Lycée privé Saint-Bénigne TP
03 80 58 33 43 • sb-lycee.fr
- **21 Semur-en-Auxois** Lycée Anna Judic TP
03 80 89 70 00 • lyc21-annajudic.ac-dijon.fr
- **25 Audincourt** Lycée professionnel Nelson Mandela TP
03 81 36 22 00 • lyc-nmandela-audincourt.eclat-bfc.fr
- **25 Besançon** Lycée professionnel Condé TP
03 81 82 60 60 • lyc-conde-besancon.eclat-bfc.fr
- **25 Pontarlier** Lycée professionnel Tous-saint Louverture TP
03 81 39 02 21 • lyc-tlouverture-pontarlier.eclat-bfc.fr
- **39 Arbois** Lycée Hyacinthe Friant TP
03 84 66 02 44 • lyc-hfriant-poligny.eclat-bfc.fr
- **58 Château-Chinon** Lycée des métiers François Mitterrand TP
03 86 79 48 00 • lyc58-fmitterrand.ac-dijon.fr
- **58 Cosne-Cours-sur-Loire** Lycée Pierre-Gilles de Gennes TP
03 86 28 23 45 • lyc-pgdegennes-cosne-cours-sur-loire.eclat-bfc.fr/

● Établissement public ◆ Établissement privé

- **70 Luxeuil-les-Bains** Lycée Lumière TP
03 84 40 21 21 • lyc-lumiere.ac-besancon.fr/
- **70 Vesoul** Lycée professionnel Pontarcher TP

03 84 97 03 33 • lycee-pontarcher.fr

- **71 Mâcon** Lycée professionnel économique et hôtelier Alexandre Dumaine TP
03 85 20 51 71 • lyc-adumaine-macon.eclat-bfc.fr/

- ◆ **71 Paray-le-Monial** Lycée privé Sacré-Coeur TP

03 85 81 03 75 • ecparay.fr/lycee-sacre-coeur/

- **89 Auxerre** Lycée des métiers Vauban TP
03 86 72 59 80 • lyc-vauban-auxerre.eclat-bfc.fr

2^{DE} PRO NATURE-JARDIN-PAYSAGE-FORÊT

→ Bac PRO Aménagements paysagers

→ Bac PRO Forêt

→ Bac PRO Gestion des milieux naturels et de la faune

- ◆ **25 Besançon** Lycée agrotechnologique privé François-Xavier TP

03 81 25 01 40 • lycee-francoisxavier.fr/

- **25 Dannemarie-sur-Crête** Lycée agricole Granvelle TP

03 81 58 61 41 • granvelle.educagri.fr

- **39 Lons-le-Saunier** Lycée agricole Mancy TP

03 84 47 16 77 • lons-mancy.fr

- **39 Montmorot** Lycée agricole de Lons le Saunier Edgar Faure TP

03 84 87 20 00 • montmorot.educagri.fr

- **58 Sermoise-sur-Loire** Lycée professionnel agricole Plagny TP

03 86 59 72 30 • epleanevers.educagri.fr/lycee-professionnel-de-plagny-sermoise

- ◆ **58 Varzy** Lycée horticole rural privé du Haut-Nivernais TP

03 86 29 45 95 • lycee-varzy.fr

- ◆ **70 Aillevillers-et-Lyaumont** MFR TP

03 84 49 20 15 • mfr-aillevillers.fr

- ◆ **70 Chargey-lès-Gray** MFR TP

03 84 64 80 36 • mfrchargey.fr/

- ◆ **71 Anzy-le-Duc** MFR du Charollais-Brionnais TP

03 85 25 04 78 • mfr-anzy.fr

- **71 Etang-sur-Arroux** Lycée professionnel agricole de la Nature et de la Forêt - Velet TP

03 85 86 59 50 • epldevelet.fr

- **71 Tournus** Lycée professionnel agricole de l'horticulture et du paysage Les Perrières TP

03 85 32 26 00 • epl-tournus.educagri.fr

- ◆ **89 Gron** MFR du Sénonais TP

03 86 64 82 82 • mfrgron.fr/

- **89 Venoy** Lycée agricole d'Auxerre - La Brosse TP

03 86 94 60 00 • terresdelyonne.com

- **90 Valdoie** Lycée agricole Lucien Quelet TP

03 84 58 49 60 • valdoie-formation.fr

BAC PRO

BAC PRO BOULANGER-PÂTISSIER

- **21 Dijon** Lycée Le Castel TP

03 80 76 70 00 • lyc-lecastel-dijon.eclat-bfc.fr/

- **58 Château-Chinon** Lycée des métiers François Mitterrand TP

03 86 79 48 00 • lyc58-fmitterrand.ac-dijon.fr

BAC PRO COMMERCIALISATION ET SERVICES EN RESTAURATION

- ◆ **21 Dijon** Lycée privé Saint-Bénigne TP

03 80 58 33 43 • sb-lycee.fr

- **21 Dijon** Lycée Le Castel TP

03 80 76 70 00 • lyc-lecastel-dijon.eclat-bfc.fr/

- ◆ **21 Longvic** École des Métiers Dijon Métropole A

03 80 68 48 80 • Ecoledesmetiers.fr/

- **21 Semur-en-Auxois** Lycée Anna Judic TP

03 80 89 70 00 • lyc21-annajudic.ac-dijon.fr

- **25 Audincourt** Lycée professionnel Nelson Mandela TP A

03 81 36 22 00 • lyc-nmandela-audincourt.eclat-bfc.fr

- **25 Besançon** Lycée professionnel Condé TP

03 81 82 60 60 • lyc-conde-besancon.eclat-bfc.fr

- **25 Pontarlier** Lycée professionnel Toussaint Louverture TP A

03 81 39 02 21 • lyc-tlouverture-pontarlier.eclat-bfc.fr

- **39 Arbois** Lycée Hyacinthe Friant TP A

03 84 66 02 44 • lyc-hfrian-poligny.eclat-bfc.fr

- **58 Château-Chinon** Lycée des métiers François Mitterrand TP

03 86 79 48 00 • lyc58-fmitterrand.ac-dijon.fr

- **58 Cosne-Cours-sur-Loire** Lycée Pierre-Gilles de Gennes TP

03 86 28 23 45 • lyc-pgdegennes-cosne-cours-sur-loire.eclat-bfc.fr/

- **70 Luxeuil-les-Bains** Lycée Lumière TP A

03 84 40 21 21 • lyc-lumiere.ac-besancon.fr/

- **70 Vesoul** Lycée professionnel Pontarcher TP A

03 84 97 03 33 • lycee-pontarcher.fr

- **71 Mâcon** Lycée professionnel économique et hôtelier Alexandre Dumaine TP

03 85 20 51 71 • lyc-adumaine-macon.eclat-bfc.fr/

- ◆ **71 Paray-le-Monial** Lycée privé Sacré-Coeur TP

03 85 81 03 75 • ecparay.fr/lycee-sacre-coeur/

- **89 Auxerre** Lycée des métiers Vauban TP

03 86 72 59 80 • lyc-vauban-auxerre.eclat-bfc.fr

BAC PRO CUISINE

- ◆ **21 Dijon** Lycée privé Saint-Bénigne TP

03 80 58 33 43 • sb-lycee.fr

- **21 Dijon** Lycée Le Castel TP

03 80 76 70 00 • lyc-lecastel-dijon.eclat-bfc.fr/

- ◆ **21 Longvic** École des Métiers Dijon Métropole A

03 80 68 48 80 • Ecoledesmetiers.fr/

- **21 Semur-en-Auxois** Lycée Anna Judic TP

03 80 89 70 00 • lyc21-annajudic.ac-dijon.fr

- **25 Audincourt** Lycée professionnel Nelson Mandela TP A

03 81 36 22 00 • lyc-nmandela-audincourt.eclat-bfc.fr

- **25 Besançon** Lycée professionnel Condé TP

03 81 82 60 60 • lyc-conde-besancon.eclat-bfc.fr

- **25 Pontarlier** Lycée professionnel Toussaint Louverture TP A

03 81 39 02 21 • lyc-tlouverture-pontarlier.eclat-bfc.fr

- **39 Arbois** Lycée Hyacinthe Friant TP A

03 84 66 02 44 • lyc-hfrian-poligny.eclat-bfc.fr

- **58 Château-Chinon** Lycée des métiers François Mitterrand TP

03 86 79 48 00 • lyc58-fmitterrand.ac-dijon.fr

- **58 Cosne-Cours-sur-Loire** Lycée Pierre-Gilles de Gennes TP

03 86 28 23 45 • lyc-pgdegennes-cosne-cours-sur-loire.eclat-bfc.fr/

- **70 Luxeuil-les-Bains** Lycée Lumière TP A

03 84 40 21 21 • lyc-lumiere.ac-besancon.fr/

- **70 Vesoul** Lycée professionnel Pontarcher TP A

03 84 97 03 33 • lycee-pontarcher.fr

- **71 Mâcon** Lycée professionnel économique et hôtelier Alexandre Dumaine TP

03 85 20 51 71 • lyc-adumaine-macon.eclat-bfc.fr/

- ◆ **71 Paray-le-Monial** Lycée privé Sacré-Coeur TP

03 85 81 03 75 • ecparay.fr/lycee-sacre-coeur/

- **89 Auxerre** Lycée des métiers Vauban TP

03 86 72 59 80 • lyc-vauban-auxerre.eclat-bfc.fr

● Établissement public ◆ Établissement privé

BAC PRO SERVICES AUX PERSONNES ET ANIMATION DANS LES TERRITOIRES

.....

- ◆ **21 Agencourt** MFR ^{TP A}
03 80 61 02 14 • mfr-agencourt.com
- ◆ **21 Baigneux-les-Juifs** MFR ^{TP A}
03 80 96 50 89 • mfrbaigneux.com
- ◆ **21 Quetigny** MFR ^{TP}
03 80 46 35 49 • mfrquetigny.fr
- ◆ **21 Saulieu** Lycée professionnel agricole privé Saint-Dominique ^{TP}
03 80 64 17 86 • lyceesaintdominique-saulieu.fr/
- ◆ **25 Besançon** Lycée agrotechnologique privé François-Xavier ^{TP}
03 81 25 01 40 • lycee-francoisxavier.fr/
- ◆ **25 Les Fontenelles** Lycée d'enseignement agricole privé Saint-Joseph ^{TP}
03 81 43 72 38 • ecllesfontenelles.fr
- ◆ **25 Mandeure** MFR du Pays de Montbéliard ^{TP}
03 81 30 01 02 • mfr-mandeure.fr/
- 25 Morre** MFR ^A
03 81 81 33 14 • mfr-morreformation.com/
- ◆ **25 Pontarlier** Lycée privé Jeanne d'Arc ^{TP}
03 81 39 08 53 • lyceejeannedarcpontarlier.org
- 39 Amange** MFR ^A
03 84 70 61 28 • mfr-amange.fr

- **39 Lons-le-Saunier** Lycée agricole Mancy ^{TP A}
03 84 47 16 77 • lons-mancy.fr
- 39 Salins-les-Bains** MFR ^A
03 84 73 06 66 • mfr-salins.fr
- **58 Château-Chinon** Lycée agricole du Morvan ^{TP}
03 86 79 49 80 • morvanformations.com/
- ◆ **58 Saint-Saulge** Lycée professionnel Coeur de Nièvre ^{TP}
03 86 58 33 87 • lyceecoeurdenievre.fr/
- ◆ **58 Varzy** Lycée horticole rural privé du Haut-Nivernais ^{TP}
03 86 29 45 95 • lycee-varzy.fr
- ◆ **70 Fougerolles-Saint-Valbert** MFR ^{TP A}
03 84 49 12 94 • mfr-fougerolles.fr
- ◆ **70 Gray** Lycée professionnel privé Sainte-Marie ^{TP}
03 84 64 88 59 • lpp-sainte-marie.fr/
- ◆ **70 Rioz** MFR ^{TP}
03 84 91 81 94 • mfr-rioz.fr
- **70 Vesoul** Lycée agricole Etienne Munier ^{TP}
03 84 96 85 00 • vesoul-agrocampus.fr
- **71 Charolles** Lycée professionnel agricole ^{TP}
03 85 24 28 50 • epl-fontaines.fr/les-centres/lycee-de-charolles
- ◆ **71 La Clayette** MFR ^{TP A}
03 85 28 07 07 • mfr-la-clayette.com
- ◆ **71 Louhans** Lycée d'enseignement agricole privé de la Bresse ^{TP A}
03 85 75 53 43 • notredame-louhans.fr/

- ◆ **71 Saint-Martin-en-Bresse** Lycée privé Reine Antier ^{TP}
03 85 47 09 09 • lycee-reineantier.fr/
- **89 Champs-sur-Yonne** Lycée professionnel agricole Albert Schweitzer ^{TP}
03 86 53 69 09 • terresdelyonne.com
- ◆ **89 Saint-Denis-lès-Sens** Lycée privé Sainte-Colombe ^{TP}
03 86 64 80 00 • saintecolombeformations.fr
- ◆ **89 Toucy** MFR Champeaux ^{TP A}
03 86 44 02 02 • mfrtoucy.fr

● Établissement public ◆ Établissement privé

INFORMATION-COMMUNICATION, AUDIOVISUEL



QUELS MÉTIERS ?

Assistant-e de communication

Chef-fe de fabrication des industries graphiques

Conducteur-trice de presse numérique

Correcteur-trice

Imprimeur-se

Infographiste 3D

Maquettiste

Opérateur-trice en PAO

Rédacteur-trice technique

...

CAP

CAP ELECTRICIEN

- **21 Beaune** Lycée Clos Maire TP
03 80 24 40 00 • lyc-closmaire-beaune.eclat-bfc.fr
- **21 Dijon** Bâtiment CFA BFC TP A
03 72 61 26 12 • batimentcfabourgogne-franchecomte.com/
- **21 Dijon** CFA Saint-Joseph TP A
03 80 59 20 14 • stjodijon.com
- **21 Dijon** Lycée Hippolyte Fontaine TP
03 80 38 36 00 • lyc21-hfontaine.sd.ac-dijon.fr
- **25 Besançon** Lycée professionnel Pierre-Adrien Pâris TP
03 81 47 60 60 • lyc-paparis-besancon.eclat-bfc.fr
- **25 Besançon** Lycée Professionnel Privé Saint-Joseph TP
03 81 25 03 75 • cfaaspectfc.org/
- ◆ **25 Besançon** Lycée professionnel privé Saint-Joseph TP
03 81 47 27 57 • stjoseph-stpaul.org/
- **25 Exincourt** CFAI Nord Franche-Comté A TP
03 81 32 67 32 • cfai.org
- **39 Dole** CFAI Sud Franche-Comté A TP
03 84 82 91 70 • cfai.org
- **39 Lons-le-Saunier** Lycée professionnel du bâtiment Le Corbusier TP
03 84 86 13 13 • lyc-lecorbusier-lons-le-saunier.eclat-bfc.fr
- **58 Marzy** Bâtiment CFA BFC A TP
03 72 61 26 12 • batimentcfabourgogne-franchecomte.com/

- **70 Lure** Section d'enseignement professionnel du lycée G. Colomb TP A
03 84 89 03 80 • lyc-colomb.ac-besancon.fr
- **70 Vesoul** CFAI Nord Franche-Comté A TP
03 81 32 67 32 • cfai.org
- **71 Autun** Bâtiment CFA BFC A TP
03 72 61 26 12 • batimentcfabourgogne-franchecomte.com/
- **71 Mâcon** Lycée René Cassin TP
03 85 39 53 50 • lyc71-cassin.ac-dijon.fr
- **71 Paray-le-Monial** Lycée professionnel Astier TP
03 85 81 02 58 • lyc71-astier.ac-dijon.fr
- **89 Auxerre** Bâtiment CFA BFC A TP
03 72 61 26 12 • batimentcfabourgogne-franchecomte.com/
- **89 Auxerre** Lycée Jean-Joseph Fourier TP
03 86 72 53 10 • lyc89-fourier.ac-dijon.fr
- **90 Bavilliers** Lycée professionnel Denis Diderot TP
03 84 57 37 27 • lyc-ddiderot-bavilliers.eclat-bfc.fr

2^{DE} PRO

2^{DE} PRO MÉTIERS DES INDUSTRIES GRAPHIQUES ET DE LA COMMUNICATION

- Bac PRO Façonnage de produits imprimés, routage
- Bac PRO Réalisation de produits imprimés et plurimédia option A productions graphiques
- Bac PRO Réalisation de produits imprimés et plurimédia option B productions imprimées

- **21 Beaune** Lycée Étienne-Jules Marey
03 80 24 83 00 • lycee-marey-beaune.fr

2^{DE} PRO MÉTIERS DES TRANSITIONS NUMÉRIQUE ET ÉNERGÉTIQUE

- Bac PRO Installateur en chauffage, climatisation et énergies renouvelables (1re session en 2024)
- Bac PRO Maintenance et efficacité énergétique (1re session en 2024)
- Bac PRO Métiers de l'électricité et de ses environnements connectés
- Bac PRO Métiers du froid et des énergies renouvelables (1re session en 2024)
- Bac PRO Systèmes numériques option A sûreté et sécurité des infrastructures de l'habitat et du tertiaire

Revisitez des familles de métiers : Numérique

urlr.me/rNFf5

● Établissement public ◆ Établissement privé

→ Bac PRO systèmes numériques option B audiovisuels, réseau et équipements domestiques

→ Bac PRO systèmes numériques option C réseaux informatiques et systèmes communicants

- **21 Auxonne** Lycée Prieur de la Côte-d'Or
03 80 27 00 00 • lycee-prieur.fr
- **21 Beaune** Lycée Clos Maire
03 80 24 40 00 • lyc-closmaire-beaune.eclat-bfc.fr
- **21 Chenôve** Lycée professionnel Antoine
03 80 52 23 23 • lyc21-antoine.ac-dijon.fr
- **21 Dijon** Lycée Hippolyte Fontaine
03 80 38 36 00 • lyc21-hfontaine.sd.ac-dijon.fr
- ◆ **21 Dijon** Lycée privé Saint Joseph La Salle
03 80 59 20 20 • stjodijon.com
- **21 Montbard** Lycée professionnel Eugène Guillaume
03 80 92 01 00 • lyceedemontbard.fr
- **25 Audincourt** Lycée professionnel Nelson Mandela
03 81 36 22 00 • lyc-nmandela-audincourt.eclat-bfc.fr
- **25 Baume-les-Dames** Lycée professionnel Jouffroy d'Abbans
03 81 84 02 77 • lyc-jdabbans-baume-les-dames.eclat-bfc.fr
- **25 Besançon** Section d'enseignement professionnel du lycée Jules Haag
03 81 81 01 45 • lycee-juleshaag.fr
- ◆ **25 Besançon** Lycée professionnel privé Saint-Joseph
03 81 47 27 57 • stjoseph-stpaul.org/
- **25 Besançon** Lycée professionnel Pierre-Adrien Pâris
03 81 47 60 60 • lyc-paparis-besancon.eclat-bfc.fr
- **25 Pontarlier** Lycée professionnel Tous-saint Louverture
03 81 39 02 21 • lyc-tlouverture-pontarlier.eclat-bfc.fr
- ◆ **25 Pontarlier** Lycée professionnel privé Saint-Bénigne
03 81 39 16 37 • ecpontarlier.fr
- ◆ **39 Dole** Lycée privé Pasteur Mont-Roland
03 84 79 66 00 • pasteurmontroland.com
- **39 Dole** Section d'enseignement professionnel du lycée Jacques Duhamel
03 84 79 78 00 • lycee-jacques-duhamel-dole-jura.fr/lycee-jacques-duhamel-dole-franche-comte.php
- ◆ **39 Lons-le-Saunier** Lycée professionnel privé Sainte-Marie
03 84 47 09 67 • enseignement-catholique-ledonien.fr/
- **39 Lons-le-Saunier** Lycée professionnel du bâtiment Le Corbusier
03 84 86 13 13 • lyc-lecorbusier-lons-le-saunier.eclat-bfc.fr
- ◆ **39 Mouchard** Institut Européen de Formation des Compagnons du Tour de France
03 84 73 82 46 • mouchard-ief.compagnonsdutourdefrance.org

- **39 Saint-Claude** Section d'enseignement professionnel du lycée Pré Saint-Sauveur
03 84 45 33 03 • cs-prestsauteur-saint-claude.eclat-bfc.fr
- **58 Cosne-Cours-sur-Loire** Lycée Pierre-Gilles de Gennes
03 86 28 23 45 • lyc-pgdegennes-cosne-cours-sur-loire.eclat-bfc.fr/
- **58 Fourchambault** Lycée professionnel Pierre Bérégovoy
03 86 93 93 00 • lyc58-pierreberegovoy.ac-dijon.fr
- ◆ **58 Nevers** Centre Scolaire Notre-Dame, Lycée polyvalent
03 86 71 65 10 • csnd58.fr
- **70 Héricourt** Section d'enseignement professionnel du lycée Louis Aragon
03 84 56 72 72 • lyceearagon.fr
- **70 Lure** Section d'enseignement professionnel du lycée G. Colomb
03 84 89 03 80 • lyc-colomb.ac-besancon.fr
- **70 Vesoul** Lycée professionnel Luxembourg
03 84 97 31 00 • lycee-luxembourg.fr
- **71 Blanzay** Lycée professionnel Claudie Haigneré
03 85 67 76 20 • lyc-chaignere-blanzay.eclat-bfc.fr/
- **71 Chalon-sur-Saône** Lycée polyvalent Niépce Balleure
03 85 97 96 00 • cite-niepce-balleure.fr
- **71 Chalon-sur-Saône** Lycée professionnel des métiers Jeannette Guyot
03 85 97 44 00 • lyc-dugast-dumorey-chalon-sur-saone.eclat-bfc.fr/
- **71 Le Creusot** Lycée Léon Blum
03 85 77 67 00 • lyc-lblum-le-creusot.eclat-bfc.fr/
- **71 Mâcon** Lycée René Cassin
03 85 39 53 50 • lyc71-cassin.ac-dijon.fr
- ◆ **71 Mâcon** Lycée privé Frédéric Ozanam
03 85 21 09 80 • notre-dame-ozanam.fr/
- **89 Auxerre** Lycée Jean-Joseph Fourier
03 86 72 53 10 • lyc89-fourier.ac-dijon.fr
- ◆ **89 Joigny** Lycée privé Saint-Jacques
03 86 62 57 25 • saintjacquesjoigny.fr/accueil/college-lycee-pro-saint-jacques
- **89 Sens** Lycée professionnel Pierre et Marie Curie
03 86 95 72 00 • lyc-janot-curie-sens.eclat-bfc.fr/
- **90 Bavilliers** Lycée professionnel Denis Diderot
03 84 57 37 27 • lyc-ddiderot-bavilliers.eclat-bfc.fr
- **90 Delle** Lycée professionnel Jules Ferry
03 84 58 49 10 • lyc-jferry-delle.eclat-bfc.fr



BAC PRO

BAC PRO RÉALISATION DE PRODUITS IMPRIMÉS ET PLURIMÉDIA OPTION A PRODUCTIONS GRAPHIQUES

- **21 Beaune** Lycée Étienne-Jules Marey ^{TP}
03 80 24 83 00 • lycee-marey-beaune.fr

BAC PRO RÉALISATION DE PRODUITS IMPRIMÉS ET PLURIMÉDIA OPTION B PRODUCTIONS IMPRIMÉES

- **21 Beaune** Lycée Étienne-Jules Marey ^{TP}
03 80 24 83 00 • lycee-marey-beaune.fr

BAC PRO SYSTÈMES NUMÉRIQUES OPTION B AUDIOVISUELS, RÉSEAU ET ÉQUIPEMENT DOMESTIQUES

- ◆ **21 Dijon** Lycée privé Saint Joseph La Salle ^{TP}
03 80 59 20 20 • stjodijon.com
- **21 Montbard** Lycée professionnel Eugène Guillaume ^{A TP}
03 80 92 01 00 • lyceedemontbard.fr
- **25 Besançon** Section d'enseignement professionnel du lycée Jules Haag ^{TP}
03 81 81 01 45 • lycee-juleshaag.fr
- ◆ **25 Pontarlier** Lycée professionnel privé Saint-Bénigne ^{TP}
03 81 39 16 37 • ecpontarlier.fr

● Établissement public ◆ Établissement privé

Les diplômes par domaine

◆ **39 Lons-le-Saunier** Lycée professionnel privé Sainte-Marie ^{TP}

03 84 47 09 67 • enseignement-catholique-ledonien.fr/

● **70 Vesoul** Lycée professionnel Luxembourg ^{A TP}

03 84 97 31 00 • lycee-luxembourg.fr

● **71 Blanzay** Lycée professionnel Claudie Haigneré ^{A TP}

03 85 67 76 20 • lyc-chaignere-blanzy.eclat-bfc.fr/

● **71 Chalon-sur-Saône** Lycée polyvalent Niépce Balleure ^{A TP}

03 85 97 96 00 • cite-niepce-balleure.fr

● **90 Bavilliers** Lycée professionnel Denis Diderot ^{A TP}

03 84 57 37 27 • lyc-ddiderot-bavilliers.eclat-bfc.fr

BAC PRO SYSTÈMES NUMÉRIQUES OPTION C RÉSEAUX INFORMATIQUES ET SYSTÈMES COMMUNICANTS

● **21 Chenôve** Lycée professionnel Antoine ^{TP}

03 80 52 23 23 • lyc21-antoine.ac-dijon.fr

◆ **21 Dijon** Lycée privé Saint Joseph La Salle ^{TP}

03 80 59 20 20 • stjodijon.com

● **25 Besançon** Section d'enseignement professionnel du lycée Jules Haag ^{TP A}

03 81 81 01 45 • lycee-juleshaag.fr

◆ **25 Pontarlier** Lycée professionnel privé Saint-Bénigne ^{TP}

03 81 39 16 37 • ecpontarlier.fr

◆ **39 Dole** Lycée privé Pasteur Mont-Roland ^{TP}

03 84 79 66 00 • pasteurmontroland.com

◆ **39 Lons-le-Saunier** Lycée professionnel privé Sainte-Marie ^{TP}

03 84 47 09 67 • enseignement-catholique-ledonien.fr/

◆ **58 Nevers** Centre Scolaire Notre-Dame, Lycée polyvalent ^{TP A}

03 86 71 65 10 • csnd58.fr

● **71 Chalon-sur-Saône** Lycée polyvalent Niépce Balleure ^{TP}

03 85 97 96 00 • cite-niepce-balleure.fr

◆ **71 Mâcon** Lycée privé Frédéric Ozanam ^{TP}

03 85 21 09 80 • notre-dame-ozanam.fr/

◆ **89 Joigny** Lycée privé Saint-Jacques ^{TP}

03 86 62 57 25 • saintjacquesjoigny.fr/

accueil/college-lycee-pro-saint-jacques

● **90 Bavilliers** Lycée professionnel Denis Diderot ^{TP A}

03 84 57 37 27 • lyc-ddiderot-bavilliers.eclat-bfc.fr

Tu es créatif ?

Tu as l'esprit d'équipe ?

Tu aimerais travailler sur ordinateur ?

LES MÉTIERS DE LA COMMUNICATION VISUELLE

Ça te dit ?

En quoi ça consiste ?

Tu crées un univers graphique et visuel adapté à ton public sous différentes formes : livre, plaquette, logo, site internet, animation 3D, jeu vidéo...

▶ La communication visuelle, c'est quoi ?
[youtube.com](https://www.youtube.com)

● Établissement public ◆ Établissement privé

INFORMATIQUE, INTERNET



QUELS MÉTIERS ?

Dépanneur-neuse en électroménager

Dessinateur-trice en construction mécanique

Technicien-ne de maintenance en informatique

Technicien-ne en conception industrielle

...

2^{DE} PRO

2^{DE} PRO MÉTIERS DES TRANSITIONS NUMÉRIQUE ET ÉNERGÉTIQUE

- Bac PRO Agroéquipement
- Bac PRO Conduite de productions aquacoles
- Bac PRO Conduite de productions horticoles
- Bac PRO Conduite et gestion de l'entreprise agricole
- Bac PRO Conduite et gestion de l'entreprise hippique
- Bac PRO Conduite et gestion de l'entreprise viticole
- Bac PRO Conduite et gestion d'une entreprise du secteur canin et félin

- **21 Auxonne** Lycée Prieur de la Côte-d'Or 03 80 27 00 00 • lycee-prieur.fr
- **21 Beaune** Lycée Clos Maire 03 80 24 40 00 • lyc-closmaire-beaune.eclat-bfc.fr
- **21 Chenôve** Lycée professionnel Antoine 03 80 52 23 23 • lyc21-antoine.ac-dijon.fr
- **21 Dijon** Lycée Hippolyte Fontaine 03 80 38 36 00 • lyc21-hfontaine.sd.ac-dijon.fr
- ◆ **21 Dijon** Lycée privé Saint Joseph La Salle 03 80 59 20 20 • stjodijon.com
- **21 Montbard** Lycée professionnel Eugène Guillaume 03 80 92 01 00 • lyceedemontbard.fr

- **25 Audincourt** Lycée professionnel Nelson Mandela 03 81 36 22 00 • lyc-nmandela-audincourt.eclat-bfc.fr
- **25 Baume-les-Dames** Lycée professionnel Jouffroy d'Abbans 03 81 84 02 77 • lyc-jdabbans-baume-les-dames.eclat-bfc.fr
- **25 Besançon** Section d'enseignement professionnel du lycée Jules Haag 03 81 81 01 45 • lycee-juleshaag.fr
- ◆ **25 Besançon** Lycée professionnel privé Saint-Joseph 03 81 47 27 57 • stjoseph-stpaul.org/
- **25 Besançon** Lycée professionnel Pierre-Adrien Pâris 03 81 47 60 60 • lyc-paparis-besancon.eclat-bfc.fr
- **25 Pontarlier** Lycée professionnel Tous-saint Louverture 03 81 39 02 21 • lyc-tlouverture-pontarlier.eclat-bfc.fr
- ◆ **25 Pontarlier** Lycée professionnel privé Saint-Bénigne 03 81 39 16 37 • ecpontarlier.fr
- ◆ **39 Dole** Lycée privé Pasteur Mont-Roland 03 84 79 66 00 • pasteurmontroland.com
- **39 Dole** Section d'enseignement professionnel du lycée Jacques Duhamel 03 84 79 78 00 • lycee-jacques-duhamel-dole-jura.fr/fr/lycee-jacques-duhamel-dole-franche-comte.php
- ◆ **39 Lons-le-Saunier** Lycée professionnel privé Sainte-Marie 03 84 47 09 67 • enseignement-catholique-ledonien.fr/
- **39 Lons-le-Saunier** Lycée professionnel du bâtiment Le Corbusier 03 84 86 13 13 • lyc-lecorbusier-lons-le-saunier.eclat-bfc.fr

- ◆ **39 Mouchard** Institut Européen de Formation des Compagnons du Tour de France 03 84 73 82 46 • mouchard-ief.compagnonsdutourdefrance.org
- **39 Saint-Claude** Section d'enseignement professionnel du lycée Pré Saint-Sauveur 03 84 45 33 03 • cs-prestsauveur-saint-claude.eclat-bfc.fr
- **58 Cosne-Cours-sur-Loire** Lycée Pierre-Gilles de Gennes 03 86 28 23 45 • lyc-pgdegennes-cosne-cours-sur-loire.eclat-bfc.fr/
- **58 Fourchambault** Lycée professionnel Pierre Bérégovoy 03 86 93 93 00 • lyc58-pierreberegovoy.ac-dijon.fr
- ◆ **58 Nevers** Centre Scolaire Notre-Dame, Lycée polyvalent 03 86 71 65 10 • csnd58.fr
- **70 Héricourt** Section d'enseignement professionnel du lycée Louis Aragon 03 84 56 72 72 • lyceearagon.fr
- **70 Lure** Section d'enseignement professionnel du lycée G. Colomb 03 84 89 03 80 • lyc-colomb.ac-besancon.fr
- **70 Vesoul** Lycée professionnel Luxembourg 03 84 97 31 00 • lycee-luxembourg.fr
- **71 Blanzay** Lycée professionnel Claudie Haigueré 03 85 67 76 20 • lyc-chaignere-blanzy.eclat-bfc.fr/
- **71 Chalon-sur-Saône** Lycée polyvalent Niépce Balleure 03 85 97 96 00 • cite-niepce-balleure.fr
- **71 Chalon-sur-Saône** Lycée professionnel des métiers Jeannette Guyot 03 85 97 44 00 • lyc-dugast-dumorey-chalon-sur-saone.eclat-bfc.fr/
- **71 Le Creusot** Lycée Léon Blum 03 85 77 67 00 • lyc-lblum-le-creusot.eclat-bfc.fr/

● Établissement public ◆ Établissement privé

- **71 Mâcon** Lycée René Cassin
03 85 39 53 50 • lyc71-cassin.ac-dijon.fr
- ◆ **71 Mâcon** Lycée privé Frédéric Ozanam
03 85 21 09 80 • notre-dame-ozanam.fr/
- **89 Auxerre** Lycée Jean-Joseph Fourier
03 86 72 53 10 • lyc89-fourier.ac-dijon.fr
- ◆ **89 Joigny** Lycée privé Saint-Jacques
03 86 62 57 25 • saintjacquesjoigny.fr/accueil/college-lycee-pro-saint-jacques
- **89 Sens** Lycée professionnel Pierre et Marie Curie
03 86 95 72 00 • lyc-janot-curie-sens.eclat-bfc.fr/
- **90 Baviilliers** Lycée professionnel Denis Diderot
03 84 57 37 27 • lyc-ddiderot-baviilliers.eclat-bfc.fr
- **90 Delle** Lycée professionnel Jules Ferry
03 84 58 49 10 • lyc-jferry-delle.eclat-bfc.fr

BAC PRO

BAC PRO MODÉLISATION ET PROTOTYPAGE 3D

- ◆ **21 Dijon** Lycée privé Saint Joseph La Salle
03 80 59 20 20 • stjodijon.com
- ◆ **71 Paray-le-Monial** Lycée privé Sacré-Coeur
03 85 81 03 75 • ecparay.fr/lycee-sacre-coeur/

BAC PRO SYSTÈMES NUMÉRIQUES OPTION B AUDIOVISUELS, RÉSEAU ET ÉQUIPEMENT DOMESTIQUES

- ◆ **21 Dijon** Lycée privé Saint Joseph La Salle TP
03 80 59 20 20 • stjodijon.com
- **21 Montbard** Lycée professionnel Eugène Guillaume TP A
03 80 92 01 00 • lyceedemontbard.fr
- **25 Besançon** Section d'enseignement professionnel du lycée Jules Haag TP
03 81 81 01 45 • lycee-juleshaag.fr
- ◆ **25 Pontarlier** Lycée professionnel privé Saint-Bénigne TP
03 81 39 16 37 • ecpontarlier.fr
- ◆ **39 Lons-le-Saunier** Lycée professionnel privé Sainte-Marie TP
03 84 47 09 67 • enseignement-catholique-ledonien.fr/
- **70 Vesoul** Lycée professionnel Luxembourg TP A
03 84 97 31 00 • lycee-luxembourg.fr
- **71 Blanzay** Lycée professionnel Claudie Haigneré TP A
03 85 67 76 20 • [lyc-chaignere-blanzy.eclat-bfc.fr/](http://lyc-chaignere-blanzy.eclat-bfc.fr)

- **71 Chalon-sur-Saône** Lycée polyvalent Niépce Balleure TP A
03 85 97 96 00 • cite-niepce-balleure.fr
- **90 Baviilliers** Lycée professionnel Denis Diderot TP A
03 84 57 37 27 • lyc-ddiderot-baviilliers.eclat-bfc.fr



BAC PRO SYSTÈMES NUMÉRIQUES OPTION C RÉSEAUX INFORMATIQUES ET SYSTÈMES COMMUNICANTS

- **21 Chenôve** Lycée professionnel Antoine TP
03 80 52 23 23 • lyc21-antoine.ac-dijon.fr
- ◆ **21 Dijon** Lycée privé Saint Joseph La Salle TP
03 80 59 20 20 • stjodijon.com
- **25 Besançon** Section d'enseignement professionnel du lycée Jules Haag TP A
03 81 81 01 45 • lycee-juleshaag.fr
- ◆ **25 Pontarlier** Lycée professionnel privé Saint-Bénigne TP
03 81 39 16 37 • ecpontarlier.fr
- ◆ **39 Dole** Lycée privé Pasteur Mont-Roland
03 84 79 66 00 • pasteurmontroland.com
- ◆ **39 Lons-le-Saunier** Lycée professionnel privé Sainte-Marie TP
03 84 47 09 67 • enseignement-catholique-ledonien.fr/
- ◆ **58 Nevers** Centre Scolaire Notre-Dame, Lycée polyvalent TP A
03 86 71 65 10 • csnd58.fr
- **71 Chalon-sur-Saône** Lycée polyvalent Niépce Balleure TP
03 85 97 96 00 • cite-niepce-balleure.fr
- ◆ **71 Mâcon** Lycée privé Frédéric Ozanam TP
03 85 21 09 80 • notre-dame-ozanam.fr/
- ◆ **89 Joigny** Lycée privé Saint-Jacques TP
03 86 62 57 25 • saintjacquesjoigny.fr/accueil/college-lycee-pro-saint-jacques
- **90 Baviilliers** Lycée professionnel Denis Diderot TP A
03 84 57 37 27 • lyc-ddiderot-baviilliers.eclat-bfc.fr

BAC PRO TECHNICIEN D'ÉTUDES DU BÂTIMENT OPTION A ÉTUDES ET ÉCONOMIE

- **21 Dijon** Lycée Les Marcs d'Or TP A
03 80 41 00 60 • lyc-lesmarcsdor-dijon.eclat-bfc.fr/
- **25 Besançon** Lycée professionnel Pierre-Adrien Pâris TP A
03 81 47 60 60 • lyc-paparis-besancon.eclat-bfc.fr
- **89 Auxerre** Lycée Jean-Joseph Fourier TP
03 86 72 53 10 • lyc89-fourier.ac-dijon.fr

BAC PRO TECHNICIEN D'ÉTUDES DU BÂTIMENT OPTION B ASSISTANT EN ARCHITECTURE

- **25 Besançon** Lycée professionnel Pierre-Adrien Pâris TP A
03 81 47 60 60 • lyc-paparis-besancon.eclat-bfc.fr
- **39 Lons-le-Saunier** Lycée professionnel du bâtiment Le Corbusier TP
03 84 86 13 13 • lyc-lecorbusier-lons-le-saunier.eclat-bfc.fr
- **89 Auxerre** Lycée Jean-Joseph Fourier TP
03 86 72 53 10 • lyc89-fourier.ac-dijon.fr

● Établissement public ◆ Établissement privé

LOGISTIQUE, TRANSPORT



QUELS MÉTIERS ?

Cariste

Conducteur-trice de bus

Déménageur-euse

Magasinier-e

Gestionnaire de stocks

Préparateur-trice de commandes

Transporteur-trice routier-e de marchandises

Responsable logistique

...

CAP

CAP CONDUCTEUR LIVREUR DE MARCHANDISES

● **58 Fourchambault** Lycée professionnel Pierre Bérégozoy ^{TP}
03 86 93 93 00 • lyc58-pierreberegozoy.ac-dijon.fr

● **71 Chalon-sur-Saône** Lycée professionnel des métiers Jeannette Guyot ^{TP}
03 85 97 44 00 • lyc-dugast-dumorey-chalon-sur-saone.eclat-bfc.fr/

CAP CONDUCTEUR ROUTIER MARCHANDISES

21 Longvic Aftral ^A
03 80 63 19 20 • aftral.com

71 Chalon-sur-Saône Lycée Professionnel des Métiers du Bâtiment Dugast Dumorey ^A
03 45 62 76 38 • bourgogne-greta.fr/gip-ftlv-de-bourgogne/

● **71 Chalon-sur-Saône** Lycée professionnel des métiers Jeannette Guyot ^{TP A}
03 85 97 44 00 • lyc-dugast-dumorey-chalon-sur-saone.eclat-bfc.fr

CAP OPÉRATEUR/OPÉRATRICE LOGISTIQUE

● **21 Auxonne** Lycée Prieur de la Côte-d'Or
03 80 27 00 00 • lycee-prieur.fr

● **71 Chalon-sur-Saône** Lycée professionnel des métiers Jeannette Guyot ^{TP}
03 85 97 44 00 • lyc-dugast-dumorey-chalon-sur-saone.eclat-bfc.fr/

● **90 Belfort** Lycée professionnel Raoul Follereau ^{TP}
03 84 90 16 00 • lyc-rfollereau-belfort.eclat-bfc.fr

2^{de} PRO

2^{DE} PRO MÉTIERS DE LA GESTION ADMINISTRATIVE, DU TRANSPORT ET DE LA LOGISTIQUE

→ Bac PRO Assistance à la gestion des organisations et de leurs activités

→ Bac PRO Logistique

→ Bac PRO Organisation de transport de marchandises

● **21 Beaune** Lycée Étienne-Jules Marey
03 80 24 83 00 • lycee-marey-beaune.fr

● **21 Chenôve** Lycée professionnel Antoine
03 80 52 23 23 • lyc21-antoine.ac-dijon.fr

● **21 Dijon** Lycée Simone Weil
03 80 63 04 80 • lycee-simoneweil-dijon.org

◆ **21 Dijon** Lycée privé Saint-Bénigne
03 80 58 33 43 • sb-lycee.fr

◆ **21 Dijon** Lycée privé Les Arcades
03 80 68 48 28 • lyceelesarcades.com

● **21 Semur-en-Auxois** Lycée Anna Judic
03 80 89 70 00 • lyc21-annajudic.ac-dijon.fr

● **25 Baume-les-Dames** Lycée professionnel Jouffroy d'Abbans
03 81 84 02 77 • lyc-jdabbans-baume-les-dames.eclat-bfc.fr

◆ **25 Besançon** Lycée professionnel privé Sainte-Famille
03 81 52 99 51 • stefamille-steursule.fr/lycee-sainte-famille

● **25 Besançon** Lycée professionnel Tristan Bernard
03 81 52 00 01 • lyc-tbernard-besancon.eclat-bfc.fr

● **25 Montbéliard** Lycée professionnel les Huisselets
03 81 99 31 00 • lyc-leshuisselets-montbeliard.eclat-bfc.fr

● **25 Pontarlier** Section d'enseignement professionnel du lycée Xavier Marmier
03 81 46 94 80 • lycee-xavier-marmier.fr/accueil/les-formations/

◆ **39 Champagnole** Lycée professionnel privé Jeanne d'Arc
03 84 52 70 70 • centrescolairejeannedarc.fr

◆ **39 Dole** Lycée privé Pasteur Mont-Roland
03 84 79 66 00 • pasteurmontroland.com

● **39 Dole** Lycée professionnel Jacques Prévert
03 84 79 62 63 • lyc-jprevert-dole.eclat-bfc.fr

● **39 Lons-le-Saunier** Lycée professionnel Montciel
03 84 85 65 00 • lyc-montciel-lons-le-saunier.eclat-bfc.fr

● **39 Saint-Claude** Section d'enseignement professionnel du lycée Pré Saint-Sauveur
03 84 45 33 03 • cs-prestsauveur-saint-claude.eclat-bfc.fr

● **58 Fourchambault** Lycée professionnel Pierre Bérégozoy
03 86 93 93 00 • lyc58-pierreberegozoy.ac-dijon.fr

● Établissement public ◆ Établissement privé



- **58 Nevers** Lycée professionnel Jean Rostand
03 86 60 36 00 • lp58-rostand.ac-dijon.fr
- **70 Gray** Section d'enseignement professionnel du lycée Augustin Cournot
03 84 65 07 01 • lycee-cournot.fr
- ◆ **70 Lure** Lycée professionnel privé Sainte-Anne Saint-Joseph
03 84 89 00 90 • steanne-stjoseph.fr
- **70 Luxeuil-les-Bains** Section d'enseignement professionnel du lycée Lumière
03 84 40 21 21 • lyc-lumiere.ac-besancon.fr
- **70 Vesoul** Lycée professionnel Pontarcher
03 84 97 03 33 • lycee-pontarcher.fr
- **71 Chalon-sur-Saône** Lycée Mathias
03 85 97 48 00 • lycee-mathias.fr
- **71 Chalon-sur-Saône** Lycée professionnel des métiers Jeannette Guyot
03 85 97 44 00 • lyc-dugast-dumorey-chalon-sur-saone.eclat-bfc.fr/
- ◆ **71 Chalon-sur-Saône** Lycée privé Saint-Charles
03 85 45 83 35 • saintcharles71.fr
- **71 Charolles** Lycée Julien Wittmer
03 85 88 01 00 • lycee-wittmer.net
- **71 Le Creusot** Lycée Léon Blum
03 85 77 67 00 • lyc-lblum-le-creusot.eclat-bfc.fr/
- **71 Louhans** Lycée Henri Vincenot
03 85 76 43 00 • cs-hvincenot-louhans.eclat-bfc.fr/
- **71 Mâcon** Lycée professionnel économique et hôtelier Alexandre Dumaine
03 85 20 51 71 • lyc-adumaine-macon.eclat-bfc.fr/
- **89 Auxerre** Lycée professionnel Saint-Germain
03 86 94 94 60 • lyceesaintgermain.fr
- ◆ **89 Auxerre** Groupe scolaire Saint-Joseph La Salle
03 86 94 23 60 • saint-joseph-auxerre.fr
- **89 Joigny** Lycée Louis Davier
03 86 92 40 00 • lyceedavier.fr
- **89 Sens** Lycée professionnel Pierre et Marie Curie
03 86 95 72 00 • lyc-janot-curie-sens.eclat-bfc.fr/

- ◆ **90 Belfort** Lycée professionnel privé Saint-Joseph
03 84 46 62 72 • college-lycee.com/lycee-professionnel-privé-saint-joseph/Belfort-0900425Y#presentation
- **90 Belfort** Lycée professionnel Raoul Follereau
03 84 90 16 00 • lyc-rfollereau-belfort.eclat-bfc.fr
- **90 Delle** Lycée professionnel Jules Ferry
03 84 58 49 10 • lyc-jferry-delle.eclat-bfc.fr

BAC PRO

BAC PRO CONDUCTEUR TRANSPORT ROUTIER MARCHANDISES

- **58 Fourchambault** Lycée professionnel Pierre Bérégoval TP
03 86 93 93 00 • lyc58-pierreberégovoy.ac-dijon.fr
- **70 Gray** Lycée professionnel Henri Fertet TP A
03 84 65 65 40 • lp-fertet.com
- **71 Chalon-sur-Saône** Lycée professionnel des métiers Jeannette Guyot TP
03 85 97 44 00 • lyc-dugast-dumorey-chalon-sur-saone.eclat-bfc.fr/

BAC PRO LOGISTIQUE

- **21 Chenôve** Lycée professionnel Antoine TP
03 80 52 23 23 • lyc21-antoine.ac-dijon.fr
- **21 Longvic** Aftral A
03 80 63 19 20 • aftral.com
- **58 Fourchambault** Lycée professionnel Pierre Bérégoval TP
03 86 93 93 00 • lyc58-pierreberégovoy.ac-dijon.fr
- **71 Chalon-sur-Saône** Lycée professionnel des métiers Jeannette Guyot TP
03 85 97 44 00 • lyc-dugast-dumorey-chalon-sur-saone.eclat-bfc.fr/
- **71 Champforgeuil** Aftral A
03 85 41 13 82 • aftral.com
- **89 Joigny** Lycée Louis Davier TP
03 86 92 40 00 • lyceedavier.fr
- **90 Belfort** Lycée professionnel Raoul Follereau TP A
03 84 90 16 00 • lyc-rfollereau-belfort.eclat-bfc.fr

Tu sais t'adapter à toute situation ?
Tu aimes le travail en équipe ?
Tu es organisé ?

RESPONSABLE LOGISTIQUE

Ça te dit ?

En quoi ça consiste ?

Tu planifies, organises et contrôles les opérations logistiques d'un site : de la réception à l'expédition de produits en respectant les délais, les coûts, la qualité, la réglementation et les règles d'hygiène et de sécurité.

Quelles études ?

Avec un BTS, un BUT ou une licence pro. Pour exercer le métier de manager, un niveau Bac +5 (diplôme d'ingénieur) est recommandé.

Un métier d'avenir ?

La crise sanitaire a montré l'importance du secteur logistique très sollicité depuis 1 an : un secteur qui a enregistré des chiffres d'affaires impressionnants ! Et la tendance ne semble pas prête de s'inverser : dans ce contexte, le rôle du responsable logistique devient plus important et il doit accompagner ses équipes vers plus d'efficacité et un agenda plus souple.

▶ *Responsable Logistique, c'est quoi ?*
[youtube.com](https://www.youtube.com)

BAC PRO ORGANISATION DE TRANSPORT DE MARCHANDISES

.....

- **58 Nevers** Lycée professionnel Jean Rostand ^{TP}
03 86 60 36 00 • lp58-rostand.ac-dijon.fr
- **71 Chalon-sur-Saône** Lycée professionnel des métiers Jeannette Guyot ^{TP}
03 85 97 44 00 • lyc-dugast-dumorey-chalon-sur-saone.eclat-bfc.fr/
- **71 Louhans** Lycée Henri Vincenot ^{TP}
03 85 76 43 00 • cs-hvincenot-louhans.eclat-bfc.fr/
- **89 Sens** Lycée professionnel Pierre et Marie Curie ^{TP}
03 86 95 72 00 • lyc-janot-curie-sens.eclat-bfc.fr/
- **90 Belfort** Lycée professionnel Raoul Follereau ^{TP A}
03 84 90 16 00 • lyc-rfollereau-belfort.eclat-bfc.fr

● Établissement public ◆ Établissement privé

MATIÈRES PREMIÈRES, FABRICATION, INDUSTRIES



QUELS MÉTIERS ?

Chaudronnier-e

Constructeur-se de carrosserie

Décorateur-trice en céramique

Technicien-ne modelleur-se

Métallier-e

Technicien-ne plasturgiste

Technicien-ne de fabrication

Règleur-se sur presse

...

BPA

BPA OPTION TRAVAUX DE LA VIGNE ET DU VIN SPÉCIALITÉ TRAVAUX DE LA VIGNE

89 Venoy CFPPA La Brosse de Venoy ^A
03 86 45 15 23 • terresdelyonne.com

CAP

CAP AGRICOLE OPÉRATEUR EN INDUSTRIES AGROALIMENTAIRES OPTION TRANSFORMATION DE PRODUITS ALIMENTAIRES

25 Mamirolle CFPPA ENIL ^A
03 81 55 92 00 • enil.fr

CAP BRONZIER OPTION B CISELEUR EN BRONZE

● 39 Saint-Amour Lycée professionnel Ferdinand Fillod ^{TP A}
03 84 48 74 00 • lyc-ffillod-saint-amour.eclat-bfc.fr

CAP CHARPENTIER BOIS

21 Dijon Les Compagnons du Devoir ^A
03 80 67 75 93 • compagnons-du-devoir.com
25 Besançon Bâtiment CFA BFC ^A
03 72 61 26 12 • batimentcfabourgogne-franchecomte.com/
25 Besançon Les Compagnons du Devoir ^A
03 80 67 75 93 • compagnons-du-devoir.com
39 Mouchard Institut Européen de Formation des Compagnons du Tour de France ^A
03 84 73 82 46 • mouchard-ief.compagnonsdutourdefrance.org/
71 Autun Bâtiment CFA BFC ^A
03 72 61 26 12 • batimentcfabourgogne-franchecomte.com/

CAP COMPOSITES, PLASTIQUES CHAUDRONNÉS

● 25 Audincourt Lycée professionnel Nelson Mandela ^{TP}
03 81 36 22 00 • lyc-nmandela-audincourt.eclat-bfc.fr

CAP CONSTRUCTEUR D'OUVRAGES EN BÉTON ARMÉ

21 Dijon Bâtiment CFA BFC ^A
03 72 61 26 12 • batimentcfabourgogne-franchecomte.com/
● 71 Chalon-sur-Saône Lycée professionnel des métiers Jeannette Guyot ^{TP}
03 85 97 44 00 • lyc-dugast-dumorey-chalon-sur-saone.eclat-bfc.fr/

CAP DÉCORATION EN CÉRAMIQUE

● 21 Longchamp Lycée polyvalent Henry Moisan, lycée des métiers d'Arts-Design-Céramique ^{TP}
03 80 47 29 30 • arts-design-ceramique.fr/

CAP INTERVENTIONS EN MAINTENANCE TECHNIQUE DES BÂTIMENTS

◆ 21 Dijon Lycée privé Saint Joseph La Salle
03 80 59 20 20 • stjodijon.com ^{TP A}
70 Chargey-lès-Gray MFR ^{TP}
03 84 64 80 36 • mfr-chargey.fr/
● 90 Delle Lycée professionnel Jules Ferry ^{TP A}
03 84 58 49 10 • lyc-jferry-delle.eclat-bfc.fr

● Établissement public ◆ Établissement privé

CAP MAINTENANCE DES MATÉRIELS OPTION B : MATÉRIELS DE CONSTRUCTION ET DE MANUTENTION

70 Montbozon MFR A
03 81 41 16 15 • etp-bfc.fr

CAP MAINTENANCE DES MATÉRIELS OPTION C MATÉRIELS D'ESPACES VERTS

39 Amange MFR A
03 84 70 61 28 • mfr-amange.fr
58 Marzy C2M Campus Métiers A
03 86 60 83 66 • campusmetiersmarzy.com
71 Mâcon CFA Automobile A
03 85 20 97 00 • cfaauto-macon.fr
71 Mâcon Lycée René Cassin TP
03 85 39 53 50 • lyc71-cassin.ac-dijon.fr
89 Auxerre CIFA Yonne A
03 86 42 03 55 • cifayonne.com

CAP MAINTENANCE DES VÉHICULES AUTOMOBILES OPTION MOTOCYCLES

25 Besançon CFA Hilaire de Chardonnet A
03 81 41 29 70 • cfa-hilaire-de-chardonnet.fr
71 Mâcon CFA Automobile A
03 85 20 97 00 • cfaauto-macon.fr

CAP MAINTENANCE DES VÉHICULES OPTION A VOITURES PARTICULIÈRES

● **21 Dijon Lycée Hippolyte Fontaine TP**
03 80 38 36 00 • lyc21-hfontaine.sd.ac-dijon.fr
21 Longvic École des Métiers Dijon Métropole A
03 80 68 48 80 • Écoledesmetiers.fr/
25 Besançon CFA Hilaire de Chardonnet A
03 81 41 29 70 • cfa-hilaire-de-chardonnet.fr
● **25 Montbéliard** Section d'enseignement professionnel du lycée polyvalent Germaine Tillion TP
03 81 99 84 84 • lyc-germaine-tillion.ac-besancon.fr/
39 Dole École de production Juralternance TP
09 80 90 37 05 • eccofor.fr/fr/eccofor-juralternance.php
39 Gevingey CFA du Jura A
03 84 47 33 72 • cmaformation-bfc.fr
● **58 Fourchambault Lycée professionnel Pierre Bérégovery TP**
03 86 93 93 00 • lyc58-pierreberégovoy.ac-dijon.fr

58 Marzy C2M Campus Métiers A
03 86 60 83 66 • campusmetiersmarzy.com
◆ **58 Nevers Centre Scolaire Notre-Dame,** Lycée polyvalent TP
03 86 71 65 10 • csnd58.fr
70 Vesoul CFA de la CMA A
03 84 76 39 70 • cmaformation-bfc.fr
● **71 Chalon-sur-Saône Lycée professionnel des métiers Jeannette Guyot TP**
03 85 97 44 00 • lyc-dugast-dumorey-chalon-sur-saone.eclat-bfc.fr/
71 Mâcon CFA Automobile A
03 85 20 97 00 • cfaauto-macon.fr
● **71 Mâcon Lycée René Cassin TP**
03 85 39 53 50 • lyc71-cassin.ac-dijon.fr
● **71 Paray-le-Monial Lycée professionnel Astier TP**
03 85 81 02 58 • lyc71-astier.ac-dijon.fr
89 Auxerre CIFA Yonne A
03 86 42 03 55 • cifayonne.com
● **89 Joigny Lycée Louis Davier TP**
03 86 92 40 00 • lyceedavier.fr
90 Belfort CFA Municipal A
03 70 04 80 80 • cfa.mairie-belfort.com

CAP MAINTENANCE DES VÉHICULES OPTION B VÉHICULES DE TRANSPORT ROUTIER

25 Besançon CFA Hilaire de Chardonnet A
03 81 41 29 70 • cfa-hilaire-de-chardonnet.fr
◆ **58 Nevers Centre Scolaire Notre-Dame,** Lycée polyvalent TP
03 86 71 65 10 • csnd58.fr
71 Mâcon CFA Automobile A
03 85 20 97 00 • cfaauto-macon.fr
89 Auxerre CIFA Yonne A
03 86 42 03 55 • cifayonne.com

CAP MAROQUINERIE

25 Montbéliard Lycée Professionnel Les Huisselets A
03 81 48 12 30 • cfa-academique-fcomte.fr/

CAP MENUISIER FABRICANT

21 Dijon Bâtiment CFA BFC A
03 72 61 26 12 • batimentcfabourgogne-franche-comte.com/
21 Dijon CFA Saint-Joseph A
03 80 59 20 14 • stjodijon.com
21 Dijon Les Compagnons du Devoir A
03 80 67 75 93 • compagnons-du-devoir.com
● **21 Dijon Lycée Les Marcs d'Or TP**
03 80 41 00 60 • lyc-lesmarcsdor-dijon.eclat-bfc.fr/

25 Besançon Bâtiment CFA BFC A
03 72 61 26 12 • batimentcfabourgogne-franche-comte.com/
25 Besançon Les Compagnons du Devoir A
03 80 67 75 93 • compagnons-du-devoir.com
◆ **25 Besançon Lycée professionnel privé Saint-Joseph TP A**
03 81 47 27 57 • stjoseph-stpaul.org/
● **39 Dole Section d'enseignement professionnel du lycée Jacques Duhamel TP**
03 84 79 78 00 • lycee-jacques-duhamel-dole-franche-comte.php
39 Mouchard Institut Européen de Formation des Compagnons du Tour de France A
03 84 73 82 46 • mouchard-ief.compagnonsdutourdefrance.org/
● **58 Fourchambault Lycée professionnel Pierre Bérégovery TP**
03 86 93 93 00 • lyc58-pierreberégovoy.ac-dijon.fr
58 Marzy Bâtiment CFA BFC A
03 72 61 26 12 • batimentcfabourgogne-franche-comte.com/
● **71 Autun Lycée Bonaparte pôle général et pôle technologique et professionnel TP A**
03 85 86 52 45 • lyc-bonaparte-autun.eclat-bfc.fr
● **71 Chalon-sur-Saône Lycée professionnel des métiers Jeannette Guyot TP**
03 85 97 44 00 • lyc-dugast-dumorey-chalon-sur-saone.eclat-bfc.fr/
89 Auxerre Bâtiment CFA BFC A
03 72 61 26 12 • batimentcfabourgogne-franche-comte.com/
90 Delle Lycée Professionnel Jules Ferry A
03 81 48 12 30 • cfa-academique-fcomte.fr/

CAP MENUISIER INSTALLATEUR

21 Dijon Bâtiment CFA BFC A
03 72 61 26 12 • batimentcfabourgogne-franche-comte.com/
21 Dijon CFA Saint-Joseph A
03 80 59 20 14 • stjodijon.com
25 Besançon Bâtiment CFA BFC A
03 72 61 26 12 • batimentcfabourgogne-franche-comte.com/
● **25 Besançon Lycée professionnel Pierre-Adrien Pâris TP**
03 81 47 60 60 • lyc-paparis-besancon.eclat-bfc.fr
25 Bethoncourt Bâtiment CFA BFC A
03 72 61 26 12 • batimentcfabourgogne-franche-comte.com
39 Lons-le-Saunier Lycée Professionnel Le Corbusier TP A
03 81 48 12 30 • cfa-academique-fcomte.fr
58 Marzy Bâtiment CFA BFC A
03 72 61 26 12 • batimentcfabourgogne-franche-comte.com/
71 Autun Bâtiment CFA BFC A
03 72 61 26 12 • batimentcfabourgogne-franche-comte.com/

● Établissement public ◆ Établissement privé

89 Auxerre Bâtiment CFA BFC ^A

03 72 61 26 12 • batimentcfabourgogne-franche-comte.com/

● **90 Delle** Lycée professionnel Jules Ferry TP
03 84 58 49 10 • lyc-jferry-delle.eclat-bfc.fr

CAP MÉTIERS DE L'ENTRETIEN DES TEXTILES OPTION A BLANCHISSERIE

● **71 Mâcon** Lycée professionnel économique et hôtelier Alexandre Dumaine
03 85 20 51 71 • lyc-adumaine-macon.eclat-bfc.fr/

CAP MÉTIERS DE L'ENTRETIEN DES TEXTILES OPTION B PRESSING

● **21 Dijon** Lycée Le Castel
03 80 76 70 00 • lyc-lecastel-dijon.eclat-bfc.fr/

CAP MÉTIERS DE LA MODE - VÊTEMENT FLOU

● **25 Montbéliard** Lycée professionnel les Huisselets
03 81 99 31 00 • lyc-leshuisselets-montbeliard.eclat-bfc.fr
● **39 Dole** Lycée professionnel Jacques Prévert
03 84 79 62 63 • lyc-jprevert-dole.eclat-bfc.fr

CAP RÉPARATION DES CARROSSERIES

● **21 Dijon** Lycée Hippolyte Fontaine
03 80 38 36 00 • lyc21-hfontaine.sd.ac-dijon.fr
● **58 Fourchambault** Lycée professionnel Pierre Bérégovoy
03 86 93 93 00 • lyc58-pierreberegovoy.ac-dijon.fr
● **70 Gray** Lycée professionnel Henri Fertet
03 84 65 65 40 • lp-fertet.com
● **71 Chalon-sur-Saône** Lycée professionnel des métiers Jeannette Guyot
03 85 97 44 00 • lyc-dugast-dumorey-chalon-sur-saone.eclat-bfc.fr/
● **89 Joigny** Lycée Louis Davier
03 86 92 40 00 • lyceedavier.fr

CAP SELLERIE GÉNÉRALE

25 Montbéliard Lycée Professionnel Les Huisselets ^A
03 81 48 12 30 • cfa-academique-fcomte.fr/

CAP TAILLEUR DE PIERRE

● **21 Dijon** Lycée Les Marcs d'Or
03 80 41 00 60 • lyc-lesmarcsdor-dijon.eclat-bfc.fr/

CAP TONNELLERIE

21 Dijon Les Compagnons du Devoir ^A
03 80 67 75 93 • compagnons-du-devoir.com

CAP TOURNAGE EN CÉRAMIQUE

● **21 Longchamp** Lycée polyvalent Henry Moisan, lycée des métiers d'Arts-Design-Céramique
03 80 47 29 30 • arts-design-ceramique.fr

2^{DE} PRO

2^{DE} PRO ALIMENTATION, BIO-INDUSTRIES ET LABORATOIRE

→ Bac PRO Laboratoire contrôle qualité
→ Bac PRO Bio- industries de transformation

● **21 Plombières-lès-Dijon** Lycée agricole
03 80 53 13 13 • legta-plombieres-les-dijon.eclat-bfc.fr/
● **39 Poligny** Ecole nationale d'industrie laitière et des biotechnologies
03 84 73 76 76 • enil.fr

2^{DE} PRO CONSEIL-VENTE

→ Bac PRO Technicien conseil-vente en alimentation
→ Bac PRO Technicien conseil-vente en animalerie
→ Bac PRO Technicien conseil-vente en univers jardinerie

● **21 Beaune** Lycée viticole
03 80 26 35 80 • lavitibeaune.com
● **21 Plombières-lès-Dijon** Lycée agricole
03 80 53 13 13 • legta-plombieres-les-dijon.eclat-bfc.fr/
◆ **21 Ruffey-lès-Beaune** MFR Grandchamp
03 80 26 61 44 • mfr-grandchamp.fr
◆ **25 Morre** MFR
03 81 81 33 14 • mfr-morreformation.com/
◆ **25 Pontarlier** Lycée privé Jeanne d'Arc
03 81 39 08 53 • lyceejeannedarcpontarlier.org
● **58 Sermoise-sur-Loire** Lycée professionnel agricole Plagny
03 86 59 72 30 • epleanevers.educagri.fr/lycee-professionnel-de-plagny-sermoise
◆ **58 Varzy** Lycée horticole rural privé du Haut-Nivernais
03 86 29 45 95 • lycee-varzy.fr
● **71 Davayé** Lycée agricole Lucie Aubrac
03 85 33 56 00 • abcdavaye.com
◆ **71 Mazille** MFR du Clunisois
03 85 50 80 95 • mfr-mazille.fr/
◆ **71 Saint-Martin-en-Bresse** Lycée privé Reine Antier
03 85 47 09 09 • lycee-reineantier.fr/
● **89 Champs-sur-Yonne** Lycée professionnel agricole Albert Schweitzer
03 86 53 69 09 • terresdelyonne.com
◆ **89 Saint-Denis-lès-Sens** Lycée privé Sainte-Colombe
03 86 64 80 00 • saintecolombeformations.fr
● **90 Valdoie** Lycée agricole Lucien Quelet
03 84 58 49 60 • valdoie-formation.fr

2^{DE} PRO MÉTIERS DE L'AGENCEMENT, DE LA MENUISERIE ET DE L'AMEUBLEMENT

→ Bac PRO Étude et réalisation d'agencement
→ Bac PRO Technicien de fabrication bois et matériaux associés
→ Bac PRO Technicien menuisier agencier

◆ **21 Dijon** Lycée privé Saint Joseph La Salle
03 80 59 20 20 • stjodijon.com
● **21 Dijon** Lycée Les Marcs d'Or
03 80 41 00 60 • lyc-lesmarcsdor-dijon.eclat-bfc.fr/
● **25 Besançon** Lycée Claude Nicolas Ledoux
03 81 48 18 18 • lyc-cnledoux-besancon.eclat-bfc.fr

● Établissement public ◆ Établissement privé

- ◆ **25 Besançon** Lycée professionnel privé Saint-Joseph
03 81 47 27 57 • stjoseph-stpaul.org/
- **25 Pontarlier** Lycée professionnel Tous-saint Louverture
03 81 39 02 21 • lyc-tlouverture-pontarlier.eclat-bfc.fr
- ◆ **39 Mouchard** Institut Européen de Formation des Compagnons du Tour de France
03 84 73 82 46 • mouchard-ief.compagnonsdutourdefrance.org
- **39 Mouchard** Section d'enseignement professionnel du lycée du bois
03 84 73 74 00 • lycee-du-bois.com
- **58 Fourchambault** Lycée professionnel Pierre Bérégozovoy
03 86 93 93 00 • lyc58-pierreberegovoy.ac-dijon.fr
- **70 Luxeuil-les-Bains** Section d'enseignement professionnel du lycée Lumière
03 84 40 21 21 • lyc-lumiere.ac-besancon.fr/
- **71 Autun** Lycée Bonaparte pôle général et pôle technologique et professionnel
03 85 86 52 45 • lyc-bonaparte-autun.eclat-bfc.fr
- **71 Chalon-sur-Saône** Lycée professionnel des métiers Jeannette Guyot
03 85 97 44 00 • lyc-dugast-dumorey-chalon-sur-saone.eclat-bfc.fr/
- **89 Auxerre** Lycée Jean-Joseph Fourier
03 86 72 53 10 • lyc89-fourier.ac-dijon.fr

2^{DE} PRO MÉTIERS DE L'ALIMENTATION

- Bac PRO Boucher-charcutier-traiteur
- Bac PRO Boulanger-pâtissier
- Bac PRO Poissonnier-écailler-traiteur

- **21 Dijon** Lycée Le Castel
03 80 76 70 00 • lyc-lecastel-dijon.eclat-bfc.fr/
- **58 Château-Chinon** Lycée des métiers François Mitterrand
03 86 79 48 00 • lyc58-fmitterrand.ac-dijon.fr

2^{DE} PRO MÉTIERS DE LA MAINTENANCE DES MATÉRIELS ET DES VÉHICULES

- Bac PRO Maintenance des matériels option A matériels agricoles
- Bac PRO Maintenance des matériels option B matériels de construction et de manutention
- Bac PRO Maintenance des matériels option C matériels d'espaces verts
- Bac PRO Maintenance des véhicules option A voitures particulières
- Bac PRO Maintenance des véhicules option B véhicules de transport routier
- Bac PRO Maintenance des véhicules option C motocycles

- **21 Dijon** Lycée Hippolyte Fontaine
03 80 38 36 00 • lyc21-hfontaine.sd.ac-dijon.fr
- **25 Montbéliard** Section d'enseignement professionnel du lycée polyvalent Germaine Tillion
03 81 99 84 84 • lyc-germaine-tillion.ac-besancon.fr/
- **58 Fourchambault** Lycée professionnel Pierre Bérégozovoy
03 86 93 93 00 • lyc58-pierreberegovoy.ac-dijon.fr
- ◆ **58 Nevers** Centre Scolaire Notre-Dame, Lycée polyvalent
03 86 71 65 10 • csnd58.fr
- **70 Gray** Lycée professionnel Henri Fertet
03 84 65 65 40 • lp-fertet.com
- **71 Chalon-sur-Saône** Lycée professionnel des métiers Jeannette Guyot
03 85 97 44 00 • lyc-dugast-dumorey-chalon-sur-saone.eclat-bfc.fr/
- **71 Mâcon** Lycée René Cassin
03 85 39 53 50 • lyc71-cassin.ac-dijon.fr
- **71 Paray-le-Monial** Lycée professionnel Astier
03 85 81 02 58 • lyc71-astier.ac-dijon.fr
- ◆ **71 Paray-le-Monial** Lycée privé Sacré-Coeur
03 85 81 03 75 • ecparay.fr/lycee-sacre-coeur/
- **89 Joigny** Lycée Louis Davier
03 86 92 40 00 • lyceedavier.fr

2^{DE} PRO MÉTIERS DE LA RÉALISATION D'ENSEMBLES MÉCANIQUES ET INDUSTRIELS

- Bac PRO Fonderie
- Bac PRO Microtechniques
- Bac PRO Technicien en réalisation de produits mécaniques option réalisation et maintenance des outillages
- Bac PRO Technicien en chaudronnerie industrielle
- Bac PRO Technicien modelleur
- Bac PRO Traitements des matériaux

- **21 Beaune** Lycée Clos Maire
03 80 24 40 00 • lyc-closmaire-beaune.eclat-bfc.fr
- **21 Dijon** Lycée Hippolyte Fontaine
03 80 38 36 00 • lyc21-hfontaine.sd.ac-dijon.fr
- **21 Longchamp** Lycée polyvalent Henry Moisan, lycée des métiers d'Arts-Design-Céramique
03 80 47 29 30 • arts-design-ceramique.fr/
- **21 Montbard** Lycée professionnel Eugène Guillaume
03 80 92 01 00 • lyceedemontbard.fr
- ◆ **25 Besançon** Ecole de production de Besançon
03 81 48 50 65 • ecoles-de-production.com/ecoles/ecole-de-production-de-besancon-epb/
- **25 Besançon** Section d'enseignement professionnel du lycée Jules Haag
03 81 81 01 45 • lycee-juleshaag.fr
- **25 Morteau** Section d'enseignement professionnel du lycée Edgar Faure
03 81 67 68 80 • lyc-efaure-morteau.eclat-bfc.fr
- **39 Champagnole** Section d'enseignement professionnel du lycée Paul-Emile Victor
03 84 53 10 00 • lyc-pevictor-champagnole.eclat-bfc.fr
- **39 Morez** Section d'enseignement professionnel du lycée Victor Bérard
03 84 34 17 00 • lyc-vberard-morez.eclat-bfc.fr
- **39 Saint-Amour** Lycée professionnel Ferdinand Fillod
03 84 48 74 00 • lyc-ffillod-saint-amour.eclat-bfc.fr
- **58 Fourchambault** Lycée professionnel Pierre Bérégozovoy
03 86 93 93 00 • lyc58-pierreberegovoy.ac-dijon.fr
- **70 Vesoul** Lycée Edouard Belin
03 84 75 53 23 • lycee-belin.fr
- **70 Vesoul** Lycée professionnel Luxembourg
03 84 97 31 00 • lycee-luxembourg.fr
- **71 Chalon-sur-Saône** Lycée polyvalent Niépce Balleure
03 85 97 96 00 • cite-niepce-balleure.fr

Les diplômes par domaine

- **71 Chalon-sur-Saône** Lycée de la nouvelle chance
03 85 97 22 44 • lyceenouvellechance.ac-dijon.fr/
- **71 Le Creusot** Lycée Léon Blum
03 85 77 67 00 • lyc-lblum-le-creusot.eclat-bfc.fr/
- **71 Mâcon** Lycée René Cassin
03 85 39 53 50 • lyc71-cassin.ac-dijon.fr
- **89 Auxerre** Lycée Jean-Joseph Fourier
03 86 72 53 10 • lyc89-fourier.ac-dijon.fr
- **89 Sens** Lycée professionnel Pierre et Marie Curie
03 86 95 72 00 • lyc-janot-curie-sens.eclat-bfc.fr/
- **90 Bavilliers** Lycée professionnel Denis Diderot
03 84 57 37 27 • lyc-ddiderot-bavilliers.eclat-bfc.fr
- **90 Belfort** Lycée professionnel Raoul Follereau
03 84 90 16 00 • lyc-rfollereau-belfort.eclat-bfc.fr

2^{DE} PRO MÉTIERS DU PILOTAGE ET DE LA MAINTENANCE D'INSTALLATIONS AUTOMATISÉES

- Bac PRO Maintenance des systèmes de production connectés
- Bac PRO Pilote de ligne de production
- Bac PRO Procédés de la chimie, de l'eau et des papiers-cartons
- Bac PRO Technicien de scierie

- **21 Auxonne** Lycée Prieur de la Côte-d'Or
03 80 27 00 00 • lycee-prieur.fr
- **21 Chenôve** Lycée professionnel Antoine
03 80 52 23 23 • lyc21-antoine.ac-dijon.fr
- ◆ **21 Dijon** Lycée privé Saint Joseph La Salle
03 80 59 20 20 • stjodijon.com
- **21 Dijon** Lycée Hippolyte Fontaine
03 80 38 36 00 • lyc21-hfontaine.sd.ac-dijon.fr
- **21 Montbard** Lycée professionnel Eugène Guillaume
03 80 92 01 00 • lyceedemontbard.fr
- **25 Audincourt** Lycée professionnel Nelson Mandela
03 81 36 22 00 • lyc-nmandela-audincourt.eclat-bfc.fr
- **25 Baume-les-Dames** Lycée professionnel Jouffroy d'Abbans
03 81 84 02 77 • lyc-jdabbans-baume-les-dames.eclat-bfc.fr
- **25 Pontarlier** Lycée professionnel Tousaint Louverture
03 81 39 02 21 • lyc-tlouverture-pontarlier.eclat-bfc.fr
- **39 Champagnole** Section d'enseignement professionnel du lycée Paul-Emile Victor
03 84 53 10 00 • lyc-pevictor-champagnole.eclat-bfc.fr

- ◆ **39 Dole** Lycée privé Pasteur Mont-Roland
03 84 79 66 00 • pasteurmontroland.com
- **39 Dole** Section d'enseignement professionnel du lycée Jacques Duhamel
03 84 79 78 00 • lycee-jacques-duhamel-dole-jura.fr/fr/lycee-jacques-duhamel-dole-franche-comte.php
- **39 Saint-Claude** Section d'enseignement professionnel du lycée Pré Saint-Sauveur
03 84 45 33 03 • cs-prestsauveur-saint-claude.eclat-bfc.fr
- **58 Cosne-Cours-sur-Loire** Lycée Pierre-Gilles de Gennes
03 86 28 23 45 • lyc-pgdegennes-cosne-cours-sur-loire.eclat-bfc.fr/
- **58 Decize** Lycée Maurice Genevoix
03 86 77 07 30 • lyc58-genevoix.ac-dijon.fr
- ◆ **58 Nevers** Centre Scolaire Notre-Dame, Lycée polyvalent
03 86 71 65 10 • csnd58.fr
- **70 Lure** Section d'enseignement professionnel du lycée G. Colomb
03 84 89 03 80 • lyc-colomb.ac-besancon.fr
- **70 Vesoul** Lycée professionnel Luxembourg
03 84 97 31 00 • lycee-luxembourg.fr
- **71 Autun** Lycée Bonaparte pôle général et pôle technologique et professionnel
03 85 86 52 45 • lyc-bonaparte-autun.eclat-bfc.fr
- **71 Blanzay** Lycée professionnel Claudie Haigneré
03 85 67 76 20 • lyc-chaignere-blanzy.eclat-bfc.fr/
- **71 Chalon-sur-Saône** Lycée polyvalent Niépce Balleure
03 85 97 96 00 • cite-niepce-balleure.fr
- **71 Chalon-sur-Saône** Lycée de la nouvelle chance
03 85 97 22 44 • lyceenouvellechance.ac-dijon.fr/
- **71 Louhans** Lycée Henri Vincenot
03 85 76 43 00 • cs-hvincenot-louhans.eclat-bfc.fr/
- **71 Mâcon** Lycée René Cassin
03 85 39 53 50 • lyc71-cassin.ac-dijon.fr
- **71 Paray-le-Monial** Lycée professionnel Astier
03 85 81 02 58 • lyc71-astier.ac-dijon.fr
- **89 Auxerre** Lycée Jean-Joseph Fourier
03 86 72 53 10 • lyc89-fourier.ac-dijon.fr
- **89 Avallon** Lycée Parc des Chaumes
03 86 34 92 40 • parcdeschaumes.ac-dijon.fr
- **89 Sens** Lycée professionnel Pierre et Marie Curie
03 86 95 72 00 • lyc-janot-curie-sens.eclat-bfc.fr
- **90 Delle** Lycée professionnel Jules Ferry
03 84 58 49 10 • lyc-jferry-delle.eclat-bfc.fr

BAC PRO

- Établissement public
- ◆ Établissement privé

Tu aimes les casse-têtes ?
Tu aimes travailler en groupe ?
Tu es minutieux et patient ?

L'INDUSTRIE DU FUTUR

Ça te dit ?

En quoi ça consiste ?

Industrie 4.0, cyberusine ou usine connectée... L'industrie fait sa révolution : robotique, réalité virtuelle ou augmentée, réseaux de capteurs et logiciels, traitement des données, imprimante 3D, Intelligence artificielle... Avec un enjeu de taille : le développement durable.

L'industrie dépassée ?

Faux ! Elle fait marcher aussi bien la tête que le corps. Elle propose de bons salaires et de vraies chances d'évolution. Elle compte de plus en plus de femmes, représentées dans tous les métiers. Elle laisse le numérique prendre toute sa place dans son activité.

Je suis convaincu que l'industrie regorge de sujets dont on ne soupçonne pas l'intérêt. [...] j'ai été surpris par les moyens en informatique.

Louis
Traceur à Héricourt (70)
(Source : Tous IN'dustrie en BFC)

À toi de jouer !

Ouvre-boîtes 4.0, la plateforme digitale de rencontres entre les jeunes et les entreprises industrielles !

ouvreboites.app

EN RÉGION

La Bourgogne-Franche-Comté, région la plus industrielle de France, s'engage pour l'industrie du futur !

industrie.bourgognefranchecomte.fr

[L'industrie métallurgique
youtube.com](https://www.youtube.com/watch?v=...)

BAC PRO BIO-INDUSTRIES DE TRANSFORMATION

● **21 Plombières-lès-Dijon** Lycée agricole
03 80 53 13 13 • legta-plombieres-les-dijon.eclat-bfc.fr/

BAC PRO CONSTRUCTION DES CARROSSERIES

● **25 Montbéliard** Section d'enseignement professionnel du lycée polyvalent Germaine Tillion **TP A**
03 81 99 84 84 • lyc-germaine-tillion.ac-besancon.fr/

BAC PRO MAINTENANCE DES SYSTÈMES DE PRODUCTION CONNECTÉS

● **21 Auxonne** Lycée Prieur de la Côte-d'Or **TP**

03 80 27 00 00 • lycee-prieur.fr

21 Dijon CFAI 21-71 **A**

03 80 78 79 50 • formation-industries-2171.com/formation-alternance/

◆ **21 Dijon** Lycée privé Saint Joseph La Salle **TP**

03 80 59 20 20 • stjodijon.com

● **21 Dijon** Lycée Hippolyte Fontaine **TP**

03 80 38 36 00 • lyc21-hfontaine.sd.ac-dijon.fr

● **21 Montbard** Lycée professionnel Eugène Guillaume **TP**

03 80 92 01 00 • lyceedemontbard.fr

● **25 Audincourt** Lycée professionnel Nelson Mandela **TP A**

03 81 36 22 00 • lyc-nmandela-audincourt.eclat-bfc.fr

● **25 Baume-les-Dames** Lycée professionnel Jouffroy d'Abbans **TP A**

03 81 84 02 77 • lyc-jdabbans-baume-les-dames.eclat-bfc.fr

● **25 Pontarlier** Lycée professionnel Toussaint Louverture **TP A**

03 81 39 02 21 • lyc-tlouverture-pontarlier.eclat-bfc.fr

● **39 Champagnole** Section d'enseignement

professionnel du lycée Paul-Emile Victor **TP A**

03 84 53 10 00 • lyc-pevictor-champagnole.eclat-bfc.fr

● **39 Dole** Section d'enseignement professionnel du lycée Jacques Duhamel **TP A**

03 84 79 78 00 • lycee-jacques-duhamel-dole-jura.fr/fr/lycee-jacques-duhamel-dole-franche-comte.php

◆ **39 Dole** Lycée privé Pasteur Mont-Roland **TP A**

03 84 79 66 00 • pasteurmontroland.com

39 Gevingey CFAI Sud Franche-Comté **A**

03 84 82 91 70 • cfai.org

● **39 Saint-Claude** Section d'enseignement professionnel du lycée Pré Saint-Sauveur **TP**

03 84 45 33 03 • cs-prestsauteur-saint-claude.eclat-bfc.fr

● **58 Cosne-Cours-sur-Loire** Lycée Pierre-Gilles de Gennes **TP**

03 86 28 23 45 • lyc-pgdegennes-cosne-cours-sur-loire.eclat-bfc.fr/

● **58 Decize** Lycée Maurice Genevoix **TP**

03 86 77 07 30 • lyc58-genevoix.ac-dijon.fr

◆ **58 Nevers** Centre Scolaire Notre-Dame, Lycée polyvalent **TP A**

03 86 71 65 10 • csnd58.fr

● **70 Lure** Section d'enseignement professionnel du lycée G. Colomb **TP A**

03 84 89 03 80 • lyc-colomb.ac-besancon.fr

● **70 Vesoul** Lycée professionnel Luxembourg **TP A**

03 84 97 31 00 • lycee-luxembourg.fr

● **71 Autun** Lycée Bonaparte pôle général et pôle technologique et professionnel **TP**

03 85 86 52 45 • lyc-bonaparte-autun.eclat-bfc.fr

● **71 Blanzay** Lycée professionnel Claudie Haigneré **TP**

03 85 67 76 20 • lyc-chaignere-blanzy.eclat-bfc.fr/

71 Chalon-sur-Saône CFAI 21-71 **A**

03 80 78 79 50 • formation-industries-2171.com/formation-alternance/

● **71 Chalon-sur-Saône** Lycée polyvalent Niépce Balleure **TP**

03 85 97 96 00 • cite-niepce-balleure.fr

● **71 Chalon-sur-Saône** Lycée de la nouvelle chance **TP**

03 85 97 22 44 • lyceenouvellechance.ac-dijon.fr/

● **71 Louhans** Lycée Henri Vincenot **TP**

03 85 76 43 00 • cs-hvincenot-louhans.eclat-bfc.fr/

● **71 Mâcon** Lycée René Cassin **TP**

03 85 39 53 50 • lyc71-cassin.ac-dijon.fr

● **71 Paray-le-Monial** Lycée professionnel Astier **TP**

03 85 81 02 58 • lyc71-astier.ac-dijon.fr

89 Auxerre Pôle Formation UIMM Bourgogne 58-89 **A**

03 86 49 26 25 • pole-formation.net

● **89 Auxerre** Lycée Jean-Joseph Fourier **TP**

03 86 72 53 10 • lyc89-fourier.ac-dijon.fr

● **89 Avallon** Lycée Parc des Chaumes **TP**

03 86 34 92 40 • parcdeschaumes.ac-dijon.fr/

● **89 Sens** Lycée professionnel Pierre et Marie Curie **TP**

03 86 95 72 00 • lyc-janot-curie-sens.eclat-bfc.fr/

90 Belfort CFAI Nord Franche-Comté **A**

03 81 32 67 32 • cfai.org

● **90 Delle** Lycée professionnel Jules Ferry **TP A**

03 84 58 49 10 • lyc-jferry-delle.eclat-bfc.fr

BAC PRO MAINTENANCE DES VÉHICULES OPTION A VOITURES PARTICULIÈRES

● **21 Dijon** Lycée Hippolyte Fontaine **TP**

03 80 38 36 00 • lyc21-hfontaine.sd.ac-dijon.fr

21 Longvic École des Métiers Dijon Métropole **A**

03 80 68 48 80 • Écoledesmetiers.fr/

25 Besançon CFA Hilaire de Chardonnet **A**

03 81 41 29 70 • cfa-hilaire-de-chardonnet.fr

● **25 Montbéliard** Section d'enseignement professionnel du lycée polyvalent Germaine Tillion **TP**

03 81 99 84 84 • lyc-germaine-tillion.ac-besancon.fr/

39 Gevingey CFA de la CMA **A**

03 84 47 33 72 • cmaformation-bfc.fr

● **58 Fourchambault** Lycée professionnel Pierre Bérégovoy **TP**

03 86 93 93 00 • lyc58-pierreberegovoy.ac-dijon.fr

◆ **58 Nevers** Centre Scolaire Notre-Dame, Lycée polyvalent **TP A**

03 86 71 65 10 • csnd58.fr

● **70 Gray** Lycée professionnel Henri Fertet **TP A**

03 84 65 65 40 • lp-fertet.com



L'industrie manque de talents féminins

→ page 127.

70 Vesoul CFA de la CMA ^A

03 84 76 39 70 • cmaformation-bfc.fr

● 71 Chalon-sur-Saône Lycée professionnel des métiers Jeannette Guyot ^{TP}

03 85 97 44 00 • lyc-dugast-dumorey-chalon-sur-saone.eclat-bfc.fr/

71 Mâcon CFA Automobile ^A

03 85 20 97 00 • cfaauto-macon.fr

● 71 Mâcon Lycée René Cassin ^{TP}

03 85 39 53 50 • lyc71-cassin.ac-dijon.fr

● 71 Paray-le-Monial Lycée professionnel Astier ^{TP}

03 85 81 02 58 • lyc71-astier.ac-dijon.fr

● 89 Joigny Lycée Louis Davier ^{TP}

03 86 92 40 00 • lyceedavier.fr

BAC PRO MAINTENANCE DES VÉHICULES OPTION B VÉHICULES DE TRANSPORT ROUTIER

25 Besançon CFA Hilaire de Chardonnet ^A

03 81 41 29 70 • cfa-hilaire-de-chardonnet.fr

● 25 Montbéliard Section d'enseignement professionnel du lycée polyvalent Germaine Tillion ^{TP A}

03 81 99 84 84 • lyc-germaine-tillion.ac-besancon.fr/

◆ 58 Nevers Centre Scolaire Notre-Dame, Lycée polyvalent ^{TP A}

03 86 71 65 10 • csnd58.fr

70 Gray Lycée Professionnel Henri Fertet ^A

03 81 48 12 30 • cfa-academique-fcomte.fr/

71 Mâcon CFA Automobile ^A

03 85 20 97 00 • cfaauto-macon.fr

BAC PRO MAINTENANCE DES VÉHICULES OPTION C MOTOCYCLES

● 25 Montbéliard Section d'enseignement professionnel du lycée polyvalent Germaine Tillion ^{TP A}

03 81 99 84 84 • lyc-germaine-tillion.ac-besancon.fr/

● 70 Gray Lycée professionnel Henri Fertet ^{TP A}

03 84 65 65 40 • lp-fertet.com

71 Mâcon CFA Automobile ^A

03 85 20 97 00 • cfaauto-macon.fr

BAC PRO MODÉLISATION ET PROTOTYPAGE 3D

◆ 21 Dijon Lycée privé Saint Joseph La Salle

03 80 59 20 20 • stjodijon.com

◆ 71 Paray-le-Monial Lycée privé Sa-

cré-Coeur

03 85 81 03 75 • ecparay.fr/lycee-sacrecoeur

BAC PRO MÉTIERS DE LA MODE - VÊTEMENTS

● 21 Dijon Lycée Le Castel ^{TP A}

03 80 76 70 00 • lyc-lecastel-dijon.eclat-bfc.fr/

◆ 21 Dijon Lycée privé Les Arcades ^{TP A}

03 80 68 48 28 • lyceelesarcades.com

● 39 Dole Lycée professionnel Jacques

Prévert

03 84 79 62 63 • lyc-jprevert-dole.eclat-bfc.fr

● 58 Nevers Lycée professionnel Jean

Rostand ^{TP A}

03 86 60 36 00 • lp58-rostand.ac-dijon.fr

● 71 Chalon-sur-Saône Lycée Émiland

Gauthey ^{TP A}

03 85 42 47 20 • lyc-egauthey-chalon-sur-saone.eclat-bfc.fr

● 71 Le Creusot Lycée Léon Blum ^{TP A}

03 85 77 67 00 • lyc-lblum-le-creusot.eclat-bfc.fr/

● 90 Belfort Lycée professionnel Raoul

Follereau ^{TP}

03 84 90 16 00 • lyc-rfollereau-belfort.eclat-bfc.fr

BAC PRO MÉTIERS DU CUIR OPTION MAROQUINERIE

● 21 Montbard Lycée professionnel Eugène

Guillaume ^{TP}

03 80 92 01 00 • lyceedemontbard.fr

● 25 Montbéliard Lycée professionnel les

Huisselets ^{TP A}

03 81 99 31 00 • lyc-leshuisselets-montbeliard.eclat-bfc.fr

BAC PRO MÉTIERS ET ARTS DE LA PIERRE

● 21 Dijon Lycée Les Marcs d'Or ^{TP A}

03 80 41 00 60 • lyc-lesmarcsdor-dijon.eclat-bfc.fr/

BAC PRO PILOTE DE LIGNE DE PRODUCTION

● 21 Chenôve Lycée professionnel Antoine

^{TP}

03 80 52 23 23 • lyc21-antoine.ac-dijon.fr

90 Belfort CFAI Nord Franche-Comté ^A

03 81 32 67 32 • cfai.org

BAC PRO PLASTIQUES ET COMPOSITES

● 25 Audincourt Lycée professionnel Nel-

son Mandela ^{TP A}

03 81 36 22 00 • lyc-nmandela-audincourt.eclat-bfc.fr

● 71 Chalon-sur-Saône Lycée polyvalent

Niépce Balleure ^{TP}

03 85 97 96 00 • cite-niepce-balleure.fr

● 89 Sens Lycée professionnel Pierre et

Marie Curie ^{TP}

03 86 95 72 00 • lyc-janot-curie-sens.eclat-bfc.fr/

BAC PRO PROCÉDÉS DE LA CHIMIE, DE L'EAU ET DES PAPIERS-CARTONS

● 39 Dole Section d'enseignement profes-

sionnel du lycée Jacques Duhamel ^{TP A}

03 84 79 78 00 • lycee-jacques-duhamel-dole-jura.fr/fr/lycee-jacques-duhamel-dole-franche-comte.php

● 58 Cosne-Cours-sur-Loire Lycée Pierre-

Gilles de Gennes ^{TP A}

03 86 28 23 45 • lyc-pgdegennes-cosne-cours-sur-loire.eclat-bfc.fr/

BAC PRO RÉPARATION DES CARROSSERIES

21 Longvic École des Métiers Dijon Métropole

^A

03 80 68 48 80 • Écoledesmetiers.fr/

● 25 Montbéliard Section d'enseignement

professionnel du lycée polyvalent Germaine

Tillion ^{TP A}

03 81 99 84 84 • lyc-germaine-tillion.ac-besancon.fr/

39 Gevingey CFA de la CMA ^A

03 84 47 33 72 • cmaformation-bfc.fr

◆ 58 Nevers Centre Scolaire Notre-Dame,

Lycée polyvalent ^{TP A}

03 86 71 65 10 • csnd58.fr

● 70 Gray Lycée professionnel Henri Fertet

^{TP A}

03 84 65 65 40 • lp-fertet.com

● 71 Chalon-sur-Saône Lycée professionnel

des métiers Jeannette Guyot ^{TP}

03 85 97 44 00 • lyc-dugast-dumorey-chalon-sur-saone.eclat-bfc.fr/

71 Mâcon CFA Automobile ^A

03 85 20 97 00 • cfaauto-macon.fr

● 89 Joigny Lycée Louis Davier ^{TP}

03 86 92 40 00 • lyceedavier.fr

BAC PRO TECHNICIEN CONSEIL VENTE EN ALIMENTATION (PRODUITS ALIMENTAIRES ET BOISSONS)

- **21 Beaune** Lycée viticole TP
03 80 26 35 80 • lavitibeaune.com
- **21 Plombières-lès-Dijon** Lycée agricole TP
03 80 53 13 13 • legta-plombieres-les-dijon.eclat-bfc.fr/
- ◆ **21 Ruffey-lès-Beaune** MFR Grandchamp TP A
03 80 26 61 44 • mfr-grandchamp.fr
- 21 Saulieu** Lycée Professionnel Privé Sainte-Dominique A
03 20 84 57 08 • institutdegenech.fr/fr/accueil
- ◆ **25 Besançon** Lycée agrotechnologique privé François-Xavier TP
03 81 25 01 40 • lycee-francoisxavier.fr/
- 25 Morre** MFR A
03 81 81 33 14 • mfr-morreformation.com
- ◆ **25 Pontarlier** Lycée privé Jeanne d'Arc TP
03 81 39 08 53 • lyceejeannedarcpontarlier.org
- **58 Sermoise-sur-Loire** Lycée professionnel agricole Plagny TP
03 86 59 72 30 • epleanevers.educagri.fr/lycee-professionnel-de-plagny-sermoise
- 70 Combeaufontaine** MFR A
03 84 92 10 48 • mfr-combeaufontaine.fr
- **71 Charolles** Lycée Julien Wittmer TP A
03 85 88 01 00 • lycee-wittmer.net
- **71 Charolles** Lycée professionnel agricole TP
03 85 24 28 50 • epl-fontaines.fr/les-centres/lycee-de-charolles
- **71 Davayé** Lycée agricole Lucie Aubrac TP
03 85 33 56 00 • abcdavaye.com
- ◆ **71 Mazille** MFR du Clunisois TP A
03 85 50 80 95 • mfr-mazille.fr/
- ◆ **71 Saint-Martin-en-Bresse** Lycée privé Reine Antier TP A
03 85 47 09 09 • lycee-reineantier.fr/
- **89 Champs-sur-Yonne** Lycée professionnel agricole Albert Schweitzer TP
03 86 53 69 09 • terresdelyonne.com
- ◆ **89 Saint-Denis-lès-Sens** Lycée privé Sainte-Colombe TP
03 86 64 80 00 • saintecolombeformations.fr

BAC PRO TECHNICIEN CONSTRUCTEUR BOIS

- **21 Dijon** Lycée Les Marcs d'Or TP
03 80 41 00 60 • lyc-lesmarcsdor-dijon.eclat-bfc.fr/
- 25 Pontarlier** Lycée Professionnel Toussaint Louverture A
03 81 48 12 30 • cfa-academique-fcomte.fr/
- 39 Mouchard** Institut Européen de Formation des Compagnons du Tour de France A
03 84 73 82 46 • mouchard-ief.compagnonsdutourdefrance.org/

- **39 Mouchard** Section d'enseignement professionnel du lycée du bois TP A
03 84 73 74 00 • lycee-du-bois.com
- **58 Varzy** Lycée professionnel Le Mont Châtelet TP
03 86 29 43 40 • lyc58-montchatelet.ac-dijon.fr
- **71 Mâcon** Lycée René Cassin TP
03 85 39 53 50 • lyc71-cassin.ac-dijon.fr

BAC PRO TECHNICIEN DE FABRICATION BOIS ET MATÉRIAUX ASSOCIÉS

- 39 Mouchard** Lycée des Métiers du Bois A
03 81 48 12 30 • cfa-academique-fcomte.fr/
- **39 Mouchard** Section d'enseignement professionnel du lycée du bois TP
03 84 73 74 00 • lycee-du-bois.com
- **70 Luxeuil-les-Bains** Section d'enseignement professionnel du lycée Lumière TP A
03 84 40 21 21 • lyc-lumiere.ac-besancon.fr/

BAC PRO TECHNICIEN EN CHAUDRONNERIE INDUSTRIELLE

- 21 Dijon** Les Compagnons du Devoir A
03 80 67 75 93 • compagnons-du-devoir.com
- **21 Dijon** Lycée Hippolyte Fontaine TP
03 80 38 36 00 • lyc21-hfontaine.sd.ac-dijon.fr
- **21 Montbard** Lycée professionnel Eugène Guillaume TP
03 80 92 01 00 • lyceedemontbard.fr
- 25 Exincourt** CFAI Nord Franche-Comté A
03 81 32 67 32 • cfai.org
- 39 Gevingey** CFAI Sud Franche-Comté A
03 84 82 91 70 • cfai.org
- **39 Saint-Amour** Lycée professionnel Ferdinand Fillod TP A
03 84 48 74 00 • lyc-ffillod-saint-amour.eclat-bfc.fr
- **70 Vesoul** Lycée professionnel Luxembourg TP A
03 84 97 31 00 • lycee-luxembourg.fr
- **71 Chalon-sur-Saône** Lycée polyvalent Niépce Balleure TP A
03 85 97 96 00 • cite-niepce-balleure.fr
- **71 Le Creusot** Lycée Léon Blum TP
03 85 77 67 00 • lyc-lblum-le-creusot.eclat-bfc.fr/
- 89 Auxerre** Pôle Formation UIMM Bourgogne 58-89 A
03 86 49 26 25 • pole-formation.net
- **89 Sens** Lycée professionnel Pierre et Marie Curie TP
03 86 95 72 00 • lyc-janot-curie-sens.eclat-bfc.fr/
- **90 Belfort** Lycée professionnel Raoul Follereau TP A
03 84 90 16 00 • lyc-rfollereau-belfort.eclat-bfc.fr

BAC PRO TECHNICIEN EN RÉALISATION DE PRODUITS MÉCANIQUES OPTION RÉALISATION ET MAINTENANCE DES OUTILLAGES

- **25 Besançon** Section d'enseignement professionnel du lycée Jules Haag TP A
03 81 81 01 45 • lycee-juleshaag.fr
- 25 Exincourt** CFAI Nord Franche-Comté A
03 81 32 67 32 • cfai.org
- **71 Chalon-sur-Saône** Lycée polyvalent Niépce Balleure TP
03 85 97 96 00 • cite-niepce-balleure.fr
- **71 Chalon-sur-Saône** Lycée de la nouvelle chance TP
03 85 97 22 44 • lyceenouvellechance.ac-dijon.fr/
- **89 Sens** Lycée professionnel Pierre et Marie Curie TP
03 86 95 72 00 • lyc-janot-curie-sens.eclat-bfc.fr/

BAC PRO TECHNICIEN EN RÉALISATION DE PRODUITS MÉCANIQUES OPTION RÉALISATION ET SUIVI DE PRODUCTIONS

- **21 Beaune** Lycée Clos Maire TP
03 80 24 40 00 • lyc-closmaire-beaune.eclat-bfc.fr
- 25 Besançon** CFAI Sud Franche-Comté A
03 84 82 91 70 • cfai.org
- **25 Besançon** Section d'enseignement professionnel du lycée Jules Haag TP A
03 81 81 01 45 • lycee-juleshaag.fr
- 25 Besançon** Ecole de production de Besançon TP
03 81 48 50 65 • ecoles-de-production.com/ecoles/ecole-de-production-de-besancon-epb/
- 25 Exincourt** CFAI Nord Franche-Comté A
03 81 32 67 32 • cfai.org
- **25 Morteau** Section d'enseignement professionnel du lycée Edgar Faure TP
03 81 67 68 80 • lyc-efaufre-morteau.eclat-bfc.fr
- **39 Champagnole** Section d'enseignement professionnel du lycée Paul-Émile Victor TP A
03 84 53 10 00 • lyc-pevictor-champagnole.eclat-bfc.fr
- **58 Fourchambault** Lycée professionnel Pierre Bérégovoy TP
03 86 93 93 00 • lyc58-pierreberegovoy.ac-dijon.fr
- **70 Vesoul** Lycée Edouard Belin TP A
03 84 75 53 23 • lycee-belin.fr
- 71 Chalon-sur-Saône** CFAI 21-71 A
03 80 78 79 50 • formation-industries-2171.com/formation-alternance/

● Établissement public ◆ Établissement privé

● **71 Le Creusot** Lycée Léon Blum **TP**
03 85 77 67 00 • lyc-lblum-le-creusot.eclat-bfc.fr/

● **71 Mâcon** Lycée René Cassin **TP**

03 85 39 53 50 • lyc71-cassin.ac-dijon.fr

● **89 Auxerre** Lycée Jean-Joseph Fourier **TP A**

03 86 72 53 10 • lyc89-fourier.ac-dijon.fr

● **90 Bavilliers** Lycée professionnel Denis Diderot **TP A**

03 84 57 37 27 • lyc-ddiderot-bavilliers.eclat-bfc.fr

BAC PRO TECHNICIEN MENUISIER-AGENCEUR

◆ **21 Dijon** Lycée privé Saint Joseph La Salle **TP**

03 80 59 20 20 • stjodijon.com

● **21 Dijon** Lycée Les Marcs d'Or **TP**

03 80 41 00 60 • lyc-lesmarcsdor-dijon.eclat-bfc.fr/

◆ **25 Besançon** Lycée professionnel privé Saint-Joseph **TP**

03 81 47 27 57 • stjoseph-stpaul.org/

● **25 Pontarlier** Lycée professionnel Toussaint Louverture **TP A**

03 81 39 02 21 • lyc-tlouverture-pontarlier.eclat-bfc.fr

39 Mouchard Institut Européen de Formation des Compagnons du Tour de France **A**

03 84 73 82 46 • mouchard-ief.compagnonsdutourdefrance.org/

● **58 Fourchambault** Lycée professionnel Pierre Bérégoz **TP**

03 86 93 93 00 • lyc58-pierreberegovoy.ac-dijon.fr

● **70 Luxeuil-les-Bains** Section d'enseignement professionnel du lycée Lumière **TP A**

03 84 40 21 21 • lyc-lumiere.ac-besancon.fr

● **71 Autun** Lycée Bonaparte pôle général et pôle technologique et professionnel **TP**

03 85 86 52 45 • lyc-bonaparte-autun.eclat-bfc.fr

● **71 Chalon-sur-Saône** Lycée professionnel des métiers Jeannette Guyot **TP**

03 85 97 44 00 • lyc-dugast-dumorey-chalon-sur-saone.eclat-bfc.fr/

● **89 Auxerre** Lycée Jean-Joseph Fourier **TP**

03 86 72 53 10 • lyc89-fourier.ac-dijon.fr

BAC PRO TECHNICIEN MODELEUR

● **21 Longchamp** Lycée polyvalent Henry Moisan, lycée des métiers d'Arts-Design-Céramique **TP**

03 80 47 29 30 • arts-design-ceramique.fr/

BAC PRO ÉTUDE ET RÉALISATION D'AGENCEMENT

◆ **21 Dijon** Lycée privé Saint Joseph La Salle **TP**

03 80 59 20 20 • stjodijon.com

● **25 Besançon** Lycée Claude Nicolas Ledoux **TP A**

03 81 48 18 18 • lyc-cnledoux-besancon.eclat-bfc.fr

● **71 Autun** Lycée Bonaparte pôle général et pôle technologique et professionnel **TP**

03 85 86 52 45 • lyc-bonaparte-autun.eclat-bfc.fr

MÉCANIQUE



QUELS MÉTIERS ?

Agent-e de maintenance en mécanique industrielle

Ajusteur-euse monteur-euse

Technicien-e d'agencement

Ascensoriste

Horloger-e

Mécanicien-ne

Microtechnicien-ne

Technicien-ne de maintenance de matériel agricole

...

BPA

BPA OPTION TRAVAUX DE CONDUITE ET ENTRETIEN DES ENGIN AGRICOLES ET VITICOLES

● **89 Venoy** CFPPA La Brosse de Venoy ^A
03 86 45 15 23 • terresdelyonne.com

CAP

CAP CONDUCTEUR D'ENGIN DE TRAVAUX PUBLICS ET CARRIÈRES

● **21 Châtillon-sur-Seine** Lycée Désiré Nisard ^{TP}
03 80 91 82 82 • lycee-nisard.fr

CAP CONDUCTEUR D'INSTALLATIONS DE PRODUCTION

● **21 Montbard** Lycée professionnel Eugène Guillaume ^{TP}
03 80 92 01 00 • lyceedemontbard.fr

● **25 Audincourt** Lycée professionnel Nelson Mandela ^{TP}
03 81 36 22 00 • lyc-nmandela-audincourt.eclat-bfc.fr

● **25 Besançon** CFAI Sud Franche-Comté ^A
03 84 82 91 70 • cfai.org

◆ **25 Besançon** Ecole de production de Besançon ^{TP}
03 81 48 50 65 • ecoles-de-production.com/ecoles/ecole-de-production-de-besancon-epb/

● **25 Exincourt** CFAI Nord Franche-Comté ^A
03 81 32 67 32 • cfai.org

● **58 Decize** Lycée Maurice Genevoix ^{TP}
03 86 77 07 30 • lyc58-genevoix.ac-dijon.fr

◆ **71 Chalon-sur-Saône** École de Production de Chalon-sur-Saône ^{TP}
06 12 32 62 21 • edpchalon.fr

● **90 Belfort** CFAI Nord Franche-Comté
03 81 32 67 32 • cfai.org ^A

CAP DÉCOLLETAGE : OPÉRATEUR RÉGLEUR EN DÉCOLLETAGE

● **39 Champagnole** Section d'enseignement professionnel du lycée Paul-Emile Victor ^{TP}
03 84 53 10 00 • lyc-pevictor-champagnole.eclat-bfc.fr

CAP HORLOGERIE

● **25 Morteau** Section d'enseignement professionnel du lycée Edgar Faure ^{TP} ^A
03 81 67 68 80 • lyc-efaure-morteau.eclat-bfc.fr

CAP MAINTENANCE DES MATÉRIELS OPTION A MATÉRIELS AGRICOLES

● **58 Marzy** C2M Campus Métiers ^A

03 86 60 83 66 • campusmetiersmarzy.com

● **70 Montbozon** MFR ^A

03 84 92 31 83 • mfr-montbozon.fr

● **71 Mâcon** CFA Automobile ^A

03 85 20 97 00 • cfaauto-macon.fr

◆ **71 Paray-le-Monial** Lycée privé Sacré-Coeur ^{TP}

03 85 81 03 75 • ecparay.fr/lycee-sacre-coeur/

● **89 Auxerre** CIFA Yonne ^A

03 86 42 03 55 • cifayonne.com

CAP MAINTENANCE DES MATÉRIELS OPTION B : MATÉRIELS DE CONSTRUCTION ET DE MANUTENTION

● **70 Montbozon** MFR ^A

03 81 41 16 15 • etp-bfc.fr

● Établissement public ◆ Établissement privé

CAP MAINTENANCE DES MATÉRIELS OPTION C MATÉRIELS D'ESPACES VERTS

- **39 Amange** MFR ^A
03 84 70 61 28 • mfr-amange.fr
- **58 Marzy** C2M Campus Métiers ^A
03 86 60 83 66 • campusmetiersmarzy.com
- **71 Mâcon** CFA Automobile ^A
03 85 20 97 00 • cfaauto-macon.fr
- **71 Mâcon** Lycée René Cassin ^{TP}
03 85 39 53 50 • lyc71-cassin.ac-dijon.fr
- **89 Auxerre** CIFA Yonne ^A
03 86 42 03 55 • cifayonne.com

CAP MAINTENANCE DES VÉHICULES OPTION A VOITURES PARTICULIÈRES

- **21 Dijon** Lycée Hippolyte Fontaine ^{TP}
03 80 38 36 00 • lyc21-hfontaine.sd.ac-dijon.fr
- **21 Longvic** École des Métiers Dijon Métropole
03 80 68 48 80 • Écoledesmetiers.fr ^A
- **25 Besançon** CFA Hilaire de Chardonnet ^A
03 81 41 29 70 • cfa-hilaire-de-chardonnet.fr
- **25 Montbéliard** Section d'enseignement professionnel du lycée polyvalent Germaine Tillion ^{TP}
03 81 99 84 84 • lyc-germaine-tillion.ac-besancon.fr/
- **39 Dole** École de production Juralternance ^{TP}
09 80 90 37 05 • eccofor.fr/fr/eccofor-juralternance.php
- **39 Gevingey** CFA de la CMA ^A
03 84 47 33 72 • cmaformation-bfc.fr
- **58 Fourchambault** Lycée professionnel Pierre Bérégovoy ^{TP}
03 86 93 93 00 • lyc58-pierreberegovoy.ac-dijon.fr
- **58 Marzy** C2M Campus Métiers ^A
03 86 60 83 66 • campusmetiersmarzy.com
- **58 Nevers** Centre Scolaire Notre-Dame, Lycée polyvalent ^{TP}
03 86 71 65 10 • csnd58.fr
- **70 Vesoul** CFA de la CMA ^A
03 84 76 39 70 • cmaformation-bfc.fr
- **71 Chalon-sur-Saône** Lycée professionnel des métiers Jeannette Guyot ^{TP}
03 85 97 44 00 • lyc-dugast-dumorey-chalon-sur-saone.eclat-bfc.fr/
- **71 Mâcon** CFA Automobile ^A
03 85 20 97 00 • cfaauto-macon.fr
- **71 Mâcon** Lycée René Cassin ^{TP}
03 85 39 53 50 • lyc71-cassin.ac-dijon.fr
- **71 Paray-le-Monial** Lycée professionnel Astier ^{TP}
03 85 81 02 58 • lyc71-astier.ac-dijon.fr
- **89 Auxerre** CIFA Yonne ^A
03 86 42 03 55 • cifayonne.com

- **89 Joigny** Lycée Louis Davier ^{TP}
03 86 92 40 00 • lyceedavier.fr
- **90 Belfort** CFA Municipal ^A
03 70 04 80 80 • cfa.mairie-belfort.com

CAP MAINTENANCE DES VÉHICULES OPTION B VÉHICULES DE TRANSPORT ROUTIER

- **25 Besançon** CFA Hilaire de Chardonnet ^A
03 81 41 29 70 • cfa-hilaire-de-chardonnet.fr
- **58 Nevers** Centre Scolaire Notre-Dame, Lycée polyvalent ^{TP}
03 86 71 65 10 • csnd58.fr
- **71 Mâcon** CFA Automobile ^A
03 85 20 97 00 • cfaauto-macon.fr
- **89 Auxerre** CIFA Yonne ^A
03 86 42 03 55 • cifayonne.com

CAP MÉTALLIER

- **21 Dijon** Bâtiment CFA BFC ^A
03 72 61 26 12 • batimentcfabourgogne-franchecomte.com
- **21 Dijon** CFA Saint-Joseph ^A
03 80 59 20 14 • stjodijon.com
- **21 Dijon** Les Compagnons du Devoir ^A
03 80 67 75 93 • compagnons-du-devoir.com
- **21 Dijon** Lycée Hippolyte Fontaine ^{TP}
03 80 38 36 00 • lyc21-hfontaine.sd.ac-dijon.fr
- **25 Besançon** Bâtiment CFA BFC ^A
03 72 61 26 12 • batimentcfabourgogne-franchecomte.com/
- **25 Besançon** EREA - Collège-lycée Simone Veil ^{TP} ^A
03 81 48 33 40 • erea-besancon.fr/
- **39 Crotenay** EREA La Moraine ^{TP} ^A
03 84 51 20 80 • erea-lamoraine-crotenay.eclat-bfc.fr/
- **39 Dole** École de production Juralternance ^{TP}
09 80 90 37 05 • eccofor.fr/fr/eccofor-juralternance.php
- **58 Varzy** Lycée professionnel Le Mont Châtelet ^{TP}
03 86 29 43 40 • lyc58-montchatelet.ac-dijon.fr
- **70 Vesoul** Lycée professionnel Luxembourg ^{TP}
03 84 97 31 00 • lycee-luxembourg.fr
- **71 Autun** Bâtiment CFA BFC ^A
03 72 61 26 12 • batimentcfabourgogne-franchecomte.com
- **71 Blanzay** Lycée professionnel Claudie Haigneré ^{TP}
03 85 67 76 20 • lyc-chaignere-blanzy.eclat-bfc.fr/
- **89 Auxerre** Lycée Jean-Joseph Fourier ^{TP}
03 86 72 53 10 • lyc89-fourier.ac-dijon.fr



CAP PEINTURE EN CARROSSERIE

- **58 Nevers** Centre Scolaire Notre-Dame, Lycée polyvalent ^{TP}
03 86 71 65 10 • csnd58.fr
- **70 Gray** Lycée professionnel Henri Fertet ^{TP}
03 84 65 65 40 • lp-fertet.com
- **71 Chalon-sur-Saône** Lycée professionnel des métiers Jeannette Guyot ^{TP}
03 85 97 44 00 • lyc-dugast-dumorey-chalon-sur-saone.eclat-bfc.fr/

CAP RÉALISATIONS INDUSTRIELLES EN CHAUDRONNERIE OU SOUDAGE OPTION A CHAUDRONNERIE

- **21 Dijon** CFA des Compagnons du Devoir et du Tour de France ^{TP}
03 80 67 75 93 • compagnons-du-devoir.com
- **21 Dijon** Lycée Hippolyte Fontaine ^{TP}
03 80 38 36 00 • lyc21-hfontaine.sd.ac-dijon.fr
- **25 Exincourt** CFAI Nord Franche-Comté ^A
03 81 32 67 32 • cfai.org
- **58 Varzy** Lycée professionnel Le Mont Châtelet ^{TP}
03 86 29 43 40 • lyc58-montchatelet.ac-dijon.fr
- **70 Vesoul** Lycée professionnel Luxembourg ^{TP}
03 84 97 31 00 • lycee-luxembourg.fr

● Établissement public ◆ Établissement privé

- **71 Chalon-sur-Saône** Lycée polyvalent Niépce Balleure TP
03 85 97 96 00 • cite-niepce-balleure.fr
- **89 Auxerre** Pôle Formation UIMM Bourgogne 58-89 A
03 86 49 26 25 • pole-formation.net

CAP RÉALISATIONS INDUSTRIELLES EN CHAUDRONNERIE OU SOUDAGE OPTION B SOUDAGE

- **21 Dijon** Lycée Hippolyte Fontaine TP
03 80 38 36 00 • lyc21-hfontaine.sd.ac-dijon.fr
- **58 Varzy** Lycée professionnel Le Mont Châtelet TP
03 86 29 43 40 • lyc58-montchatelet.ac-dijon.fr
- **70 Vesoul** Lycée professionnel Luxembourg TP
03 84 97 31 00 • lycee-luxembourg.fr
- **71 Chalon-sur-Saône** Lycée polyvalent Niépce Balleure TP
03 85 97 96 00 • cite-niepce-balleure.fr
- **89 Auxerre** Pôle Formation UIMM Bourgogne 58-89 A
03 86 49 26 25 • pole-formation.net

CAP RÉPARATION DES CARROSSERIES

- **21 Dijon** Lycée Hippolyte Fontaine TP
03 80 38 36 00 • lyc21-hfontaine.sd.ac-dijon.fr
- **21 Longvic** École des Métiers Dijon Métropole A
03 80 68 48 80 • Écoledesmetiers.fr/
- **25 Besançon** CFA Hilaire de Chardonnet A
03 81 41 29 70 • cfa-hilaire-de-chardonnet.fr
- **39 Gevingey** CFA de la CMA A
03 84 47 33 72 • cmaformation-bfc.fr
- **58 Fourchambault** Lycée professionnel Pierre Bérégovoy TP
03 86 93 93 00 • lyc58-pierreberegovoy.ac-dijon.fr
- **58 Marzy** C2M Campus Métiers A
03 86 60 83 66 • campusmetiersmarzy.com
- **70 Gray** Lycée professionnel Henri Fertet TP
03 84 65 65 40 • lp-fertet.com
- **70 Vesoul** CFA de la CMA A
03 84 76 39 70 • cmaformation-bfc.fr
- **71 Chalon-sur-Saône** Lycée professionnel des métiers Jeannette Guyot TP
03 85 97 44 00 • lyc-dugast-dumorey-chalon-sur-saone.eclat-bfc.fr/
- **71 Mâcon** CFA Automobile A
03 85 20 97 00 • cfaauto-macon.fr
- **89 Auxerre** CIFA Yonne A
03 86 42 03 55 • cifayonne.com
- **89 Joigny** Lycée Louis Davier TP
03 86 92 40 00 • lyceedavier.fr



L'industrie manque de talents féminins

L'association Elles bougent aide les collégiennes et les lycéennes à trouver un stage dans les secteurs industriels ou technologiques grâce à la plateforme « Premier stage collégiennes/ lycéennes »

🔗 stages.ellesbougent.com

2^{DE} PRO

2^{DE} PRO MÉTIERS DE L'AÉRONAUTIQUE

- Bac PRO Aéronautique option avionique
- Bac PRO Aéronautique option système
- Bac PRO Aéronautique option structure
- Bac PRO Aviation générale

- **71 Paray-le-Monial** Lycée professionnel Astier
03 85 81 02 58 • lyc71-astier.ac-dijon.fr

2^{DE} PRO MÉTIERS DE LA MAINTENANCE DES MATÉRIELS ET DES VÉHICULES

- Bac PRO Maintenance des matériels option A matériels agricoles
- Bac PRO Maintenance des matériels option B matériels de construction et de manutention
- Bac PRO Maintenance des matériels option C matériels d'espaces verts
- Bac PRO Maintenance des véhicules option A voitures particulières
- Bac PRO Maintenance des véhicules option B véhicules de transport routier
- Bac PRO Maintenance des véhicules option C motocycles

- **21 Dijon** Lycée Hippolyte Fontaine
03 80 38 36 00 • lyc21-hfontaine.sd.ac-dijon.fr
- **25 Montbéliard** Section d'enseignement professionnel du lycée polyvalent Germaine Tillion
03 81 99 84 84 • lyc-germaine-tillion.ac-besancon.fr/

- **58 Fourchambault** Lycée professionnel Pierre Bérégovoy
03 86 93 93 00 • lyc58-pierreberegovoy.ac-dijon.fr
- ◆ **58 Nevers** Centre Scolaire Notre-Dame, Lycée polyvalent
03 86 71 65 10 • csnd58.fr
- **70 Gray** Lycée professionnel Henri Fertet
03 84 65 65 40 • lp-fertet.com
- **71 Chalon-sur-Saône** Lycée professionnel des métiers Jeannette Guyot
03 85 97 44 00 • lyc-dugast-dumorey-chalon-sur-saone.eclat-bfc.fr/
- **71 Mâcon** Lycée René Cassin
03 85 39 53 50 • lyc71-cassin.ac-dijon.fr
- **71 Paray-le-Monial** Lycée professionnel Astier
03 85 81 02 58 • lyc71-astier.ac-dijon.fr
- ◆ **71 Paray-le-Monial** Lycée privé Sacré-Coeur
03 85 81 03 75 • ecparay.fr/lycee-sacre-coeur/
- **89 Joigny** Lycée Louis Davier
03 86 92 40 00 • lyceedavier.fr

2^{DE} PRO MÉTIERS DE LA RÉALISATION D'ENSEMBLES MÉCANIQUES ET INDUSTRIELS

- Bac PRO Fonderie
- Bac PRO Microtechniques
- Bac PRO Technicien en réalisation de produits mécaniques
- Bac PRO Technicien en chaudronnerie industrielle
- Bac PRO Technicien modelleur
- Bac PRO Traitements des matériaux

- **21 Beaune** Lycée Clos Maire
03 80 24 40 00 • lyc-closmaire-beaune.eclat-bfc.fr
- ◆ **21 Dijon** Lycée privé Saint Joseph La Salle
03 80 59 20 20 • stjodijon.com
- **21 Dijon** Lycée Hippolyte Fontaine
03 80 38 36 00 • lyc21-hfontaine.sd.ac-dijon.fr
- **21 Longchamp** Lycée polyvalent Henry Moisan, lycée des métiers d'Arts-Design-Céramique
03 80 47 29 30 • arts-design-ceramique.fr/
- **21 Montbard** Lycée professionnel Eugène Guillaume
03 80 92 01 00 • lyceedemontbard.fr
- **25 Besançon** Ecole de production de Besançon
03 81 48 50 65 • ecoles-de-production.com/ ecoles/ecole-de-production-de-besancon-epb/
- **25 Besançon** Section d'enseignement professionnel du lycée Jules Haag
03 81 81 01 45 • lycee-juleshaag.fr
- **25 Morteau** Section d'enseignement professionnel du lycée Edgar Faure
03 81 67 68 80 • lyc-efauve-morteau.eclat-bfc.fr

● Établissement public ◆ Établissement privé

- **39 Champagnole** Section d'enseignement professionnel du lycée Paul-Emile Victor 03 84 53 10 00 • lyc-pevictor-champagnole.eclat-bfc.fr
- **39 Morez** Section d'enseignement professionnel du lycée Victor Bérard 03 84 34 17 00 • lyc-vberard-morez.eclat-bfc.fr
- **39 Saint-Amour** Lycée professionnel Ferdinand Fillod 03 84 48 74 00 • lyc-ffillod-saint-amour.eclat-bfc.fr
- **58 Fourchambault** Lycée professionnel Pierre Bérégozovoy 03 86 93 93 00 • lyc58-pierreberegovoy.ac-dijon.fr
- **70 Vesoul** Lycée Edouard Belin 03 84 75 53 23 • lycee-belin.fr
- **70 Vesoul** Lycée professionnel Luxembourg 03 84 97 31 00 • lycee-luxembourg.fr
- **71 Chalon-sur-Saône** Lycée polyvalent Niépce Balleure 03 85 97 96 00 • cite-niepce-balleure.fr
- **71 Chalon-sur-Saône** Lycée de la nouvelle chance 03 85 97 22 44 • lyceenouvellechance.ac-dijon.fr/
- **71 Le Creusot** Lycée Léon Blum 03 85 77 67 00 • lyc-lblum-le-creusot.eclat-bfc.fr/
- **71 Mâcon** Lycée René Cassin 03 85 39 53 50 • lyc71-cassin.ac-dijon.fr
- **89 Auxerre** Lycée Jean-Joseph Fourier 03 86 72 53 10 • lyc89-fourier.ac-dijon.fr
- **89 Sens** Lycée professionnel Pierre et Marie Curie 03 86 95 72 00 • lyc-janot-curie-sens.eclat-bfc.fr/
- **90 Bavilliers** Lycée professionnel Denis Diderot 03 84 57 37 27 • lyc-ddiderot-bavilliers.eclat-bfc.fr
- **90 Belfort** Lycée professionnel Raoul Follereau 03 84 90 16 00 • lyc-rfollereau-belfort.eclat-bfc.fr

2^{DE} PRO MÉTIERS DU PILOTAGE ET DE LA MAINTENANCE D'INSTALLATIONS AUTOMATISÉES

-
- Bac PRO Maintenance des systèmes de production connectés
 - Bac PRO Pilote de ligne de production
 - Bac PRO Procédés de la chimie, de l'eau et des papiers-cartons
 - Bac PRO Technicien de scierie
- **21 Auxonne** Lycée Prieur de la Côte-d'Or 03 80 27 00 00 • lycee-prieur.fr
 - **21 Chenôve** Lycée professionnel Antoine 03 80 52 23 23 • lyc21-antoine.ac-dijon.fr
 - ◆ **21 Dijon** Lycée privé Saint Joseph La Salle

- 03 80 59 20 20 • stjodijon.com
- **21 Dijon** Lycée Hippolyte Fontaine 03 80 38 36 00 • lyc21-hfontaine.sd.ac-dijon.fr
- **21 Montbard** Lycée professionnel Eugène Guillaume 03 80 92 01 00 • lyceedemontbard.fr
- **25 Audincourt** Lycée professionnel Nelson Mandela 03 81 36 22 00 • lyc-nmandela-audincourt.eclat-bfc.fr
- **25 Baume-les-Dames** Lycée professionnel Jouffroy d'Abbans 03 81 84 02 77 • lyc-jdabbans-baume-les-dames.eclat-bfc.fr
- **25 Pontarlier** Lycée professionnel Tous-saint Louverture 03 81 39 02 21 • lyc-tlouverture-pontarlier.eclat-bfc.fr
- **39 Champagnole** Section d'enseignement professionnel du lycée Paul-Emile Victor 03 84 53 10 00 • lyc-pevictor-champagnole.eclat-bfc.fr
- ◆ **39 Dole** Lycée privé Pasteur Mont-Roland 03 84 79 66 00 • pasteurmontroland.com
- **39 Dole** Section d'enseignement professionnel du lycée Jacques Duhamel 03 84 79 78 00 • lycee-jacques-duhamel-dole-jura.fr/fr/lycee-jacques-duhamel-dole-franche-comte.php
- **39 Saint-Claude** Section d'enseignement professionnel du lycée Pré Saint-Sauveur 03 84 45 33 03 • cs-prestsauveur-saint-claude.eclat-bfc.fr
- **58 Cosne-Cours-sur-Loire** Lycée Pierre-Gilles de Gennes 03 86 28 23 45 • lyc-pgdegennes-cosne-cours-sur-loire.eclat-bfc.fr/
- **58 Decize** Lycée Maurice Genevoix 03 86 77 07 30 • lyc58-genevoix.ac-dijon.fr
- ◆ **58 Nevers** Centre Scolaire Notre-Dame, Lycée polyvalent 03 86 71 65 10 • csnd58.fr
- **70 Lure** Section d'enseignement professionnel du lycée G. Colomb 03 84 89 03 80 • lyc-colomb.ac-besancon.fr
- **70 Vesoul** Lycée professionnel Luxembourg 03 84 97 31 00 • lycee-luxembourg.fr
- **71 Autun** Lycée Bonaparte pôle général et pôle technologique et professionnel 03 85 86 52 45 • lyc-bonaparte-autun.eclat-bfc.fr
- **71 Blanzay** Lycée professionnel Claudie Haigneré 03 85 67 76 20 • lyc-chaignere-blanzay.eclat-bfc.fr/
- **71 Chalon-sur-Saône** Lycée polyvalent Niépce Balleure 03 85 97 96 00 • cite-niepce-balleure.fr
- **71 Chalon-sur-Saône** Lycée de la nouvelle chance 03 85 97 22 44 • lyceenouvellechance.ac-dijon.fr/
- **71 Louhans** Lycée Henri Vincenot 03 85 76 43 00 • cs-hvincenot-louhans.eclat-bfc.fr/
- **71 Mâcon** Lycée René Cassin

- 03 85 39 53 50 • lyc71-cassin.ac-dijon.fr
- **71 Paray-le-Monial** Lycée professionnel Astier 03 85 81 02 58 • lyc71-astier.ac-dijon.fr
- **89 Auxerre** Lycée Jean-Joseph Fourier 03 86 72 53 10 • lyc89-fourier.ac-dijon.fr
- **89 Avallon** Lycée Parc des Chaumes 03 86 34 92 40 • parcdeschaumes.ac-dijon.fr
- **89 Sens** Lycée professionnel Pierre et Marie Curie 03 86 95 72 00 • lyc-janot-curie-sens.eclat-bfc.fr/
- **90 Delle** Lycée professionnel Jules Ferry 03 84 58 49 10 • lyc-jferry-delle.eclat-bfc.fr

2^{DE} PRO PRODUCTIONS

-
- Bac PRO Agroéquipement
 - Bac PRO Conduite de productions horticoles
 - Bac PRO Conduite et gestion de l'entreprise agricole
 - Bac PRO Conduite et gestion de l'entreprise hippique
 - Bac PRO Conduite et gestion de l'entreprise viticole
 - Bac PRO Conduite et gestion d'une entreprise du secteur canin et félin
 - Bac PRO Productions aquacoles
- **21 Beaune** Lycée viticole 03 80 26 35 80 • lavitibeaune.com
 - **21 Châtillon-sur-Seine** Lycée La Barotte Haute Côte-d'Or 03 80 91 53 03 • labarotte.fr
 - ◆ **21 Pouilly-en-Auxois** MFR Auxois-Sud Morvan 03 80 64 84 90 • mfrasm.fr
 - ◆ **21 Quetigny** MFR 03 80 46 35 49 • mfrquetigny.fr
 - ◆ **21 Ruffey-lès-Beaune** MFR Grandchamp 03 80 26 61 44 • mfr-grandchamp.fr
 - ◆ **21 Semur-en-Auxois** MFR 03 80 97 07 08 • formations-canines.com
 - **25 Dannemarie-sur-Crête** Lycée agricole Granvelle 03 81 58 61 41 • granvelle.educagri.fr
 - ◆ **25 Levier** Lycée agricole technologique privé Lasalle 03 81 89 58 58 • lycee-lasalle-levier.org
 - ◆ **25 Vercel-Villedieu-le-Camp** MFR 03 81 56 39 40 • mfr-vercel.com/
 - ◆ **39 Amange** MFR 03 84 70 61 28 • mfr-amange.fr
 - **39 Lons-le-Saunier** Lycée agricole Mancy 03 84 47 16 77 • lons-mancy.fr
 - **39 Montmorot** Lycée agricole de Lons le Saunier Edgar Faure 03 84 87 20 00 • montmorot.educagri.fr
 - **58 Challuy** CFAA de la Nièvre 03 86 21 66 07 • epleanevers.educagri.fr/cfa-agricole-de-la-nievre/
 - **58 Château-Chinon** Lycée agricole du Morvan 03 86 79 49 80 • morvanformations.com/
 - **58 Cosne-Cours-sur-Loire** Lycée agricole

● Établissement public ◆ Établissement privé

de Nevers-Cosne

03 86 26 67 67 • epleanevers.educagri.fr/lycee-viticole-et-agricole-site-de-cosneloire

◆ **58 Saint-Saulge** Lycée professionnel
Coeur de Nièvre

03 86 58 33 87 • lyceecoeurdenievre.fr/

◆ **70 Chargey-lès-Gray** MFR

03 84 64 80 36 • mfrchargey.fr/

◆ **70 Fougerolles-Saint-Valbert** MFR

03 84 49 12 94 • mfr-fougerolles.fr

◆ **70 Montbozon** MFR

03 84 92 31 83 • mfr-montbozon.fr

● **70 Vesoul** Lycée agricole Etienne Munier

03 84 96 85 00 • vesoul-agrocampus.fr

◆ **71 Anzy-le-Duc** MFR du Charollais-Brionnais

03 85 25 04 78 • mfr-anzy.fr

● **71 Davayé** Lycée agricole Lucie Aubrac

03 85 33 56 00 • abcdavaye.com

◆ **71 Etang-sur-Arroux** MFR

03 85 82 32 35 • formationcheval.fr

● **71 Fontaines** Lycée agricole

03 85 47 82 82 • epl-fontaines.fr

◆ **71 Louhans** Lycée d'enseignement agricole privé de la Bresse

03 85 75 53 43 • notredame-louhans.fr/

◆ **71 Mazille** MFR du Clunisois

03 85 50 80 95 • mfr-mazille.fr/

● **71 Tournus** Lycée professionnel agricole de l'horticulture et du paysage Les Perrières

03 85 32 26 00 • epl-tournus.educagri.fr

◆ **89 Gron** MFR du Sénonais

03 86 64 82 82 • mfrgron.fr/

● **89 Venoy** Lycée agricole d'Auxerre - La Brosse

03 86 94 60 00 • terresdelyonne.com

◆ **89 Villevallier** MFR du Jovinien Centre

Yonne
03 86 91 12 15 • mfrvillevallier.fr/

BAC PRO

BAC PRO AGROÉQUIPEMENT

◆ **21 Pouilly-en-Auxois** MFR Auxois-Sud Morvan **TP A**

03 80 64 84 90 • mfrasm.fr

◆ **58 Saint-Saulge** Lycée professionnel

Coeur de Nièvre **TP A**

03 86 58 33 87 • lyceecoeurdenievre.fr/

70 Montbozon MFR **A**

03 84 92 31 83 • mfr-montbozon.fr

● **70 Vesoul** Lycée agricole Etienne Munier

TP A

03 84 96 85 00 • vesoul-agrocampus.fr

71 Gueugnon CFAA de Saône-et-Loire **A**

03 85 85 50 00 • epl-fontaines.fr

BAC PRO AVIATION GÉNÉRALE

● **71 Paray-le-Monial** Lycée professionnel

Astier **TP**

03 85 81 02 58 • lyc71-astier.ac-dijon.fr

BAC PRO AÉRONAUTIQUE OPTION SYSTÈMES

● **71 Paray-le-Monial** Lycée professionnel

Astier **TP**

03 85 81 02 58 • lyc71-astier.ac-dijon.fr

BAC PRO CONSTRUCTION DES CARROSSERIES

● **25 Montbéliard** Section d'enseignement

professionnel du lycée polyvalent Germaine

Tillion **A**

03 81 99 84 84 • lyc-germaine-tillion.ac-besancon.fr/

BAC PRO MAINTENANCE DES MATÉRIELS OPTION A MATÉRIELS AGRICOLES

70 Montbozon MFR **A**

03 84 92 31 83 • mfr-montbozon.fr

70 Vesoul CFAA de Haute-Saône **A**

03 84 96 85 00 • vesoul-agrocampus.fr

71 Mâcon CFA Automobile **A**

03 85 20 97 00 • cfaauto-macon.fr

● **71 Mâcon** Lycée René Cassin **TP**

03 85 39 53 50 • lyc71-cassin.ac-dijon.fr

◆ **71 Paray-le-Monial** Lycée privé Sa-

cré-Coeur **TP**

03 85 81 03 75 • ecparay.fr/lycee-sacre-coeur/

BAC PRO MAINTENANCE DES MATÉRIELS OPTION B MATÉRIELS DE CONSTRUCTION ET DE MANUTENTION

70 Montbozon MFR **A**

03 84 92 31 83 • mfr-montbozon.fr

● **71 Mâcon** Lycée René Cassin **TP**

03 85 39 53 50 • lyc71-cassin.ac-dijon.fr

BAC PRO MAINTENANCE DES MATÉRIELS OPTION C MATÉRIELS D'ESPACES VERTS

70 Montbozon MFR **A**

03 84 92 31 83 • mfr-montbozon.fr

70 Vesoul CFAA de Haute-Saône **A**

03 84 96 85 00 • vesoul-agrocampus.fr

● **71 Mâcon** Lycée René Cassin **TP**

03 85 39 53 50 • lyc71-cassin.ac-dijon.fr

BAC PRO MAINTENANCE DES SYSTÈMES DE PRODUCTION CONNECTÉS

● **21 Auxonne** Lycée Prieur de la Côte-d'Or **TP**

03 80 27 00 00 • lycee-prieur.fr

21 Dijon CFAI 21-71 **A**

03 80 78 79 50 • formation-industries-2171.com/formation-alternance/

◆ **21 Dijon** Lycée privé Saint Joseph La Salle **TP**

03 80 59 20 20 • stjodijon.com

● **21 Dijon** Lycée Hippolyte Fontaine **TP**

03 80 38 36 00 • lyc21-hfontaine.sd.ac-dijon.fr

● **21 Montbard** Lycée professionnel Eugène

Guillaume **TP**

03 80 92 01 00 • lyceedemontbard.fr

● **25 Audincourt** Lycée professionnel Nel-

son Mandela **TP A**

03 81 36 22 00 • lyc-nmandela-audincourt.eclat-bfc.fr

● **25 Baume-les-Dames** Lycée profession-

nel Jouffroy d'Abbans **TP A**

03 81 84 02 77 • lyc-jdabbans-baume-les-dames.eclat-bfc.fr

● **25 Pontarlier** Lycée professionnel Tous-

saint Louverture **TP A**

03 81 39 02 21 • lyc-tlouverture-pontarlier.eclat-bfc.fr

● **39 Champagnole** Section d'enseignement

professionnel du lycée Paul-Emile Victor **TP**

A

03 84 53 10 00 • lyc-pevictor-champagnole.eclat-bfc.fr

39 Dole CFAI Sud Franche-Comté **A**

03 84 82 91 70 • cfai.org

39 Dole Lycée Polyvalent Jacques Duhamel **A**

03 81 48 12 30 • cfa-academique-fcomte.fr/

● **39 Dole** Section d'enseignement profes-

sionnel du lycée Jacques Duhamel **TP**

03 84 79 78 00 • lycee-jacques-duhamel-dole-franche-comte.php

◆ **39 Dole** Lycée privé Pasteur Mont-Roland

TP

03 84 79 66 00 • pasteurmontroland.com

39 Gevingey CFAI Sud Franche-Comté **A**

03 84 82 91 70 • cfai.org

● **39 Saint-Claude** Section d'enseignement

professionnel du lycée Pré Saint-Sauveur **TP**

03 84 45 33 03 • cs-prestsauveur-saint-claude.eclat-bfc.fr

● Établissement public ◆ Établissement privé

- **58 Cosne-Cours-sur-Loire** Lycée Pierre-Gilles de Gennes TP
03 86 28 23 45 • lyc-pgdegennes-cosne-cours-sur-loire.eclat-bfc.fr/
- **58 Decize** Lycée Maurice Genevoix TP
03 86 77 07 30 • lyc58-genevoix.ac-dijon.fr
- ◆ **58 Nevers** Centre Scolaire Notre-Dame, Lycée polyvalent TP A
03 86 71 65 10 • csnd58.fr
- 58 Nevers** Pôle Formation UIMM Bourgogne 58-89 A
03 86 49 26 25 • pole-formation.net
- **70 Lure** Section d'enseignement professionnel du lycée G. Colomb TP A
03 84 89 03 80 • lyc-colomb.ac-besancon.fr
- **70 Vesoul** Lycée professionnel Luxembourg TP A
03 84 97 31 00 • lycee-luxembourg.fr
- **71 Autun** Lycée Bonaparte pôle général et pôle technologique et professionnel TP
03 85 86 52 45 • lyc-bonaparte-autun.eclat-bfc.fr
- **71 Blanzay** Lycée professionnel Claudie Haigueré TP
03 85 67 76 20 • lyc-chaignere-blanzay.eclat-bfc.fr/
- **71 Chalon-sur-Saône** Lycée polyvalent Niépce Balleure TP
03 85 97 96 00 • cite-niepce-balleure.fr
- **71 Chalon-sur-Saône** Lycée de la nouvelle chance TP A
03 85 97 22 44 • lyceenouvellechance.ac-dijon.fr/
- **71 Louhans** Lycée Henri Vincenot TP
03 85 76 43 00 • cs-hvincenot-louhans.eclat-bfc.fr/
- **71 Mâcon** Lycée René Cassin TP
03 85 39 53 50 • lyc71-cassin.ac-dijon.fr
- **71 Paray-le-Monial** Lycée professionnel Astier TP
03 85 81 02 58 • lyc71-astier.ac-dijon.fr
- **89 Auxerre** Lycée Jean-Joseph Fourier TP
03 86 72 53 10 • lyc89-fourier.ac-dijon.fr
- **89 Avallon** Lycée Parc des Chaumes TP A
03 86 34 92 40 • parcdeschaumes.ac-dijon.fr/
- **89 Sens** Lycée professionnel Pierre et Marie Curie TP
03 86 95 72 00 • lyc-janot-curie-sens.eclat-bfc.fr/
- 90 Belfort** CFAI Nord Franche-Comté A
03 81 32 67 32 • cfai.org
- **90 Delle** Lycée professionnel Jules Ferry TP A
03 84 58 49 10 • lyc-jferry-delle.eclat-bfc.fr

BAC PRO MAINTENANCE DES VÉHICULES OPTION A VOITURES PARTICULIÈRES

- **21 Dijon** Lycée Hippolyte Fontaine TP
03 80 38 36 00 • lyc21-hfontaine.sd.ac-dijon.fr
- 21 Longvic** École des Métiers Dijon Métropole A
03 80 68 48 80 • Écoledesmetiers.fr/
- 25 Besançon** CFA Hilaire de Chardonnet A
03 81 41 29 70 • cfa-hilaire-de-chardonnet.fr
- **25 Montbéliard** Section d'enseignement professionnel du lycée polyvalent Germaine Tillion TP A
03 81 99 84 84 • lyc-germaine-tillion.ac-besancon.fr/
- 39 Gevingey** CFA de la CMA A
03 84 47 33 72 • cmaformation-bfc.fr
- **58 Fourchambault** Lycée professionnel Pierre Bérégovoy TP
03 86 93 93 00 • lyc58-pierreberegovoy.ac-dijon.fr
- ◆ **58 Nevers** Centre Scolaire Notre-Dame, Lycée polyvalent TP A
03 86 71 65 10 • csnd58.fr
- **70 Gray** Lycée professionnel Henri Fertet TP A
03 84 65 65 40 • lp-fertet.com
- 70 Vesoul** CFA de la CMA A
03 84 76 39 70 • cmaformation-bfc.fr
- **71 Chalon-sur-Saône** Lycée professionnel des métiers Jeannette Guyot TP
03 85 97 44 00 • lyc-dugast-dumorey-chalon-sur-saone.eclat-bfc.fr/
- 71 Mâcon** CFA Automobile A
03 85 20 97 00 • cfaauto-macon.fr
- **71 Mâcon** Lycée René Cassin TP
03 85 39 53 50 • lyc71-cassin.ac-dijon.fr
- **71 Paray-le-Monial** Lycée professionnel Astier TP
03 85 81 02 58 • lyc71-astier.ac-dijon.fr
- **89 Joigny** Lycée Louis Davier TP
03 86 92 40 00 • lyceedavier.fr

BAC PRO MAINTENANCE DES VÉHICULES OPTION B VÉHICULES DE TRANSPORT ROUTIER

- 25 Besançon** CFA Hilaire de Chardonnet A
03 81 41 29 70 • cfa-hilaire-de-chardonnet.fr
- **25 Montbéliard** Section d'enseignement professionnel du lycée polyvalent Germaine Tillion TP A
03 81 99 84 84 • lyc-germaine-tillion.ac-besancon.fr/
- ◆ **58 Nevers** Centre Scolaire Notre-Dame, Lycée polyvalent A
03 86 71 65 10 • csnd58.fr
- 70 Gray** Lycée Professionnel Henri Fertet A
03 81 48 12 30 • cfa-academique-fcomte.fr/
- 71 Mâcon** CFA Automobile A
03 85 20 97 00 • cfaauto-macon.fr

BAC PRO MAINTENANCE DES VÉHICULES OPTION C MOTOCYCLES

- **25 Montbéliard** Section d'enseignement professionnel du lycée polyvalent Germaine Tillion TP A
03 81 99 84 84 • lyc-germaine-tillion.ac-besancon.fr/
- **70 Gray** Lycée professionnel Henri Fertet TP A
03 84 65 65 40 • lp-fertet.com
- 1 Mâcon** CFA Automobile A
03 85 20 97 00 • cfaauto-macon.fr

BAC PRO MAINTENANCE NAUTIQUE

- 58 Decize** Lycée Polyvalent Maurice Genevoix A
03 45 62 76 38 • bourgogne-greta.fr/gjp-ftlv-de-bourgogne/

BAC PRO MICROTECHNIQUES

- 25 Besançon** CFAI Sud Franche-Comté A
03 84 82 91 70 • cfai.org
- **25 Besançon** Section d'enseignement professionnel du lycée Jules Haag TP
03 81 81 01 45 • lycee-juleshaag.fr
- **25 Morteau** Section d'enseignement professionnel du lycée Edgar Faure TP A
03 81 67 68 80 • lyc-efature-morteau.eclat-bfc.fr
- 39 Hauts de Bienné** Lycée Polyvalent Victor Berard A
03 81 48 12 30 • cfa-academique-fcomte.fr/
- **39 Morez** Section d'enseignement professionnel du lycée Victor Bérard TP
03 84 34 17 00 • lyc-vberard-morez.eclat-bfc.fr
- **90 Bavilliers** Lycée professionnel Denis Diderot TP A
03 84 57 37 27 • lyc-ddiderot-bavilliers.eclat-bfc.fr

BAC PRO MODÉLISATION ET PROTOTYPAGE 3D

- ◆ **21 Dijon** Lycée privé Saint Joseph La Salle TP
03 80 59 20 20 • stjodijon.com
- ◆ **71 Paray-le-Monial** Lycée privé Sacré-Coeur TP
03 85 81 03 75 • ecparay.fr/lycee-sacre-coeur/

● Établissement public ◆ Établissement privé

BAC PRO MÉTIERS DE L'ÉLECTRICITÉ ET DE SES ENVIRONNEMENTS CONNECTÉS

● **21 Auxonne** Lycée Prieur de la Côte-d'Or TP

03 80 27 00 00 • lycee-prieur.fr

● **21 Beaune** Lycée Clos Maire TP

03 80 24 40 00 • lyc-closmaire-beaune.eclat-bfc.fr

● **21 Dijon** Bâtiment CFA BFC A

03 72 61 26 12 • batimentcfabourgogne-franche-comte.com/

◆ **21 Dijon** Lycée privé Saint Joseph La Salle TP

03 80 59 20 20 • stjodijon.com

● **21 Dijon** Lycée Hippolyte Fontaine TP

03 80 38 36 00 • lyc21-hfontaine.sd.ac-dijon.fr

● **21 Montbard** Lycée professionnel Eugène Guillaume TP

03 80 92 01 00 • lyceedemontbard.fr

● **25 Audincourt** Lycée professionnel Nelson Mandela TP A

03 81 36 22 00 • lyc-nmandela-audincourt.eclat-bfc.fr

● **25 Baume-les-Dames** Lycée professionnel Jouffroy d'Abbans TP A

03 81 84 02 77 • lyc-jdabbans-baume-les-dames.eclat-bfc.fr

● **25 Besançon** Section d'enseignement professionnel du lycée Jules Haag TP

03 81 81 01 45 • lycee-juleshaag.fr

◆ **25 Besançon** Lycée professionnel privé Saint-Joseph TP

03 81 47 27 57 • stjoseph-stpaul.org/

● **25 Exincourt** CFAI Nord Franche-Comté A

03 81 32 67 32 • cfai.org

● **25 Pontarlier** Lycée professionnel Tousseint Louverture TP A

03 81 39 02 21 • lyc-tlouverture-pontarlier.eclat-bfc.fr

● **39 Dole** Section d'enseignement professionnel du lycée Jacques Duhamel TP A

03 84 79 78 00 • lycee-jacques-duhamel-dole-jura.fr/fr/lycee-jacques-duhamel-dole-franche-comte.php

● **39 Saint-Claude** Section d'enseignement professionnel du lycée Pré Saint-Sauveur TP A

03 84 45 33 03 • cs-prestsauveur-saint-claude.eclat-bfc.fr

● **58 Cosne-Cours-sur-Loire** Lycée Pierre-Gilles de Gennes TP

03 86 28 23 45 • lyc-pgdegennes-cosne-cours-sur-loire.eclat-bfc.fr

● **58 Fourchambault** Lycée professionnel Pierre Bérégoz TP

03 86 93 93 00 • lyc58-pierreberegovoy.ac-dijon.fr

● **58 Nevers** Pôle Formation UIMM Bourgogne 58-89 A

03 86 49 26 25 • pole-formation.net

● **70 Lure** Section d'enseignement professionnel du lycée G. Colomb TP A

03 84 89 03 80 • lyc-colomb.ac-besancon.fr

● **70 Vesoul** CFAI Nord Franche-Comté A

03 81 32 67 32 • cfai.org

● **70 Vesoul** Lycée professionnel Luxembourg

03 84 97 31 00 • lycee-luxembourg.fr

● **71 Blanzay** Lycée professionnel Claudie Haigneré TP

03 85 67 76 20 • lyc-chaignere-blanzy.eclat-bfc.fr/

● **71 Chalon-sur-Saône** Lycée polyvalent Népce Balleure TP

03 85 97 96 00 • cite-niepce-balleure.fr

● **71 Le Creusot** Lycée Léon Blum TP

03 85 77 67 00 • lyc-lblum-le-creusot.eclat-bfc.fr/

● **71 Mâcon** Lycée René Cassin TP

03 85 39 53 50 • lyc71-cassin.ac-dijon.fr

● **89 Auxerre** Lycée Jean-Joseph Fourier TP

03 86 72 53 10 • lyc89-fourier.ac-dijon.fr

● **89 Sens** Lycée professionnel Pierre et Marie Curie TP

03 86 95 72 00 • lyc-janot-curie-sens.eclat-bfc.fr/

● **90 Bavilliers** Lycée professionnel Denis Diderot TP A

03 84 57 37 27 • lyc-ddiderot-bavilliers.eclat-bfc.fr

● **90 Delle** Lycée professionnel Jules Ferry TP A

03 84 58 49 10 • lyc-jferry-delle.eclat-bfc.fr

BAC PRO OUVRAGES DU BÂTIMENT : MÉTALLERIE

◆ **21 Dijon** Lycée privé Saint Joseph La Salle TP

03 80 59 20 20 • stjodijon.com

● **39 Saint-Amour** Lycée des Métiers de l'art du métal Ferdinand Fillod A

03 81 48 12 30 • cfa-academique-fcomte.fr/

● **71 Mâcon** Lycée René Cassin TP

03 85 39 53 50 • lyc71-cassin.ac-dijon.fr

BAC PRO PILOTE DE LIGNE DE PRODUCTION

● **21 Chenôve** Lycée professionnel Antoine TP

03 80 52 23 23 • lyc21-antoine.ac-dijon.fr

● **90 Belfort** CFAI Nord Franche-Comté A

03 81 32 67 32 • cfai.org

Les diplômes par domaine

Tu aimes bricoler, réparer ?
Tu aimes les contacts ?
Tu es rigoureux, logique ?

TECHNICIEN·NE AUTOMOBILE

Ça te dit ?

En quoi ça consiste ?

Tu entretiens, tu détectes les pannes et tu assures la réparation sur le plan mécanique et électronique des véhicules. Tu accueilles et conseilles les clients.

Où tu peux travailler ?

Dans un garage traditionnel, un centre de réparation rapide, chez un concessionnaire ou dans un centre de contrôles techniques.

Quelles études ?

Un CAP, un Bac pro ou un BTS Maintenance des véhicules.

J'analyse, je répare, je contrôle les véhicules des clients et j'effectue des réglages sur les voitures et les utilitaires.

Jonathan
29 ans, mécanicien automobile.
(Source : orientation.centre-val-de-loire.fr)

Un métier d'avenir ?

Système d'aide à la conduite, détecteurs de somnolence ou de collision : les ateliers de mécaniques automobiles doivent s'adapter en permanence aux évolutions technologiques des véhicules.

EN RÉGION

→ Parcours d'Antoine - page 36.

cfa-artisanat64.fr

● Établissement public ◆ Établissement privé

BAC PRO PROCÉDÉS DE LA CHIMIE, DE L'EAU ET DES PAPIERS-CARTONS

- **39 Dole** Section d'enseignement professionnel du lycée Jacques Duhamel TP A
03 84 79 78 00 • lycee-jacques-duhamel-dole-franche-comte.php
- **58 Cosne-Cours-sur-Loire** Lycée Pierre-Gilles de Gennes TP A
03 86 28 23 45 • lyc-pgdegennes-cosne-cours-sur-loire.eclat-bfc.fr/

BAC PRO RÉPARATION DES CARROSSERIES

- **21 Longvic** École des Métiers Dijon Métropole A
03 80 68 48 80 • Ecoledesmetiers.fr/
- **25 Montbéliard** Section d'enseignement professionnel du lycée polyvalent Germaine Tillion TP A
03 81 99 84 84 • lyc-germaine-tillion.ac-besancon.fr/
- **39 Gevingey** CFA de la CMA A
03 84 47 33 72 • cmafomation-bfc.fr
- ◆ **58 Nevers** Centre Scolaire Notre-Dame, Lycée polyvalent TP A
03 86 71 65 10 • csnd58.fr
- **70 Gray** Lycée professionnel Henri Fertet TP A
03 84 65 65 40 • lp-fertet.com
- **71 Chalon-sur-Saône** Lycée professionnel des métiers Jeannette Guyot TP
03 85 97 44 00 • lyc-dugast-dumorey-chalon-sur-saone.eclat-bfc.fr/
- **71 Mâcon** CFA Automobile A
03 85 20 97 00 • cfaauto-macon.fr
- **89 Joigny** Lycée Louis Davier TP
03 86 92 40 00 • lyceedavier.fr

BAC PRO TECHNICIEN EN CHAUDRONNERIE INDUSTRIELLE

- **21 Dijon** Les Compagnons du Devoir A
03 80 67 75 93 • compagnons-du-devoir.com
- **21 Dijon** Lycée Hippolyte Fontaine TP
03 80 38 36 00 • lyc21-hfontaine.sd.ac-dijon.fr
- **21 Montbard** Lycée professionnel Eugène Guillaume TP
03 80 92 01 00 • lyceedemontbard.fr
- **25 Exincourt** CFAI Nord Franche-Comté A
03 81 32 67 32 • cfai.org
- **39 Gevingey** CFAI Sud Franche-Comté A
03 84 82 91 70 • cfai.org
- **39 Saint-Amour** Lycée professionnel Ferdinand Fillod TP A
03 84 48 74 00 • lyc-ffillod-saint-amour.eclat-bfc.fr

- **58 Nevers** Pôle Formation UIMM Bourgogne 58-89 A
03 86 49 26 25 • pole-formation.net
- **70 Vesoul** Lycée professionnel Luxembourg TP A
03 84 97 31 00 • lycee-luxembourg.fr
- **71 Chalon-sur-Saône** CFAI 21-71 A
03 80 78 79 50 • formation-industries-2171.com/formation-alternance/
- **71 Chalon-sur-Saône** Lycée polyvalent Niépce Balleure TP
03 85 97 96 00 • cite-niepce-balleure.fr
- **71 Le Creusot** Lycée Léon Blum TP
03 85 77 67 00 • lyc-lblum-le-creusot.eclat-bfc.fr/
- **89 Auxerre** Pôle Formation UIMM Bourgogne 58-89 A
03 86 49 26 25 • pole-formation.net
- **89 Sens** Lycée professionnel Pierre et Marie Curie TP
03 86 95 72 00 • lyc-janot-curie-sens.eclat-bfc.fr/
- **90 Belfort** Lycée professionnel Raoul Follereau TP A
03 84 90 16 00 • lyc-rfollereau-belfort.eclat-bfc.fr

BAC PRO TECHNICIEN EN RÉALISATION DE PRODUITS MÉCANIQUES OPTION RÉALISATION ET MAINTENANCE DES OUTILLAGES

- **25 Besançon** CFAI Sud Franche-Comté A
03 84 82 91 70 • cfai.org
- **25 Besançon** Section d'enseignement professionnel du lycée Jules Haag TP
03 81 81 01 45 • lycee-juleshaag.fr
- **25 Exincourt** CFAI Nord Franche-Comté A
03 81 32 67 32 • cfai.org
- **71 Chalon-sur-Saône** Lycée polyvalent Niépce Balleure TP
03 85 97 96 00 • cite-niepce-balleure.fr
- **71 Chalon-sur-Saône** Lycée de la nouvelle chance TP
03 85 97 22 44 • lyceenouvellechance.ac-dijon.fr/
- **89 Sens** Lycée professionnel Pierre et Marie Curie TP
03 86 95 72 00 • lyc-janot-curie-sens.eclat-bfc.fr/

BAC PRO TECHNICIEN EN RÉALISATION DE PRODUITS MÉCANIQUES OPTION RÉALISATION ET SUIVI DE PRODUCTIONS

- **21 Beaune** Lycée Clos Maire TP
03 80 24 40 00 • lyc-closmaire-beaune.eclat-bfc.fr
- **21 Dijon** CFAI 21-71 A
03 80 78 79 50 • formation-industries-2171.com/formation-alternance/
- ◆ **21 Dijon** Lycée privé Saint Joseph La Salle TP
03 80 59 20 20 • stjodijon.com
- **25 Besançon** Section d'enseignement professionnel du lycée Jules Haag TP A
03 81 81 01 45 • lycee-juleshaag.fr
- ◆ **25 Besançon** Ecole de production de Besançon TP
03 81 48 50 65 • ecoles-de-production.com/ecoles/ecole-de-production-de-besancon-epb/
- **25 Exincourt** CFAI Nord Franche-Comté A
03 81 32 67 32 • cfai.org
- **25 Morteau** Section d'enseignement professionnel du lycée Edgar Faure TP A
03 81 67 68 80 • lyc-efaire-morteau.eclat-bfc.fr
- **39 Champagnole** Section d'enseignement professionnel du lycée Paul-Emile Victor TP A
03 84 53 10 00 • lyc-pevictor-champagnole.eclat-bfc.fr
- **58 Fourchambault** Lycée professionnel Pierre Bérégovoy TP
03 86 93 93 00 • lyc58-pierreberegovoy.ac-dijon.fr
- **70 Vesoul** Lycée Edouard Belin TP
03 84 75 53 23 • lycee-belin.fr
- **71 Chalon-sur-Saône** CFAI 21-71 A
03 80 78 79 50 • formation-industries-2171.com/formation-alternance/
- **71 Le Creusot** Lycée Léon Blum TP
03 85 77 67 00 • lyc-lblum-le-creusot.eclat-bfc.fr/
- **71 Mâcon** Lycée René Cassin TP
03 85 39 53 50 • lyc71-cassin.ac-dijon.fr
- **89 Auxerre** Lycée Jean-Joseph Fourier TP
03 86 72 53 10 • lyc89-fourier.ac-dijon.fr
- **89 Auxerre** Pôle Formation UIMM Bourgogne 58-89 A
03 86 49 26 25 • pole-formation.net
- **90 Baviillers** Lycée professionnel Denis Diderot TP A
03 84 57 37 27 • lyc-ddiderot-baviillers.eclat-bfc.fr

BAC PRO TECHNICIEN MODELEUR

- **21 Longchamp** Lycée polyvalent Henry Moisan, lycée des métiers d'Arts-Design-Céramique TP
03 80 47 29 30 • arts-design-ceramique.fr/

● Établissement public ◆ Établissement privé

SANTÉ, SOCIAL, SPORT, ESTHÉTIQUE



QUELS MÉTIERS ?

Aide médico-psychologique

Assistant-e maternelle

Assistant-e de service social

Conseiller-e en insertion sociale et professionnelle

Diététicien-ne

Employé-e à domicile

Infirmier-e

Responsable de services à domicile

Technicien-ne en appareillage orthopédique

...

CAP

CAP ACCOMPAGNANT ÉDUCATIF PETITE ENFANCE

- ◆ **21 Dijon** CFA Les Arcades ^A
03 80 66 12 13 • arcadesformation.com
- ◆ **25 Besançon** Lycée Professionnel Privé Sainte-Famille ^A
03 81 25 03 75 • cfaaspectfc.org/
- **21 Châtillon-sur-Seine** Lycée Désiré Nisard ^{TP}
03 80 91 82 82 • lycee-nisard.fr
- ◆ **25 Mandeure** MFR du Pays de Montbéliard ^{TP A}
03 81 30 01 02 • mfr-mandeure.fr/
- ◆ **25 Pirey** Formababy ^A
03 81 47 36 20 • babydubs.fr/formation/accueil
- ◆ **70 Gray** Lycée Professionnel Privé Sainte-Marie ^A
03 81 25 03 75 • cfaaspectfc.org/
- ◆ **70 Vesoul** CFA de la CMA ^A
03 84 76 39 70 • cmaformation-bfc.fr
- ◆ **70 Villersexel** Lycée professionnel privé Notre-Dame de la Compassion ^{TP A}
03 84 20 50 40 • groupe-scolaire-lacompassion.org/
- ◆ **71 Chalons-sur-Saône** Lycée privé Saint-Charles ^{TP}
03 85 45 83 35 • saintcharles71.fr
- ◆ **71 Mâcon** Centre de formation Frédéric Ozanam ^A
03 80 70 12 32 • sb-formation.fr
- **89 Auxerre** Lycée des métiers Vauban ^{TP}
03 86 72 59 80 • lyc-vauban-auxerre.eclat-bfc.fr

Revisitez des familles de métiers : Petite enfance

urlr.me/15jgV

CAP AGRICOLE SERVICES AUX PERSONNES ET VENTE EN ESPACE RURAL

- ◆ **21 Agencourt** MFR ^{TP A}
03 80 61 02 14 • mfr-agencourt.com
- ◆ **21 Baigneux-les-Juifs** MFR ^{TP A}
03 80 96 50 89 • mfrbaigneux.com
- ◆ **25 Les Fins** MFR Les Deux Vals ^A
03 81 67 06 20 • mfrlesfins.fr
- ◆ **21 Saulieu** Lycée professionnel agricole privé Saint-Dominique ^{TP}
03 80 64 17 86 • lyceesaintdominique-saulieu.fr/
- ◆ **25 Besançon** Lycée agrotechnologique privé François-Xavier ^{TP}
03 81 25 01 40 • lycee-francoisxavier.fr/
- ◆ **25 Pontarlier** MFR ^A
03 81 39 17 04 • mfr-pontarlier.com
- **39 Lons-le-Saunier** Lycée agricole Mancy ^{TP A}
03 84 47 16 77 • lons-mancy.fr
- **58 Sermoise-sur-Loire** Lycée professionnel agricole Plagny ^{TP}
03 86 59 72 30 • epleanevers.educagri.fr/lycee-professionnel-de-plagny-sermoise
- ◆ **70 Aillevillers-et-Lyaumont** MFR ^A
03 84 49 20 15 • mfr-aillevillers.fr

- ◆ **70 Gray** Lycée professionnel privé Sainte-Marie ^{TP}
03 84 64 88 59 • lpp-sainte-marie.fr/
- **71 Charolles** Lycée professionnel agricole ^{TP}
03 85 24 28 50 • epl-fontaines.fr/les-centres/lycee-de-charolles
- ◆ **71 La Clayette** MFR ^{TP A}
03 85 28 07 07 • mfr-la-clayette.com
- ◆ **71 Saint-Martin-en-Bresse** Lycée privé Reine Antier ^{TP}
03 85 47 09 09 • lycee-reineantier.fr/
- **89 Champs-sur-Yonne** Lycée professionnel agricole Albert Schweitzer ^{TP}
03 86 53 69 09 • terresdelyonne.com
- ◆ **89 Saint-Denis-lès-Sens** Lycée privé Sainte-Colombe ^{TP}
03 86 64 80 00 • saintecolombeformations.fr
- ◆ **89 Toucy** MFR Champeaux ^{TP A}
03 86 44 02 02 • mfrtoucy.fr

CAP ASSISTANT TECHNIQUE EN MILIEUX FAMILIAL ET COLLECTIF

- **21 Dijon** Lycée Le Castel ^{TP}
03 80 76 70 00 • lyc-lecastel-dijon.eclat-bfc.fr/
- ◆ **21 Dijon** Lycée privé Les Arcades ^{TP}
03 80 68 48 28 • lyceelesarcades.com
- **21 Semur-en-Auxois** Lycée Anna Judic ^{TP}
03 80 89 70 00 • lyc21-annajudic.ac-dijon.fr
- **25 Audincourt** Lycée professionnel Nelson Mandela ^{TP}
03 81 36 22 00 • lyc-nmandela-audincourt.eclat-bfc.fr
- **25 Baume-les-Dames** Lycée professionnel Jouffroy d'Abbans ^{TP}
03 81 84 02 77 • lyc-jdabbans-baume-les-dames.eclat-bfc.fr

● Établissement public ◆ Établissement privé

● **25 Besançon** Lycée professionnel Condé TP

03 81 82 60 60 • lyc-conde-besancon.eclat-bfc.fr

◆ **25 Besançon** Lycée professionnel privé Sainte-Famille TP

03 81 52 99 51 • stefamille-steursule.fr/lycee-sainte-famille

● **39 Dole** Lycée professionnel Jacques Prévert TP

03 84 79 62 63 • lyc-jprevert-dole.eclat-bfc.fr

● **58 Nevers** Lycée professionnel Jean Rostand TP

03 86 60 36 00 • lp58-rostand.ac-dijon.fr

● **70 Luxeuil-les-Bains** Section d'enseignement professionnel du lycée Lumière TP A

03 84 40 21 21 • lyc-lumiere.ac-besancon.fr

● **71 Blanzay** Lycée professionnel Claudie Haigueré TP

03 85 67 76 20 • lyc-chaignere-blanzy.eclat-bfc.fr/

● **71 Louhans** Lycée Henri Vincenot TP

03 85 76 43 00 • cs-hvincenot-louhans.eclat-bfc.fr/

● **89 Joigny** EREA Jules Verne TP

03 86 62 07 90 • lyc-jverne-joigny.eclat-bfc.fr

● **90 Belfort** Lycée professionnel Raoul Follereau TP

03 84 90 16 00 • lyc-rfollereau-belfort.eclat-bfc.fr

CAP CONDUCTEUR LIVREUR DE MARCHANDISES

● **58 Fourchambault** Lycée professionnel Pierre Bérégovoy TP

03 86 93 93 00 • lyc58-pierreberegovoy.ac-dijon.fr

● **71 Chalon-sur-Saône** Lycée professionnel des métiers Jeannette Guyot TP

03 85 97 44 00 • lyc-dugast-dumorey-chalon-sur-saone.eclat-bfc.fr/

CAP CONDUCTEUR ROUTIER MARCHANDISES

● **71 Chalon-sur-Saône** Lycée professionnel des métiers Jeannette Guyot TP A

03 85 97 44 00 • lyc-dugast-dumorey-chalon-sur-saone.eclat-bfc.fr/

CAP ESTHÉTIQUE COSMÉTIQUE PARFUMERIE

◆ **21 Dijon** École Futura TP A

03 80 71 14 00 • ecolefutura.com

◆ **21 Fontaine-lès-Dijon** École privée d'esthétique-coiffure TP A

03 80 66 70 08 • eisec.fr

◆ **21 Quetigny** École Silvy Terrade Quetigny - Dijon TP A

03 80 41 33 74 • groupe-terrade.com/fr/ecoles/dijon

◆ **25 Besançon** École Silvy Terrade Besançon TP A

03 81 80 17 90 • groupe-terrade.com/fr/ecoles/besancon

◆ **39 Lons-le-Saunier** École Silvy Terrade Lons-Le-Saunier TP A

09 54 85 09 58 • groupe-terrade.com/fr/ecoles/lons-le-saunier

70 Vesoul CFA de la CMA A

03 84 76 39 70 • cmaformation-bfc.fr

◆ **71 Chalon-sur-Saône** École Silvy Terrade Chalon-sur-Saône TP A

03 85 45 36 61 • groupe-terrade.com/fr/ecoles/chalon-sur-saone

◆ **71 Chalon-sur-Saône** Lycée privé Saint-Charles TP

03 85 45 83 35 • saintcharles71.fr

71 Gourdon École 2CG A

06 46 35 49 46 • École2cg.com

◆ **71 Mâcon** Centre de Formation Privé 2S Coiffure & Esthétique TP A

03 85 23 13 40 • 2sformations.com

71 Marcigny Alpha Primo A

04 77 78 41 86 • alphaprimo.fr/

89 Auxerre CIFA Yonne A

03 86 42 03 55 • cifayonne.com

89 Joigny École de Coiffure Esthétique Aurélie B. A

06 72 04 14 54 • Écoledecoiffureab.fr

◆ **90 Belfort** École Silvy Terrade Belfort TP A

03 84 28 56 40 • groupe-terrade.com/fr/ecoles/belfort

CAP MÉTIERS DE LA COIFFURE

◆ **21 Châtillon-sur-Seine** Lycée privé Saint-Vincent de Paul TP

03 80 91 52 05 • lyceesaintvincent.fr

◆ **21 Dijon** École Futura TP A

03 80 71 14 00 • ecolefutura.com

21 Longvic École des Métiers Dijon Métropole A

03 80 68 48 80 • Écoledesmetiers.fr/

◆ **21 Quetigny** École Silvy Terrade Quetigny - Dijon TP A

03 80 41 33 74 • groupe-terrade.com/fr/ecoles/dijon

25 Besançon Association Franche-Comtoise de formation Coiffure (AFCO) A

03 81 88 63 87 • École-coiffure-besancon.fr/

25 Besançon CFA Hilaire de Chardonnet A

03 81 41 29 70 • cfa-hilaire-de-chardonnet.fr

◆ **25 Besançon** École des arts et techniques de coiffure Cordier TP A

03 81 81 08 93 • ecolecoiffurecordier.com

◆ **25 Besançon** Lycée professionnel privé Bernard Cordier TP

03 81 81 08 93 • ecolecoiffurecordier.com/

25 Bethoncourt CFA du Pays de Montbéliard A

03 81 97 36 37 • cfa-montbeliard.eu/

39 Gevingey CFA de la CMA A

03 84 47 33 72 • cmaformation-bfc.fr

◆ **39 Lons-le-Saunier** École Silvy Terrade Lons-Le-Saunier TP A

09 54 85 09 58 • groupe-terrade.com/fr/ecoles/lons-le-saunier

58 Marzy C2M Campus Métiers A

03 86 60 83 66 • campusmetiersmarzy.com

70 Vesoul CFA de la CMA A

03 84 76 39 70 • cmaformation-bfc.fr

◆ **71 Chalon-sur-Saône** École Silvy Terrade Chalon-sur-Saône TP A

03 85 45 36 61 • groupe-terrade.com/fr/ecoles/chalon-sur-saone

71 Gourdon École 2CG A

06 46 35 49 46 • École2cg.com

◆ **71 Mâcon** Centre de Formation Privé 2S Coiffure & Esthétique TP A

03 85 23 13 40 • 2sformations.com

71 Marcigny Alpha Primo A

04 77 78 41 86 • alphaprimo.fr

71 Mercurey CIFA Jean Lameloise A

03 39 21 22 23 • artisanat-bfc.fr

89 Auxerre Centre de Perfectionnement de la Coiffure (CEPECO) A

03 86 46 92 61 • maison-coiffure.fr

89 Joigny École de Coiffure Esthétique Aurélie B. A

06 72 04 14 54 • Écoledecoiffureab.fr

90 Belfort CFA Municipal A

03 70 04 80 80 • cfa.mairie-belfort.com

◆ **90 Belfort** École Silvy Terrade Belfort TP A

03 84 28 56 40 • groupe-terrade.com/fr/ecoles/belfort

Il faut être tous les jours debout, bien positionner ses poignets, ses épaules pour ne pas avoir de douleurs, laisser ses problèmes de côté et avoir le sourire et de l'énergie pour les clients.

Mélanie
apprentie en coiffure

CAP OPÉRATEUR/OPÉRATRICE LOGISTIQUE

- **21 Auxonne** Lycée Prieur de la Côte-d'Or
03 80 27 00 00 • lycee-prieur.fr
- **71 Chalon-sur-Saône** Lycée professionnel des métiers Jeannette Guyot
03 85 97 44 00 • lyc-dugast-dumorey-chalon-sur-saone.eclat-bfc.fr/
- **90 Belfort** Lycée professionnel Raoul Follereau
03 84 90 16 00 • lyc-rfollereau-belfort.eclat-bfc.fr

2^{DE} PRO

2^{DE} PRO ALIMENTATION, BIO-INDUSTRIES ET LABORATOIRE

→ Bac PRO Laboratoire contrôle qualité

- **21 Plombières-lès-Dijon** Lycée agricole
03 80 53 13 13 • legta-plombieres-les-dijon.eclat-bfc.fr/
- **39 Poligny** Ecole nationale d'industrie laitière et des biotechnologies
03 84 73 76 76 • enil.fr

2^{DE} PRO MÉTIERS DE LA BEAUTÉ ET DU BIEN-ÊTRE

→ Bac PRO Esthétique, cosmétique, parfumerie
→ Bac PRO Métiers de la coiffure

- ◆ **21 Dijon** École Futura
03 80 71 14 00 • ecolefutura.com
- **39 Dole** Lycée professionnel Jacques Prévert
03 84 79 62 63 • lyc-jprevert-dole.eclat-bfc.fr/
- ◆ **58 Saint-Léger-des-Vignes** Lycée privé Thérèse Desreumaux
03 86 25 08 59 • lp-therese-desreumaux.fr
- ◆ **71 Chalon-sur-Saône** Lycée privé Saint-Charles
03 85 45 83 35 • saintcharles71.fr
- **71 Le Creusot** Lycée Léon Blum
03 85 77 67 00 • lyc-lblum-le-creusot.eclat-bfc.fr/

2^{DE} PRO MÉTIERS DE LA GESTION ADMINISTRATIVE, DU TRANSPORT ET DE LA LOGISTIQUE

→ Bac PRO Assistance à la gestion des organisations et de leurs activités
→ Bac PRO Logistique
→ Bac PRO Organisation de transport de marchandises

- **21 Beaune** Lycée Étienne-Jules Marey
03 80 24 83 00 • lycee-marey-beaune.fr
- **21 Chenôve** Lycée professionnel Antoine
03 80 52 23 23 • lyc21-antoine.ac-dijon.fr
- **21 Dijon** Lycée Simone Weil
03 80 63 04 80 • lycee-simoneveil-dijon.org
- ◆ **21 Dijon** Lycée privé Saint-Bénigne
03 80 58 33 43 • sb-lycee.fr
- ◆ **21 Dijon** Lycée privé Les Arcades
03 80 68 48 28 • lyceesarcades.com
- **21 Semur-en-Auxois** Lycée Anna Judic
03 80 89 70 00 • lyc21-annajudic.ac-dijon.fr
- **25 Baume-les-Dames** Lycée professionnel Jouffroy d'Abbans
03 81 84 02 77 • lyc-jdabbans-baume-les-dames.eclat-bfc.fr
- ◆ **25 Besançon** Lycée professionnel privé Sainte-Famille
03 81 52 99 51 • stefamille-steursule.fr/
- **25 Besançon** Lycée professionnel Tristan Bernard
03 81 52 00 01 • lyc-tbernard-besancon.eclat-bfc.fr
- **25 Montbéliard** Lycée professionnel les Huisselets
03 81 99 31 00 • lyc-leshuisselets-montbeliard.eclat-bfc.fr
- **25 Pontarlier** Section d'enseignement professionnel du lycée Xavier Marmier
03 81 46 94 80 • lycee-xavier-marmier.fr/accueil/les-formations/
- ◆ **39 Champagnole** Lycée professionnel privé Jeanne d'Arc
03 84 52 70 70 • centrescolairejeannedarc.fr
- ◆ **39 Dole** Lycée privé Pasteur Mont-Roland
03 84 79 66 00 • pasteurmontroland.com
- **39 Dole** Lycée professionnel Jacques Prévert
03 84 79 62 63 • lyc-jprevert-dole.eclat-bfc.fr/
- **39 Lons-le-Saunier** Lycée professionnel Montciel
03 84 85 65 00 • lyc-montciel-lons-le-saunier.eclat-bfc.fr
- **39 Saint-Claude** Section d'enseignement professionnel du lycée Pré Saint-Sauveur
03 84 45 33 03 • cs-prestsauveur-saint-claude.eclat-bfc.fr
- **58 Fourchambault** Lycée professionnel Pierre Bérégovoy
03 86 93 93 00 • lyc58-pierreberegovoy.ac-dijon.fr

- **58 Nevers** Lycée professionnel Jean Rostand
03 86 60 36 00 • lp58-rostand.ac-dijon.fr
- **70 Gray** Section d'enseignement professionnel du lycée Augustin Cournot
03 84 65 07 01 • lycee-cournot.fr
- ◆ **70 Lure** Lycée professionnel privé Sainte-Anne Saint-Joseph
03 84 89 00 90 • steanne-stjoseph.fr
- **70 Luxeuil-les-Bains** Section d'enseignement professionnel du lycée Lumière
03 84 40 21 21 • lyc-lumiere.ac-besancon.fr
- **70 Vesoul** Lycée professionnel Pontarcher
03 84 97 03 33 • lycee-pontarcher.fr
- **71 Chalon-sur-Saône** Lycée Mathias
03 85 97 48 00 • lycee-mathias.fr
- **71 Chalon-sur-Saône** Lycée professionnel des métiers Jeannette Guyot
03 85 97 44 00 • lyc-dugast-dumorey-chalon-sur-saone.eclat-bfc.fr/
- ◆ **71 Chalon-sur-Saône** Lycée privé Saint-Charles
03 85 45 83 35 • saintcharles71.fr
- **71 Charolles** Lycée Julien Wittmer
03 85 88 01 00 • lycee-wittmer.net
- **71 Le Creusot** Lycée Léon Blum
03 85 77 67 00 • lyc-lblum-le-creusot.eclat-bfc.fr/
- **71 Louhans** Lycée Henri Vincenot
03 85 76 43 00 • cs-hvincenot-louhans.eclat-bfc.fr/
- **71 Mâcon** Lycée professionnel économique et hôtelier Alexandre Dumaine
03 85 20 51 71 • lyc-adumaine-macon.eclat-bfc.fr/
- **89 Auxerre** Lycée professionnel Saint-Germain
03 86 94 94 60 • lyceesaintgermain.fr
- ◆ **89 Auxerre** Groupe scolaire Saint-Joseph La Salle
03 86 94 23 60 • saint-joseph-auxerre.fr
- **89 Joigny** Lycée Louis Davier
03 86 92 40 00 • lyceedavier.fr
- **89 Sens** Lycée professionnel Pierre et Marie Curie
03 86 95 72 00 • lyc-janot-curie-sens.eclat-bfc.fr/
- ◆ **90 Belfort** Lycée professionnel privé Saint-Joseph
03 84 46 62 72 • college-lycee.com/lycee-professionnel-privé-saint-joseph/Belfort-0900425Y#presentation
- **90 Belfort** Lycée professionnel Raoul Follereau
03 84 90 16 00 • lyc-rfollereau-belfort.eclat-bfc.fr
- **90 Delle** Lycée professionnel Jules Ferry
03 84 58 49 10 • lyc-jferry-delle.eclat-bfc.fr/

● Établissement public ◆ Établissement privé

BAC PRO

BAC PRO ACCOMPAGNEMENT, SOINS ET SERVICES À LA PERSONNE

- **21 Beaune** Lycée Étienne-Jules Marey TP
03 80 24 83 00 • lycee-marey-beaune.fr
- ◆ **21 Châtillon-sur-Seine** Lycée privé Saint-Vincent de Paul TP
03 80 91 52 05 • lyceesaintvincent.fr
- **21 Châtillon-sur-Seine** Lycée Désiré Nisard TP
03 80 91 82 82 • lycee-nisard.fr
- **21 Dijon** Lycée Simone Weil TP
03 80 63 04 80 • lycee-simoneweil-dijon.org
- ◆ **21 Dijon** Lycée privé Les Arcades TP
03 80 68 48 28 • lyceelesarcades.com
- **25 Baume-les-Dames** Lycée professionnel Jouffroy d'Abbans TP A
03 81 84 02 77 • lyc-jdabbans-baume-les-dames.eclat-bfc.fr
- **25 Besançon** Lycée professionnel Condé TP
03 81 82 60 60 • lyc-conde-besancon.eclat-bfc.fr
- ◆ **25 Besançon** Lycée professionnel privé Sainte-Famille TP A
03 81 52 99 51 • stefamille-steursule.fr/lycee-sainte-famille
- **25 Montbéliard** Lycée professionnel les Huisselets TP A
03 81 99 31 00 • lyc-leshuisselets-montbeliard.eclat-bfc.fr
- **25 Pontarlier** Lycée professionnel Tous-saint Louverture TP A
03 81 39 02 21 • lyc-tlouverture-pontarlier.eclat-bfc.fr
- **39 Champagnole** Section d'enseignement professionnel du lycée Paul-Emile Victor TP A
03 84 53 10 00 • lyc-pevictor-champagnole.eclat-bfc.fr
- ◆ **39 Dole** Lycée privé Pasteur Mont-Roland TP
03 84 79 66 00 • pasteurmontroland.com
- **39 Lons-le-Saunier** Lycée professionnel Montciel TP
03 84 85 65 00 • lyc-montciel-lons-le-saunier.eclat-bfc.fr
- **58 Château-Chinon** Lycée des métiers François Mitterrand TP
03 86 79 48 00 • lyc58-fmitterrand.ac-dijon.fr
- ◆ **58 Cosne-Cours-sur-Loire** Lycée privé Simone Dounon TP
03 86 28 00 58 • escosne.com
- ◆ **58 Nevers** Centre Scolaire Notre-Dame, Lycée polyvalent TP
03 86 71 65 10 • csnd58.fr
- **58 Nevers** Lycée professionnel Jean Rostand TP
03 86 60 36 00 • lp58-rostand.ac-dijon.fr

- ◆ **58 Saint-Léger-des-Vignes** Lycée privé Thérèse Desreumaux TP
03 86 25 08 59 • lp-therese-desreumaux.fr
- ◆ **70 Lure** Lycée professionnel privé TP
Sainte-Anne Saint-Joseph TP A
03 84 89 00 90 • steanne-stjoseph.fr
- **70 Luxeuil-les-Bains** Section d'enseignement professionnel du lycée Lumière TP A
03 84 40 21 21 • lyc-lumiere.ac-besancon.fr/
- **70 Vesoul** Lycée professionnel Pontarcher TP
03 84 97 03 33 • lycee-pontarcher.fr
- ◆ **71 Autun** Lycée privé Saint-Lazare TP
03 85 86 97 98 • esca71.fr
- **71 Blanzay** Lycée professionnel Claudie Haigneré TP
03 85 67 76 20 • lyc-chaignere-blanzay.eclat-bfc.fr/
- ◆ **71 Chalon-sur-Saône** Lycée privé Saint-Charles TP
03 85 45 83 35 • saintcharles71.fr
- **71 Charolles** Lycée Julien Wittmer TP
03 85 88 01 00 • lycee-wittmer.net
- ◆ **71 Paray-le-Monial** Lycée privé Sacré-Coeur TP
03 85 81 03 75 • ecparay.fr/lycee-sacre-coeur/
- **89 Auxerre** Lycée des métiers Vauban TP
03 86 72 59 80 • lyc-vauban-auxerre.eclat-bfc.fr
- **89 Sens** Lycée professionnel Pierre et Marie Curie TP
03 86 95 72 00 • lyc-janot-curie-sens.eclat-bfc.fr/
- **89 Tonnerre** Lycée Chevalier d'Éon TP
03 86 55 08 01 • lyceon.fr
- **90 Belfort** Lycée professionnel Raoul Follereau TP
03 84 90 16 00 • lyc-rfollereau-belfort.eclat-bfc.fr
- **90 Delle** Lycée professionnel Jules Ferry TP A
03 84 58 49 10 • lyc-jferry-delle.eclat-bfc.fr

BAC PRO ANIMATION-ENFANCE ET PERSONNES ÂGÉES

- **21 Beaune** Lycée Étienne-Jules Marey TP
03 80 24 83 00 • lycee-marey-beaune.fr
- **21 Châtillon-sur-Seine** Lycée Désiré Nisard TP
03 80 91 82 82 • lycee-nisard.fr
- ◆ **21 Dijon** Lycée privé Les Arcades TP A
03 80 68 48 28 • lyceelesarcades.com

- ◆ **25 Besançon** Lycée professionnel privé Sainte-Famille TP A
03 81 52 99 51 • stefamille-steursule.fr/lycee-sainte-famille
- **25 Besançon** Lycée professionnel Condé TP
03 81 82 60 60 • lyc-conde-besancon.eclat-bfc.fr
- 25 Morre** MFR A
03 81 81 33 14 • mfr-morreformation.com
- ◆ **58 Cosne-Cours-sur-Loire** Lycée privé Simone Dounon TP
03 86 28 00 58 • escosne.com
- **89 Auxerre** Lycée des métiers Vauban TP
03 86 72 59 80 • lyc-vauban-auxerre.eclat-bfc.fr

BAC PRO BIO-INDUSTRIES DE TRANSFORMATION

- **21 Plombières-lès-Dijon** Lycée agricole
03 80 53 13 13 • legta-plombieres-les-dijon.eclat-bfc.fr/

BAC PRO CONDUCTEUR TRANSPORT ROUTIER MARCHANDISES

- **58 Fourchambault** Lycée professionnel Pierre Bérégovoy
03 86 93 93 00 • lyc58-pierreberegovoy.ac-dijon.fr
- **70 Gray** Lycée professionnel Henri Fertet
03 84 65 65 40 • lp-fertet.com
- **71 Chalon-sur-Saône** Lycée professionnel des métiers Jeannette Guyot
03 85 97 44 00 • lyc-dugast-dumorey-chalon-sur-saone.eclat-bfc.fr/

● Établissement public ◆ Établissement privé



Le socio-coiffeur tu connais ?

Il prend soin des personnes fragilisées par la maladie, la détresse, le handicap... Il leur apporte du bien-être et les aide à retrouver confiance et estime d'eux-mêmes. Ce professionnel de la coiffure exerce son métier en milieu médical, médico-social et social.

BAC PRO LOGISTIQUE

- **21 Chenôve** Lycée professionnel Antoine 03 80 52 23 23 • lyc21-antoine.ac-dijon.fr
- **58 Fourchambault** Lycée professionnel Pierre Bérégovoy 03 86 93 93 00 • lyc58-pierreberegovoy.ac-dijon.fr
- **71 Chalon-sur-Saône** Lycée professionnel des métiers Jeannette Guyot 03 85 97 44 00 • lyc-dugast-dumorey-chalon-sur-saone.eclat-bfc.fr/
- **89 Joigny** Lycée Louis Davier 03 86 92 40 00 • lyceedavier.fr
- **90 Belfort** Lycée professionnel Raoul Follereau 03 84 90 16 00 • lyc-rfollereau-belfort.eclat-bfc.fr

BAC PRO ESTHÉTIQUE COSMÉTIQUE PARFUMERIE

- ◆ **21 Dijon** École Futura TP A 03 80 71 14 00 • ecolefutura.com
- ◆ **21 Fontaine-lès-Dijon** École privée d'esthétique-coiffure TP A 03 80 66 70 08 • eisec.fr
- ◆ **21 Quetigny** École Silvy Terrade Quetigny - Dijon TP 03 80 41 33 74 • groupe-terrade.com/fr/ecoles/dijon
- ◆ **25 Besançon** École Silvy Terrade Besançon TP 03 81 80 17 90 • groupe-terrade.com/fr/ecoles/besancon
- **39 Dole** Lycée professionnel Jacques Prévert TP A 03 84 79 62 63 • lyc-jprevert-dole.eclat-bfc.fr
- ◆ **58 Saint-Léger-des-Vignes** Lycée privé Thérèse Desreumaux TP 03 86 25 08 59 • lp-therese-desreumaux.fr
- ◆ **71 Chalon-sur-Saône** Lycée privé Saint-Charles TP 03 85 45 83 35 • saintcharles71.fr
- **71 Le Creusot** Lycée Léon Blum TP 03 85 77 67 00 • lyc-lblum-le-creusot.eclat-bfc.fr/
- ◆ **90 Belfort** École Silvy Terrade Belfort TP 03 84 28 56 40 • groupe-terrade.com/fr/ecoles/belfort

BAC PRO MÉTIERS DE LA COIFFURE

- ◆ **21 Dijon** École Futura TP A 03 80 71 14 00 • ecolefutura.com
- **39 Dole** Lycée professionnel Jacques Prévert TP A 03 84 79 62 63 • lyc-jprevert-dole.eclat-bfc.fr
- ◆ **58 Saint-Léger-des-Vignes** Lycée privé Thérèse Desreumaux TP 03 86 25 08 59 • lp-therese-desreumaux.fr
- **71 Le Creusot** Lycée Léon Blum TP 03 85 77 67 00 • lyc-lblum-le-creusot.eclat-bfc.fr/
- **89 Auxerre** Centre de Perfectionnement de la Coiffure (CEPECO) A 03 86 46 92 61 • maison-coiffure.fr
- **90 Belfort** École Silvy Terrade Belfort TP 03 84 28 56 40 • groupe-terrade.com/fr/ecoles/belfort

BAC PRO OPTIQUE LUNETTERIE

- **39 Hauts de Biemme** Lycée Polyvalent Victor Berard A 03 81 48 12 30 • cfa-academique-fcomte.fr/
- **39 Morez** Section d'enseignement professionnel du lycée Victor Bérard TP 03 84 34 17 00 • lyc-vberard-morez.eclat-bfc.fr
- ◆ **71 Paray-le-Monial** Lycée privé Sacré-Coeur TP 03 85 81 03 75 • ecparay.fr/lycee-sacre-coeur/

Tu aimes être utile aux autres ?
Tu aimes l'indépendance ?
Tu as le sens du contact ?

AIDE À DOMICILE

Ça te dit ?

En quoi ça consiste ?

Tu assistes des personnes en difficulté ponctuelle ou permanente (personnes âgées, malades, en situation de handicap, femmes enceintes, mères de famille) à leur domicile dans les tâches matérielles de la vie quotidienne : ménage, courses, préparation des repas, aide à la toilette...

Où tu peux travailler ?

Tu es souvent employé par une association ou une mairie.



C'est un métier où il n'y a pas de routine. On est amené à intervenir chez différentes personnes pour différentes missions. Ce qui me plaît le plus c'est de me sentir utile.

Renaud
Auxiliaire de vie sociale
(Source : Onisep)

Le sais-tu ?

Aide à domicile, auxiliaire de vie sociale : 2 appellations pour un même métier !

EN RÉGION

Le vieillissement de la population et le maintien à domicile des personnes âgées offriront de nombreux emplois dans les années à venir en Bourgogne-Franche-Comté comme partout en France.

▶ Maryline, auxiliaire de vie sociale
playlist.onisep.tv.onisep.fr

BAC PRO ORGANISATION DE TRANSPORT DE MARCHANDISES

- **58 Nevers** Lycée professionnel Jean Rostand
03 86 60 36 00 • lp58-rostand.ac-dijon.fr
- **71 Chalon-sur-Saône** Lycée professionnel des métiers Jeannette Guyot
03 85 97 44 00 • lyc-dugast-dumorey-chalon-sur-saone.eclat-bfc.fr/
- **71 Louhans** Lycée Henri Vincenot
03 85 76 43 00 • cs-hvincenot-louhans.eclat-bfc.fr/
- **89 Sens** Lycée professionnel Pierre et Marie Curie
03 86 95 72 00 • lyc-janot-curie-sens.eclat-bfc.fr/
- **90 Belfort** Lycée professionnel Raoul Follereau
03 84 90 16 00 • lyc-rfollereau-belfort.eclat-bfc.fr

BAC PRO SERVICES AUX PERSONNES ET ANIMATION DANS LES TERRITOIRES

- ◆ **21 Agencourt** MFR TP A
03 80 61 02 14 • mfr-agencourt.com
- ◆ **21 Baigneux-les-Juifs** MFR TP A
03 80 96 50 89 • mfrbaigneux.com
- ◆ **21 Quetigny** MFR TP
03 80 46 35 49 • mfrquetigny.fr
- ◆ **21 Saulieu** Lycée professionnel agricole privé Saint-Dominique TP
03 80 64 17 86 • lyceesaintdominique-saulieu.fr/
- ◆ **25 Besançon** Lycée agrotechnologique privé François-Xavier TP
03 81 25 01 40 • lycee-francoisxavier.fr/
- ◆ **25 Les Fontenelles** Lycée d'enseignement agricole privé Saint-Joseph TP
03 81 43 72 38 • ecllesfontenelles.fr
- ◆ **25 Mandeure** MFR du Pays de Montbéliard TP
03 81 30 01 02 • mfr-mandeure.fr/
- **25 Morre** MFR A
03 81 81 33 14 • mfr-morreformation.com/
- ◆ **25 Pontarlier** Lycée privé Jeanne d'Arc TP
03 81 39 08 53 • lyceejeannedarcpontarlier.org
- **39 Amange** MFR A
03 84 70 61 28 • mfr-amange.fr
- **39 Lons-le-Saunier** Lycée agricole Nancy TP A
03 84 47 16 77 • lons-mancy.fr
- **39 Salins-les-Bains** MFR A
03 84 73 06 66 • mfr-salins.fr
- **58 Château-Chinon** Lycée agricole du Morvan TP
03 86 79 49 80 • morvanformations.com/

- ◆ **58 Saint-Saulge** Lycée professionnel Coeur de Nièvre TP
03 86 58 33 87 • lyceecoeurdenievre.fr/
- ◆ **58 Varzy** Lycée horticole rural privé du Haut-Nivernais TP
03 86 29 45 95 • lycee-varzy.fr
- ◆ **70 Fougerolles-Saint-Valbert** MFR TP A
03 84 49 12 94 • mfr-fougerolles.fr
- ◆ **70 Gray** Lycée professionnel privé Sainte-Marie TP
03 84 64 88 59 • lpp-sainte-marie.fr/
- ◆ **70 Rioz** MFR TP
03 84 91 81 94 • mfr-rioz.fr
- **70 Vesoul** Lycée agricole Etienne Munier TP
03 84 96 85 00 • vesoul-agrocampus.fr
- **71 Charolles** Lycée professionnel agricole TP
03 85 24 28 50 • epl-fontaines.fr/les-centres/lycee-de-charolles
- ◆ **71 La Clayette** MFR TP A
03 85 28 07 07 • mfr-la-clayette.com
- ◆ **71 Louhans** Lycée d'enseignement agricole privé de la Bresse TP A
03 85 75 53 43 • notredame-louhans.fr/
- ◆ **71 Saint-Martin-en-Bresse** Lycée privé Reine Antier TP
03 85 47 09 09 • lycee-reineantier.fr/
- **89 Champs-sur-Yonne** Lycée professionnel agricole Albert Schweitzer TP
03 86 53 69 09 • terresdelyonne.com
- ◆ **89 Saint-Denis-lès-Sens** Lycée privé Sainte-Colombe TP
03 86 64 80 00 • saintcolombeformations.fr
- ◆ **89 Toucy** MFR Champeaux TP A
03 86 44 02 02 • mfrtoucy.fr

BAC PRO TECHNICIEN EN APPAREILLAGE ORTHOPÉDIQUE

- **21 Dijon** Lycée Hippolyte Fontaine
03 80 38 36 00 • lyc21-hfontaine.sd.ac-dijon.fr

BAC PRO TECHNICIEN EN PROTHÈSE DENTAIRE

- **21 Dijon** Lycée Hippolyte Fontaine TP
03 80 38 36 00 • lyc21-hfontaine.sd.ac-dijon.fr
- **25 Besançon** CFA Hilaire de Chardonnet A
03 81 41 29 70 • cfa-hilaire-de-chardonnet.fr

● Établissement public ◆ Établissement privé

SCIENCES



QUELS MÉTIERS ?

Biophysicien-ne de laboratoire

Géochimiste

Technicien-ne de laboratoire

Technicien-ne analyse et qualité de l'eau

Technicien-ne chimiste

Technicien-ne de fabrication

Savonnier-e

...

2^{DE} PRO

2^{DE} PRO ALIMENTATION, BIO-INDUSTRIES ET LABORATOIRE

- Bac PRO Bio-industries de transformation
- Bac PRO Laboratoire contrôle qualité

- **21 Plombières-lès-Dijon** Lycée agricole 03 80 53 13 13 • legta-plombieres-les-dijon.eclat-bfc.fr/
- **39 Poligny** Ecole nationale d'industrie laitière et des biotechnologies 03 84 73 76 76 • enil.fr

2^{DE} PRO MÉTIERS DU PILOTAGE ET DE LA MAINTENANCE D'INSTALLATIONS AUTOMATISÉES

- Bac PRO Maintenance des systèmes de production connectés
- Bac PRO Pilote de ligne de production
- Bac PRO Procédés de la chimie, de l'eau et des papiers-cartons
- Bac PRO Technicien de scierie

- **21 Auxonne** Lycée Prieur de la Côte-d'Or 03 80 27 00 00 • lycee-prieur.fr
- **21 Chenôve** Lycée professionnel Antoine 03 80 52 23 23 • lyc21-antoine.ac-dijon.fr
- ◆ **21 Dijon** Lycée privé Saint Joseph La Salle

- 03 80 59 20 20 • stjodijon.com
- **21 Dijon** Lycée Hippolyte Fontaine 03 80 38 36 00 • lyc21-hfontaine.sd.ac-dijon.fr
- **21 Montbard** Lycée professionnel Eugène Guillaume 03 80 92 01 00 • lyceedemontbard.fr
- **25 Audincourt** Lycée professionnel Nelson Mandela 03 81 36 22 00 • lyc-nmandela-audincourt.eclat-bfc.fr
- **25 Baume-les-Dames** Lycée professionnel Jouffroy d'Abbans 03 81 84 02 77 • lyc-jdabbans-baume-les-dames.eclat-bfc.fr
- **25 Pontarlier** Lycée professionnel Tous-saint Louverture 03 81 39 02 21 • lyc-tlouverture-pontarlier.eclat-bfc.fr
- **39 Champagnole** Section d'enseignement professionnel du lycée Paul-Émile Victor 03 84 53 10 00 • lyc-pevictor-champagnole.eclat-bfc.fr
- ◆ **39 Dole** Lycée privé Pasteur Mont-Roland 03 84 79 66 00 • pasteurmontroland.com
- **39 Dole** Section d'enseignement professionnel du lycée Jacques Duhamel 03 84 79 78 00 • lycee-jacques-duhamel-dole-jura.fr/fr/lycee-jacques-duhamel-dole-franche-comte.php
- **39 Saint-Claude** Section d'enseignement professionnel du lycée Pré Saint-Sauveur 03 84 45 33 03 • cs-prestsauveur-saint-claude.eclat-bfc.fr
- **58 Cosne-Cours-sur-Loire** Lycée Pierre-Gilles de Gennes 03 86 28 23 45 • lyc-pgdegennes-cosne-cours-sur-loire.eclat-bfc.fr/
- **58 Decize** Lycée Maurice Genevoix 03 86 77 07 30 • lyc58-genevoix.ac-dijon.fr
- ◆ **58 Nevers** Centre Scolaire Notre-Dame,

- Lycée polyvalent 03 86 71 65 10 • csnd58.fr
- **70 Lure** Section d'enseignement professionnel du lycée G. Colomb 03 84 89 03 80 • lyc-colomb.ac-besancon.fr
- **70 Vesoul** Lycée professionnel Luxembourg 03 84 97 31 00 • lycee-luxembourg.fr
- **71 Autun** Lycée Bonaparte pôle général et pôle technologique et professionnel 03 85 86 52 45 • lyc-bonaparte-autun.eclat-bfc.fr
- **71 Blanzay** Lycée professionnel Claudie Haigneré 03 85 67 76 20 • lyc-chaignere-blanzy.eclat-bfc.fr/
- **71 Chalon-sur-Saône** Lycée polyvalent Niépce Balleure 03 85 97 96 00 • cite-niepce-balleure.fr
- **71 Chalon-sur-Saône** Lycée de la nouvelle chance 03 85 97 22 44 • lyceenouvellechance.ac-dijon.fr/
- **71 Louhans** Lycée Henri Vincenot 03 85 76 43 00 • cs-hvincenot-louhans.eclat-bfc.fr/
- **71 Mâcon** Lycée René Cassin 03 85 39 53 50 • lyc71-cassin.ac-dijon.fr
- **71 Paray-le-Monial** Lycée professionnel Astier 03 85 81 02 58 • lyc71-astier.ac-dijon.fr
- **89 Auxerre** Lycée Jean-Joseph Fourier 03 86 72 53 10 • lyc89-fourier.ac-dijon.fr
- **89 Avallon** Lycée Parc des Chaumes 03 86 34 92 40 • parcdeschaumes.ac-dijon.fr/
- **89 Sens** Lycée professionnel Pierre et Marie Curie 03 86 95 72 00 • lyc-janot-curie-sens.eclat-bfc.fr/
- **90 Delle** Lycée professionnel Jules Ferry 03 84 58 49 10 • lyc-jferry-delle.eclat-bfc.fr

● Établissement public ◆ Établissement privé

Conducteur de ligne de production alimentaire :



Conducteur de ligne de production alimentaire : tu connais ? Découvre ce métier très recherché dans l'industrie agroalimentaire !

 [Présentation du métier onisep.fr](#)

BAC PRO TECHNIQUES D'INTERVENTIONS SUR INSTALLATIONS NUCLÉAIRES

.....

● **71 Le Creusot** Lycée Léon Blum
03 85 77 67 00 • [lyc-lblum-le-creusot.eclat-bfc.fr/](#)

BAC PRO

BAC PRO BIO-INDUSTRIES DE TRANSFORMATION

.....

● **21 Plombières-lès-Dijon** Lycée agricole
03 80 53 13 13 • [legta-plombieres-les-dijon.eclat-bfc.fr/](#)

BAC PRO PROCÉDÉS DE LA CHIMIE, DE L'EAU ET DES PAPIERS-CARTONS

.....

● **39 Dole** Section d'enseignement professionnel du lycée Jacques Duhamel
03 84 79 78 00 • [lycee-jacques-duhamel-dole-jura.fr/fr/lycee-jacques-duhamel-dole-franche-comte.php](#)

● **58 Cosne-Cours-sur-Loire** Lycée Pierre-Gilles de Gennes
03 86 28 23 45 • [lyc-pgdegennes-cosne-cours-sur-loire.eclat-bfc.fr/](#)

BAC PRO TECHNICIEN GÉOMÈTRE - TOPOGRAPHE

.....

● **21 Dijon** Lycée Les Marcs d'Or
03 80 41 00 60 • [lyc-lesmarcsdor-dijon.eclat-bfc.fr/](#)

● **25 Besançon** Lycée professionnel Pierre-Adrien Pâris
03 81 47 60 60 • [lyc-paparis-besancon.eclat-bfc.fr](#)

● Établissement public ◆ Établissement privé

LA VOIE PROFESSIONNELLE

Les établissements publics

21 Côte-d'Or	182
25 Doubs	186
39 Jura	190
58 Nièvre	193
70 Haute-Saône	197
71 Saône-et-Loire	199
89 Yonne	204
90 Territoire de Belfort	208

Les établissements privés

21 Côte-d'Or	210
25 Doubs	213
39 Jura	215
58 Nièvre	217
70 Haute-Saône	218
71 Saône-et-Loire	221
89 Yonne	223
90 Territoire de Belfort	225

Les établissements de formation par apprentissage

21 Côte-d'Or	226
25 Doubs	230
39 Jura	236
58 Nièvre	239
70 Haute-Saône	242
71 Saône-et-Loire	246
89 Yonne	251
90 Territoire de Belfort	253



LES ÉTABLISSEMENTS PUBLICS

21 Côte-d'Or

AUXONNE

LYCÉE PRIEUR DE LA CÔTE-D'OR

Auxonne

☎ 03 80 27 00 00

lycee-prieur.fr

📠 Internat garçons-filles

Langues vivantes :

- anglais

CAP

- Opérateur/opératrice logistique

2de pro

- Métiers des transitions numérique et énergétique
- Métiers du pilotage et de la maintenance d'installations automatisées

Bac pro

- Maintenance des systèmes de production connectés
- Métiers de l'électricité et de ses environnements connectés

BEAUNE

ÉTABLISSEMENT RÉGIONAL D'ENSEIGNEMENT ADAPTÉ ALAIN FOURNIER

Beaune

☎ 03 80 22 33 21

lyc-afournier-beaune.eclat-bfc.fr

📠 Internat garçons-filles

Langues vivantes :

- anglais

ULIS *

CAP

- Interventions en maintenance technique des bâtiments
- Maçon
- Peintre applicateur de revêtements

CAP agricole

- Jardinier paysagiste
- Métiers de l'agriculture

LYCÉE CLOS MAIRE

Beaune

☎ 03 80 24 40 00

lyc-closmaire-beaune.eclat-bfc.fr

📠 Internat garçons-filles

Langues vivantes :

- anglais

Sections spécifiques :

- Brevet d'initiation aéronautique Section européenne anglais, Section sportive handball, VTT,

ULIS *

CAP

- Electricien

2de pro

- Métiers de la réalisation d'ensembles mécaniques et industriels
- Métiers des transitions numérique et énergétique

Bac pro

- Métiers de l'électricité et de ses environnements connectés
- Technicien en réalisation de produits mécaniques option réalisation et suivi de productions

LYCÉE ÉTIENNE-JULES MAREY

Beaune

☎ 03 80 24 83 00

lycee-marey-beaune.fr

📠 Internat garçons-filles

.....

Langues vivantes :

- allemand anglais espagnol italien

.....

Sections spécifiques :

- Brevet d'initiation aéronautique Section européenne anglais,

CAP

- Équipier polyvalent du commerce

2de pro

- Métiers de la gestion administrative, du transport et de la logistique
- Métiers de la relation client
- Métiers des industries graphiques et de la communication

Bac pro

- Accompagnement, soins et services à la personne
- Animation-enfance et personnes âgées
- Assistance à la gestion des organisations et de leurs activités
- Métiers de l'accueil
- Métiers du commerce et de la vente option A animation et gestion de l'espace commercial
- Métiers du commerce et de la vente option B prospection clientèle et valorisation de l'offre commerciale
- Réalisation de produits imprimés et plurimédia option A productions graphiques
- Réalisation de produits imprimés et plurimédia option B productions imprimées

LYCÉE VITICOLE

Beaune

☎ 03 80 26 35 80

lavitibeaune.com

📠 Internat garçons-filles

.....

Langues vivantes :

- anglais

.....

Sections spécifiques :

- Section sportive rugby,

2de pro

- Conseil-vente
- Productions

Bac pro

- Conduite et gestion de l'entreprise vitivinicole
- Technicien conseil vente en alimentation (produits alimentaires et boissons)

CHÂTILLON-SUR-SEINE

LYCÉE DESIRÉ NISARD

Châtillon-sur-Seine

☎ 03 80 91 82 82

lycee-nisard.fr

📠 Internat garçons-filles

.....

Langues vivantes :

- anglais espagnol

.....

Sections spécifiques :

- Section sportive raid multisports de nature, Unité pédagogique pour élèves allophones arrivants en lycée (Classe pour non francophones)

CAP

- Accompagnant éducatif petite enfance
- Conducteur d'engins de travaux publics et carrières

Bac pro

- Accompagnement, soins et services à la personne
- Animation-enfance et personnes âgées

ULIS * = Unité localisée pour l'inclusion scolaire

LYCÉE LA BAROTTE HAUTE CÔTE-D'OR

Châtillon-sur-Seine

☎ 03 80 91 53 03

labarotte.fr

📍 Internat garçons-filles

.....

Langues vivantes :

• anglais

.....

Sections spécifiques :

• Section sportive équitation,

2de pro

• Productions

Bac pro

• Conduite et gestion de l'entreprise agricole
• Conduite et gestion de l'entreprise hippique

DIJON

LYCÉE HIPPOLYTE FONTAINE

Dijon

☎ 03 80 38 36 00

lyc21-hfontaine.sd.ac-dijon.fr

📍 Internat garçons-filles

.....

Langues vivantes :

• allemand anglais

.....

Sections spécifiques :

• Section d'excellence sportive football, rugby, Section sportive équitation, football, futsal, handball, hockey sur glace, natation artistique, tennis, Unité pédagogique pour élèves allophones arrivants en lycée (Classe pour non francophones)

ULIS*

CAP

• Carrossier automobile
• Electricien
• Maintenance des véhicules option A voitures particulières
• Métallier
• Monteur en installations sanitaires
• Monteur en installations thermiques
• Réalisations industrielles en chaudronnerie ou soudage option A chaudronnerie
• Réalisations industrielles en chaudronnerie ou soudage option B soudage

2de pro

• Métiers de la maintenance des matériels et des véhicules
• Métiers de la réalisation d'ensembles mécaniques et industriels
• Métiers des transitions numérique et énergétique
• Métiers du pilotage et de la maintenance d'installations automatisées

Bac pro

• Maintenance des systèmes de production connectés
• Maintenance des véhicules option A voitures particulières
• Maintenance et efficacité énergétique
• Métiers de l'électricité et de ses environnements connectés
• Métiers du froid et des énergies renouvelables
• Technicien en appareillage orthopédique
• Technicien en chaudronnerie industrielle
• Technicien en prothèse dentaire

LYCÉE LE CASTEL

Dijon

☎ 03 80 76 70 00

lyc-lecastel-dijon.eclat-bfc.fr/

📍 Internat garçons-filles

.....

Langues vivantes :

• allemand anglais arabe espagnol italien

.....

Sections spécifiques :

• Unité pédagogique pour élèves allophones arrivants en lycée (Classe pour non francophones)

ULIS*

CAP

• Agent accompagnant au grand âge
• Commercialisation et services en hôtel-café-restaurant
• Cuisine
• Métiers de l'entretien des textiles option B pressing
• Production et service en restaurations (rapide, collective, café-téria)

2de pro

• Métiers de l'alimentation
• Métiers de l'hôtellerie-restauration

Bac pro

• Boulanger-pâtissier
• Commercialisation et services en restauration
• Cuisine
• Métiers de la mode - vêtements

LYCÉE LES MARCS D'OR

Dijon
 ☎ 03 80 41 00 60
 lyc-lesmarcsdor-dijon.eclat-bfc.fr/
 📠 Internat garçons-filles

Langues vivantes :

- allemand anglais

Sections spécifiques :

- Unité pédagogique pour élèves allophones arrivants en lycée (Classe pour non francophones)

CAP

- Ébéniste
- Menuisier fabricant
- Peintre applicateur de revêtements
- Tailleur de pierre

2de pro

- Métiers de l'agencement, de la menuiserie et de l'ameublement
- Métiers de la construction durable, du bâtiment et des travaux publics
- Métiers des études et de la modélisation numérique du bâtiment

Bac pro

- Aménagement et finition du bâtiment
- Métiers et arts de la pierre
- Technicien constructeur bois
- Technicien d'études du bâtiment option A études et économie
- Technicien du bâtiment : organisation et réalisation du gros oeuvre
- Technicien géomètre - topographe
- Technicien menuisier-agenceur
- Travaux publics

LYCÉE SIMONE WEIL

Dijon
 ☎ 03 80 63 04 80
 lycee-simoneveil-dijon.org
 📠 Internat garçons-filles

Langues vivantes :

- allemand anglais espagnol

ULIS *

CAP

- Équipier polyvalent du commerce

2de pro

- Métiers de la gestion administrative, du transport et de la logistique
- Métiers de la relation client

Bac pro

- Accompagnement, soins et services à la personne
- Assistance à la gestion des organisations et de leurs activités
- Métiers de l'accueil
- Métiers du commerce et de la vente option A animation et gestion de l'espace commercial
- Métiers du commerce et de la vente option B prospection clientèle et valorisation de l'offre commerciale

LONGCHAMP

LYCÉE POLYVALENT HENRY MOISAND, LYCÉE DES MÉTIERS D'ARTS-DESIGN-CÉRAMIQUE

Longchamp
 ☎ 03 80 47 29 30
 arts-design-ceramique.fr/
 📠 Internat garçons-filles

Langues vivantes :

- anglais

CAP

- Décoration en céramique
- Tournage en céramique

2de pro

- Métiers de la réalisation d'ensembles mécaniques et industriels

Bac pro

- Technicien modeleur

PLOMBIÈRES-LÈS-DIJON

LYCÉE AGRICOLE

Plombières-lès-Dijon
 ☎ 03 80 53 13 13
 legta-plombieres-les-dijon.eclat-bfc.fr/
 📠 Internat garçons-filles

Langues vivantes :

- anglais

2de pro

- Alimentation, bio-industries et laboratoire
- Conseil-vente

Bac pro

- Bio-industries de transformation (futur bac pro production en industries pharmaceutiques, alimentaires et cosmétiques)
- Technicien conseil vente en alimentation (produits alimentaires et boissons)

ULIS * = Unité localisée pour l'inclusion scolaire

SEMUR-EN-AUXOIS

LYCÉE ANNA JUDIC

Semur-en-Auxois
 ☎ 03 80 89 70 00
 lyc21-annajudic.ac-dijon.fr
 📍 Internat garçons-filles

.....

Langues vivantes :

- allemand anglais espagnol

.....

Sections spécifiques :

- Section européenne anglais,

ULIS*

CAP

- Agent accompagnant au grand âge
- Commercialisation et services en hôtel-café-restaurant
- Cuisine

2de pro

- Métiers de l'hôtellerie-restauration
- Métiers de la gestion administrative, du transport et de la logistique

Bac pro

- Assistance à la gestion des organisations et de leurs activités
- Commercialisation et services en restauration
- Cuisine

25 Doubs

AUDINCOURT

LYCÉE PROFESSIONNEL NELSON MANDELA

Audincourt
 ☎ 03 81 36 22 00
 lyc-nmandela-audincourt.eclat-bfc.fr
 📍 Internat garçons-filles

.....

Sections spécifiques :

- Section européenne anglais, espagnol, Unité pédagogique pour élèves allophones arrivants en lycée (Classe pour non francophones)

ULIS*

CAP

- Agent accompagnant au grand âge
- Agent de propreté et d'hygiène
- Composites, plastiques chaudronnés
- Conducteur d'installations de production
- Cuisine
- Équipier polyvalent du commerce

2de pro

- Métiers de l'hôtellerie-restauration
- Métiers de la relation client
- Métiers des transitions numérique et énergétique
- Métiers du pilotage et de la maintenance d'installations automatisées

Bac pro

- Commercialisation et services en restauration
- Cuisine
- Hygiène, propreté, stérilisation
- Maintenance des systèmes de production connectés
- Métiers de l'électricité et de ses environnements connectés
- Métiers du commerce et de la vente option A animation et gestion de l'espace commercial
- Plastiques et composites

BAUME-LES-DAMES

LYCÉE PROFESSIONNEL JOUFFROY D'ABBANS

Baume-les-Dames
 ☎ 03 81 84 02 77
 lyc-jdabbans-baume-les-dames.eclat-bfc.fr
 📍 Internat garçons-filles

.....

Sections spécifiques :

- Section sportive escalade, grimpe d'arbre,

CAP

- Agent accompagnant au grand âge

2de pro

- Métiers de la gestion administrative, du transport et de la logistique
- Métiers des transitions numérique et énergétique
- Métiers du pilotage et de la maintenance d'installations automatisées

Bac pro

- Accompagnement, soins et services à la personne
- Assistance à la gestion des organisations et de leurs activités
- Maintenance des systèmes de production connectés
- Métiers de l'électricité et de ses environnements connectés

BESANÇON

ETABLISSEMENT RÉGIONAL D'ENSEIGNEMENT ADAPTÉ - COLLÈGE-LYCÉE SIMONE VEIL

Besançon
 ☎ 03 81 48 33 40
 erea-besancon.fr/
 🏠 Internat garçons-filles

CAP

- Équipier polyvalent du commerce
- Maçon
- Métallier
- Peintre applicateur de revêtements

LYCÉE CLAUDE NICOLAS LEDOUX

Besançon
 ☎ 03 81 48 18 18
 lyc-cnledoux-besancon.eclat-bfc.fr
 🏠 Internat garçons-filles

Sections spécifiques :
 • Brevet d'initiation aéronautique Section sportive escalade,

2de pro

- Métiers de l'agencement, de la menuiserie et de l'ameublement

Bac pro

- Étude et réalisation d'agencement

LYCÉE PROFESSIONNEL CONDÉ

Besançon
 ☎ 03 81 82 60 60
 lyc-conde-besancon.eclat-bfc.fr
 🏠 Internat garçons-filles

Langues vivantes :
 • anglais

Sections spécifiques :
 • Unité pédagogique pour élèves allophones arrivants en lycée (Classe pour non francophones)

ULIS *

CAP

- Agent accompagnant au grand âge
- Commercialisation et services en hôtel-café-restaurant
- Crémier-fromager
- Cuisine

2de pro

- Métiers de l'hôtellerie-restauration

Bac pro

- Accompagnement, soins et services à la personne
- Animation-enfance et personnes âgées
- Commercialisation et services en restauration
- Cuisine

LYCÉE PROFESSIONNEL PIERRE-ADRIEN PÂRIS

Besançon
 ☎ 03 81 47 60 60
 lyc-paparis-besancon.eclat-bfc.fr
 🏠 Internat garçons-filles

Langues vivantes :
 • anglais

Sections spécifiques :
 • Section sportive raid multisports de nature, Unité pédagogique pour élèves allophones arrivants en lycée (Classe pour non francophones)

ULIS *

CAP

- Electricien
- Menuisier installateur
- Métiers du plâtre et de l'isolation

2de pro

- Métiers de la construction durable, du bâtiment et des travaux publics
- Métiers des études et de la modélisation numérique du bâtiment
- Métiers des transitions numérique et énergétique

Bac pro

- Aménagement et finition du bâtiment
- Maintenance et efficacité énergétique
- Technicien d'études du bâtiment option A études et économie
- Technicien d'études du bâtiment option B assistant en architecture
- Technicien du bâtiment : organisation et réalisation du gros oeuvre
- Technicien géomètre - topographe
- Travaux publics

ULIS * = Unité localisée pour l'inclusion scolaire

LYCÉE PROFESSIONNEL TRISTAN BERNARD

Besançon
 ☎ 03 81 52 00 01
 lyc-tbernard-besancon.eclat-bfc.fr
 📍 Internat garçons-filles

Langues vivantes :

- anglais

Sections spécifiques :

- Section européenne anglais, Unité pédagogique pour élèves allophones arrivants en lycée (Classe pour non francophones)

ULIS *

CAP

- Équipier polyvalent du commerce

2de pro

- Métiers de la gestion administrative, du transport et de la logistique
- Métiers de la relation client

Bac pro

- Assistance à la gestion des organisations et de leurs activités
- Métiers de l'accueil
- Métiers de la sécurité
- Métiers du commerce et de la vente option A animation et gestion de l'espace commercial
- Métiers du commerce et de la vente option B prospection clientèle et valorisation de l'offre commerciale

SECTION D'ENSEIGNEMENT PROFESSIONNEL DU LYCÉE JULES HAAG

Besançon
 ☎ 03 81 81 01 45
 lycee-juleshaag.fr
 📍 Internat garçons

Langues vivantes :

- anglais

Sections spécifiques :

- Unité pédagogique pour élèves allophones arrivants en lycée (Classe pour non francophones)

2de pro

- Métiers de la réalisation d'ensembles mécaniques et industriels
- Métiers des transitions numérique et énergétique

Bac pro

- Cybersécurité, informatique et réseaux, électronique
- Métiers de l'électricité et de ses environnements connectés
- Microtechniques
- Technicien en réalisation de produits mécaniques option réalisation et maintenance des outillages
- Technicien en réalisation de produits mécaniques option réalisation et suivi de productions

DANNEMARIE-SUR-CRÈTE

LYCÉE AGRICOLE GRANVELLE

Dannemarie-sur-Crète
 ☎ 03 81 58 61 41
 granville.educagri.fr
 📍 Internat garçons-filles

2de pro

- Nature-jardin-paysage-forêt
- Productions

MONTBÉLIARD

LYCÉE PROFESSIONNEL LES HUISSELETS

Montbéliard
 ☎ 03 81 99 31 00
 lyc-leshuisselets-montbeliard.eclat-bfc.fr
 📍 Internat garçons-filles

Langues vivantes :

- anglais

ULIS *

CAP

- Agent de sécurité
- Art et techniques de la bijouterie-joaillerie option polissage finition
- Métiers de la mode - vêtement flou

2de pro

- Métiers de la gestion administrative, du transport et de la logistique
- Métiers de la relation client

Bac pro

- Accompagnement, soins et services à la personne
- Assistance à la gestion des organisations et de leurs activités
- Métiers de l'accueil
- Métiers de la sécurité
- Métiers du commerce et de la vente option B prospection clientèle et valorisation de l'offre commerciale
- Métiers du cuir option maroquinerie

SECTION D'ENSEIGNEMENT PROFESSIONNEL DU LYCÉE POLYVALENT GERMAINE TILLION

Montbéliard

☎ 03 81 99 84 84

lyc-germaine-tillion.ac-besancon.fr/

📍 Internat garçons-filles

• • • • •

Sections spécifiques :

- Section européenne anglais, Section sportive rugby, Unité pédagogique pour élèves allophones arrivants en lycée (Classe pour non francophones)

CAP

- Maintenance des véhicules option A voitures particulières

2de pro

- Métiers de la maintenance des matériels et des véhicules

Bac pro

- Carrossier peintre automobile
- Construction des carrosseries
- Maintenance des véhicules option A voitures particulières
- Maintenance des véhicules option B véhicules de transport routier
- Maintenance des véhicules option C motocycles

MORTEAU

SECTION D'ENSEIGNEMENT PROFESSIONNEL DU LYCÉE EDGAR FAURE

Morteau

☎ 03 81 67 68 80

lyc-efaire-morteau.eclat-bfc.fr

📍 Internat garçons-filles

• • • • •

Langues vivantes :

- allemand anglais

CAP

- Art et techniques de la bijouterie-joaillerie option bijouterie-joaillerie
- Art et techniques de la bijouterie-joaillerie option bijouterie sertissage
- Horlogerie

2de pro

- Métiers de la réalisation d'ensembles mécaniques et industriels

Bac pro

- Microtechniques
- Technicien en réalisation de produits mécaniques option réalisation et suivi de productions

PONTARLIER

LYCÉE PROFESSIONNEL TOUSSAINT LOUVERTURE

Pontarlier

☎ 03 81 39 02 21

lycee-toussaint-louverture.com

📍 Internat garçons-filles

• • • • •

Sections spécifiques :

- Section d'excellence sportive ski nordique de fond, Section européenne allemand, anglais, Unité pédagogique pour élèves allophones arrivants en lycée (Classe pour non francophones)

ULIS *

CAP

- Charpentier bois
- Commercialisation et services en hôtel-café-restaurant
- Cuisine

2de pro

- Métiers de l'agencement, de la menuiserie et de l'ameublement
- Métiers de l'hôtellerie-restauration
- Métiers des transitions numérique et énergétique
- Métiers du pilotage et de la maintenance d'installations automatisées

Bac pro

- Accompagnement, soins et services à la personne
- Commercialisation et services en restauration
- Cuisine
- Maintenance des systèmes de production connectés
- Métiers de l'électricité et de ses environnements connectés
- Technicien menuisier-agenceur

ULIS * = Unité localisée pour l'inclusion scolaire

SECTION D'ENSEIGNEMENT PROFESSIONNEL DU LYCÉE XAVIER MARMIER

Pontarlier

☎ 03 81 46 94 80

lycee-xavier-marmier.fr/accueil/les-formations/

📠 Internat garçons-filles

•••••

Sections spécifiques :

- Section sportive football, ski nordique de fond, Unité pédagogique pour élèves allophones arrivants en lycée (Classe pour non francophones)

ULIS *

CAP

- Équipier polyvalent du commerce

2de pro

- Métiers de la gestion administrative, du transport et de la logistique
- Métiers de la relation client

Bac pro

- Assistance à la gestion des organisations et de leurs activités
- Métiers de l'accueil
- Métiers du commerce et de la vente option A animation et gestion de l'espace commercial

39 Jura

CHAMPAGNOLE

SECTION D'ENSEIGNEMENT PROFESSIONNEL DU LYCÉE PAUL-EMILE VICTOR

Champagnole

☎ 03 84 53 10 00

lyc-pevictor-champagnole.eclat-bfc.fr

📠 Internat garçons-filles

•••••

Sections spécifiques :

- Section européenne anglais, Section sportive football, handball,

ULIS *

CAP

- Décolletage : opérateur régleur en décolletage

2de pro

- Métiers de la réalisation d'ensembles mécaniques et industriels
- Métiers du pilotage et de la maintenance d'installations automatisées

Bac pro

- Accompagnement, soins et services à la personne
- Maintenance des systèmes de production connectés
- Technicien en réalisation de produits mécaniques option réalisation et suivi de productions

DOLE

LYCÉE PROFESSIONNEL JACQUES PRÉVERT

Dole

☎ 03 84 79 62 63

lyc-jprevert-dole.eclat-bfc.fr

📠 Internat garçons-filles

•••••

Langues vivantes :

- anglais

•••••

Sections spécifiques :

- Section européenne anglais, Section sportive aviron, Unité pédagogique pour élèves allophones arrivants en lycée (Classe pour non francophones)

ULIS *

CAP

- Agent accompagnant au grand âge
- Métiers de la mode - vêtement flou
- Production et service en restaurations (rapide, collective, café-téria)

2de pro

- Métiers de la beauté et du bien-être
- Métiers de la gestion administrative, du transport et de la logistique
- Métiers de la relation client

Bac pro

- Esthétique cosmétique parfumerie
- Métiers de la coiffure
- Métiers de la mode - vêtements
- Métiers du commerce et de la vente option A animation et gestion de l'espace commercial
- Métiers du commerce et de la vente option B prospection clientèle et valorisation de l'offre commerciale

**SECTION D'ENSEIGNEMENT PROFESSIONNEL
DU LYCÉE JACQUES DUHAMEL**

Dole

☎ 03 84 79 78 00

lycee-jacques-duhamel-dole-jura.fr/fr/lycee-jacques-duhamel-dole-franche-comte.php

📍 Internat garçons-filles

.....

Langues vivantes :

- anglais

.....

Sections spécifiques :

- Section européenne anglais, Section sportive aviron, football, Unité pédagogique pour élèves allophones arrivants en lycée (Classe pour non francophones)

CAP

- Menuisier fabricant

2de pro

- Métiers des transitions numérique et énergétique
- Métiers du pilotage et de la maintenance d'installations automatisées

Bac pro

- Maintenance des systèmes de production connectés
- Métiers de l'électricité et de ses environnements connectés
- Procédés de la chimie, de l'eau et des papiers-cartons

LONS-LE-SAUNIER

LYCÉE AGRICOLE DE LONS-LE-SAUNIER MANCY

Lons-le-Saunier

☎ 03 84 47 16 77

lons-mancy.fr

📍 Internat garçons-filles

.....

Sections spécifiques :

- Section européenne anglais, Section sportive équitation,

CAP agricole

- Palefrenier soigneur
- Services aux personnes et vente en espace rural

2de pro

- Nature-jardin-paysage-forêt
- Productions

Bac pro

- Conduite et gestion de l'entreprise hippique
- Services aux personnes et animation dans les territoires

LYCÉE PROFESSIONNEL DU BÂTIMENT LE CORBUSIER

Lons-le-Saunier

☎ 03 84 86 13 13

lyc-lecorbusier-lons-le-saunier.eclat-bfc.fr

📍 Internat garçons-filles

.....

Langues vivantes :

- anglais

.....

Sections spécifiques :

- Unité pédagogique pour élèves allophones arrivants en lycée (Classe pour non francophones)

ULIS *

CAP

- Electricien
- Maçon
- Menuisier installateur
- Monteur en installations thermiques
- Peintre applicateur de revêtements

2de pro

- Métiers des études et de la modélisation numérique du bâtiment
- Métiers des transitions numérique et énergétique

Bac pro

- Installateur en chauffage, climatisation et énergies renouvelables
- Technicien d'études du bâtiment option B assistant en architecture

LYCÉE PROFESSIONNEL MONTCIEL

Lons-le-Saunier

☎ 03 84 85 65 00

lyc-montciel-lons-le-saunier.eclat-bfc.fr

📍 Internat garçons-filles

.....

Langues vivantes :

- allemand anglais

.....

Sections spécifiques :

- Section européenne anglais, Unité pédagogique pour élèves allophones arrivants en lycée (Classe pour non francophones)

ULIS *

CAP

- Équipier polyvalent du commerce

2de pro

- Métiers de la gestion administrative, du transport et de la logistique
- Métiers de la relation client

Bac pro

- Accompagnement, soins et services à la personne
- Assistance à la gestion des organisations et de leurs activités
- Métiers du commerce et de la vente option A animation et gestion de l'espace commercial

ULIS * = Unité localisée pour l'inclusion scolaire

MOIRANS-EN-MONTAGNE

LYCÉE PROFESSIONNEL PIERRE VERNOTTE

Moirans-en-Montagne

☎ 03 84 42 02 07

lycee-vernotte.fr

📠 Internat garçons-filles

.....

Langues vivantes :

• anglais

.....

Sections spécifiques :

• Section européenne allemand,

CAP

• Ébéniste

MONTMOROT

LYCÉE AGRICOLE DE LONS LE SAUNIER EDGAR FAURE

Montmorot

☎ 03 84 87 20 00

montmorot.educagri.fr

📠 Internat garçons-filles

.....

Sections spécifiques :

• Section sportive nature et montagne,

2de pro

• Nature-jardin-paysage-forêt

• Productions

Bac pro

• Conduite et gestion de l'entreprise agricole

• Gestion des milieux naturels et de la faune

MOREZ

SECTION D'ENSEIGNEMENT PROFESSIONNEL DU LYCÉE VICTOR BÉRARD

Morez

☎ 03 84 34 17 00

lyc-vberard-morez.eclat-bfc.fr

📠 Internat garçons-filles

.....

Langues vivantes :

• anglais

.....

Sections spécifiques :

• Section sportive biathlon, ski alpin, ski nordique de fond,

2de pro

• Métiers de la réalisation d'ensembles mécaniques et industriels

Bac pro

• Microtechniques

• Optique lunetterie

• Optique Photonique - Technologie de la lumière

MOUCHARD

SECTION D'ENSEIGNEMENT PROFESSIONNEL DU LYCÉE DU BOIS

Mouchard

☎ 03 84 73 74 00

lycee-du-bois.com

📠 Internat garçons-filles

.....

Langues vivantes :

• anglais

.....

Sections spécifiques :

• Section européenne allemand,

2de pro

• Métiers de l'agencement, de la menuiserie et de l'ameublement

Bac pro

• Technicien constructeur bois

• Technicien de fabrication bois et matériaux associés

CHÂTEAU-CHINON

LYCÉE AGRICOLE DU MORVAN

Château-Chinon

☎ 03 86 79 49 80

morvanformations.com/

📠 Internat garçons-filles

• • • • •

Langues vivantes :

• anglais

• • • • •

Sections spécifiques :

• Section européenne anglais,

2de pro

• Productions

Bac pro

- Conduite de productions aquacoles
- Conduite et gestion de l'entreprise agricole
- Services aux personnes et animation dans Les territoires

LYCÉE DES MÉTIERS FRANÇOIS MITTERRAND

Château-Chinon

☎ 03 86 79 48 00

lyc58-fmitterrand.ac-dijon.fr

📠 Internat garçons-filles

• • • • •

Langues vivantes :

• allemand anglais

• • • • •

Sections spécifiques :

• Section européenne anglais,

ULIS *

CAP

- Arts du bois option tourneur
- Commercialisation et services en hôtel-café-restaurant
- Cuisine
- Ébéniste

2de pro

- Métiers de l'alimentation
- Métiers de l'hôtellerie-restauration

Bac pro

- Accompagnement, soins et services à la personne
- Boulanger-pâtissier
- Commercialisation et services en restauration
- Cuisine

CLAMECY

LYCÉE ROMAIN ROLLAND

Clamecy

☎ 03 86 27 57 00

lyc58-romain-rolland.ac-dijon.fr

📠 Internat garçons-filles

• • • • •

Langues vivantes :

• allemand anglais espagnol

• • • • •

Sections spécifiques :

• Section d'excellence sportive handball, Section sportive handball,

2de pro

• Métiers de la relation client

Bac pro

- Métiers du commerce et de la vente option A animation et gestion de l'espace commercial
- Métiers du commerce et de la vente option B prospection clientèle et valorisation de l'offre commerciale

COSNE-COURS-SUR-LOIRE

LYCÉE AGRICOLE DE NEVERS-COSNE, SITE COSNE-COUR-SUR-LOIRE

Cosne-Cours-sur-Loire

☎ 03 86 26 67 67

epleanevers.educagri.fr/lycee-viticole-et-agricole-site-de-cosne-loire

📠 Internat garçons-filles

• • • • •

Langues vivantes :

• anglais

2de pro

• Productions

Bac pro

- Conduite et gestion de l'entreprise agricole
- Conduite et gestion de l'entreprise vitivinicole

LYCÉE PIERRE-GILLES DE GENNES

Cosne-Cours-sur-Loire
 ☎ 03 86 28 23 45
 lyc-pgdegennes-cosne-cours-sur-loire.eclat-bfc.fr/
 🏠 Internat garçons-filles

Langues vivantes :

- allemand anglais espagnol

Sections spécifiques :

- Brevet d'initiation aéronautique

ULIS *

CAP

- Cuisine
- Équipier polyvalent du commerce

2de pro

- Métiers de l'hôtellerie-restauration
- Métiers de la relation client
- Métiers des transitions numérique et énergétique
- Métiers du pilotage et de la maintenance d'installations automatisées

Bac pro

- Commercialisation et services en restauration
- Cuisine
- Maintenance des systèmes de production connectés
- Métiers de l'électricité et de ses environnements connectés
- Métiers du commerce et de la vente option A animation et gestion de l'espace commercial
- Métiers du commerce et de la vente option B prospection clientèle et valorisation de l'offre commerciale
- Procédés de la chimie, de l'eau et des papiers-cartons

DECIZE

LYCÉE MAURICE GENEVOIX

Decize
 ☎ 03 86 77 07 30
 lyc58-genevoix.ac-dijon.fr
 🏠 Internat garçons-filles

Langues vivantes :

- anglais

Sections spécifiques :

- Section européenne anglais, Section sportive course d'orientation, football, natation, rugby,

ULIS *

CAP

- Conducteur d'installations de production
- Équipier polyvalent du commerce

2de pro

- Métiers du pilotage et de la maintenance d'installations automatisées

Bac pro

- Maintenance des systèmes de production connectés

FOURCHAMBAULT

LYCÉE PROFESSIONNEL PIERRE BÉRÉGOVOY, SITES FOURCHAMBAULT ET NEVERS

Fourchambault
 ☎ 03 86 93 93 00
 lyc58-pierreberegovoy.ac-dijon.fr
 🏠 Internat garçons

Langues vivantes :

- anglais espagnol

Sections spécifiques :

- Unité pédagogique pour élèves allophones arrivants en lycée (Classe pour non francophones)

ULIS *

CAP

- Carrossier automobile
- Conducteur livreur de marchandises
- Maintenance des véhicules option A voitures particulières
- Menuisier fabricant

2de pro

- Métiers de l'agencement, de la menuiserie et de l'ameublement
- Métiers de la gestion administrative, du transport et de la logistique
- Métiers de la maintenance des matériels et des véhicules
- Métiers de la réalisation d'ensembles mécaniques et industriels
- Métiers des transitions numérique et énergétique

Bac pro

- Conducteur transport routier marchandises
- Logistique
- Maintenance des véhicules option A voitures particulières
- Métiers de l'électricité et de ses environnements connectés
- Métiers de la sécurité
- Technicien en réalisation de produits mécaniques option réalisation et suivi de productions
- Technicien menuisier-agenceur

ULIS * = Unité localisée pour l'inclusion scolaire

NEVERS

LYCÉE PROFESSIONNEL JEAN ROSTAND

Nevers

☎ 03 86 60 36 00

lp58-rostand.ac-dijon.fr

📍 Internat garçons-filles

• • • • •

Langues vivantes :

- allemand anglais espagnol italien

ULIS *

CAP

- Agent accompagnant au grand âge
- Production et service en restaurations (rapide, collective, café-téria)

2de pro

- Métiers de la gestion administrative, du transport et de la logistique
- Métiers de la relation client

Bac pro

- Accompagnement, soins et services à la personne
- Assistance à la gestion des organisations et de leurs activités
- Hygiène, propreté, stérilisation
- Métiers de l'accueil
- Métiers de la mode - vêtements
- Métiers du commerce et de la vente option A animation et gestion de l'espace commercial
- Métiers du commerce et de la vente option B prospection clientèle et valorisation de l'offre commerciale
- Organisation de transport de marchandises

SERMOISE-SUR-LOIRE

LYCÉE PROFESSIONNEL AGRICOLE PLAGNY

Sermoise-sur-Loire

☎ 03 86 59 72 30

epleanevers.educagri.fr/lycee-professionnel-de-plagny-sermoise

📍 Internat garçons-filles

• • • • •

Langues vivantes :

- anglais

CAP agricole

- Services aux personnes et vente en espace rural

2de pro

- Conseil-vente
- Nature-jardin-paysage-forêt

Bac pro

- Aménagements paysagers
- Technicien conseil vente en alimentation (produits alimentaires et boissons)

VARZY

LYCÉE PROFESSIONNEL LE MONT CHÂTELET

Varzy

☎ 03 86 29 43 40

lyc58-montchatelet.ac-dijon.fr

📍 Internat garçons-filles

• • • • •

Langues vivantes :

- anglais

CAP

- Charpentier bois
- Ferronnier d'art
- Métallier
- Réalisations industrielles en chaudronnerie ou soudage option A chaudronnerie
- Réalisations industrielles en chaudronnerie ou soudage option B soudage

Bac pro

- Technicien constructeur bois

70 Haute-Saône

GRAY

LYCÉE PROFESSIONNEL HENRI FERTET

Gray

☎ 03 84 65 65 40

lp-fertet.com

♿ Internat garçons-filles

.....

Langues vivantes :

• anglais

.....

Sections spécifiques :

• Section européenne allemand, anglais, Unité pédagogique pour élèves allophones arrivants en lycée (Classe pour non francophones)

ULIS *

CAP

• Carrossier automobile

2de pro

• Métiers de la maintenance des matériels et des véhicules

Bac pro

• Carrossier peintre automobile

• Conducteur transport routier marchandises

• Maintenance des véhicules option A voitures particulières

• Maintenance des véhicules option C motocycles

SECTION D'ENSEIGNEMENT PROFESSIONNEL DU LYCÉE AUGUSTIN COURNOT

Gray

☎ 03 84 65 07 01

lycee-cournot.fr

♿ Internat garçons-filles

.....

Langues vivantes :

• anglais

2de pro

• Métiers de la gestion administrative, du transport et de la logistique

Bac pro

• Assistance à la gestion des organisations et de leurs activités

HÉRICOURT

SECTION D'ENSEIGNEMENT PROFESSIONNEL DU LYCÉE LOUIS ARAGON

Héricourt

☎ 03 84 56 72 72

lyceearagon.fr

♿ Internat garçons-filles

2de pro

• Métiers des transitions numérique et énergétique

Bac pro

• Installateur en chauffage, climatisation et énergies renouvelables

• Maintenance et efficacité énergétique

LURE

SECTION D'ENSEIGNEMENT PROFESSIONNEL DU LYCÉE G. COLOMB

Lure

☎ 03 84 89 03 80

lyc-colomb.ac-besancon.fr

♿ Internat garçons-filles

.....

Sections spécifiques :

• Section sportive football.

CAP

• Electricien

2de pro

• Métiers des transitions numérique et énergétique

• Métiers du pilotage et de la maintenance d'installations automatisées

Bac pro

• Maintenance des systèmes de production connectés

• Métiers de l'électricité et de ses environnements connectés

ULIS * = Unité localisée pour l'inclusion scolaire

LUXEUIL-LES-BAINS

**SECTION D'ENSEIGNEMENT PROFESSIONNEL
DU LYCÉE LUMIÈRE**

Luxeuil-les-Bains
☎ 03 84 40 21 21
lyc-lumiere.ac-besancon.fr/
📍 Internat garçons-filles

Langues vivantes :

- allemand anglais

Sections spécifiques :

- Section européenne allemand, Section sportive basket, escalade, Unité pédagogique pour élèves allophones arrivants en lycée (Classe pour non francophones)

ULIS *

CAP

- Agent accompagnant au grand âge
- Carreleur mosaïste
- Maçon
- Production et service en restaurations (rapide, collective, cafétéria)

2de pro

- Métiers de l'agencement, de la menuiserie et de l'ameublement
- Métiers de l'hôtellerie-restauration
- Métiers de la gestion administrative, du transport et de la logistique
- Métiers de la relation client

Bac pro

- Accompagnement, soins et services à la personne
- Assistance à la gestion des organisations et de leurs activités
- Commercialisation et services en restauration
- Cuisine
- Métiers du commerce et de la vente option A animation et gestion de l'espace commercial
- Métiers du commerce et de la vente option B prospection clientèle et valorisation de l'offre commerciale
- Technicien de fabrication bois et matériaux associés
- Technicien menuisier-agenceur

VESOUL

LYCÉE AGRICOLE DE VESOUL ETIENNE MUNIER

Vesoul
☎ 03 84 96 85 00
vesoul-agrocampus.fr
📍 Internat garçons-filles

Langues vivantes :

- anglais

2de pro

- Productions

Bac pro

- Agroéquipement
- Conduite et gestion de l'entreprise agricole
- Services aux personnes et animation dans les territoires

LYCÉE EDOUARD BELIN

Vesoul
☎ 03 84 75 53 23
lycee-belin.fr
📍 Internat garçons-filles

Sections spécifiques :

- Brevet d'initiation aéronautique Section d'excellence sportive multisports, Section sportive football, handball,

2de pro

- Métiers de la réalisation d'ensembles mécaniques et industriels

Bac pro

- Technicien en réalisation de produits mécaniques option réalisation et suivi de productions

LYCÉE PROFESSIONNEL LUXEMBOURG

Vesoul

☎ 03 84 97 31 00

lycee-luxembourg.fr

📠 Internat garçons-filles

.....

Langues vivantes :

- anglais

ULIS *

CAP

- Installateur en froid et conditionnement d'air
- Métallier
- Réalisations industrielles en chaudronnerie ou soudage option A chaudronnerie

2de pro

- Métiers de la réalisation d'ensembles mécaniques et industriels
- Métiers des transitions numérique et énergétique
- Métiers du pilotage et de la maintenance d'installations automatisées

Bac pro

- Cybersécurité, informatique et réseaux, électronique
- Maintenance des systèmes de production connectés
- Métiers de l'électricité et de ses environnements connectés
- Métiers du froid et des énergies renouvelables
- Technicien en chaudronnerie industrielle

LYCÉE PROFESSIONNEL PONTARCHER

Vesoul

☎ 03 84 97 03 33

lycee-pontarcher.fr

📠 Internat garçons-filles

.....

Langues vivantes :

- anglais

.....

Sections spécifiques :

- Section européenne anglais, Unité pédagogique pour élèves allophones arrivants en lycée (Classe pour non francophones)

ULIS *

CAP

- Commercialisation et services en hôtel-café-restaurant
- Cuisine

2de pro

- Métiers de l'hôtellerie-restauration
- Métiers de la gestion administrative, du transport et de la logistique
- Métiers de la relation client

Bac pro

- Accompagnement, soins et services à la personne
- Assistance à la gestion des organisations et de leurs activités
- Commercialisation et services en restauration
- Cuisine
- Métiers de l'accueil
- Métiers du commerce et de la vente option A animation et gestion de l'espace commercial
- Métiers du commerce et de la vente option B prospection clientèle et valorisation de l'offre commerciale

71 Saône-et-Loire

AUTUN

LYCÉE BONAPARTE PÔLE GÉNÉRAL ET PÔLE TECHNOLOGIQUE ET PROFESSIONNEL

Autun

☎ 03 85 86 52 45

lyc-bonaparte-autun.eclat-bfc.fr

📠 Internat garçons-filles

.....

Langues vivantes :

- anglais

.....

Sections spécifiques :

- Brevet d'initiation aéronautique Section sportive VTT,

2de pro

- Métiers de l'agencement, de la menuiserie et de l'ameublement
- Métiers du pilotage et de la maintenance d'installations automatisées

Bac pro

- Artisanat et métiers d'art option tapisserie d'ameublement
- Étude et réalisation d'agencement
- Maintenance des systèmes de production connectés
- Technicien menuisier-agenceur

ULIS * = Unité localisée pour l'inclusion scolaire

BLANZY

LYCÉE PROFESSIONNEL CLAUDIE HAIGNERÉ

Blanzy
 ☎ 03 85 67 76 20
 lyc-chaignere-blanzy.eclat-bfc.fr/
 📍 Internat garçons-filles

Langues vivantes :

- anglais

Sections spécifiques :

- Unité pédagogique pour élèves allophones arrivants en lycée (Classe pour non francophones)

ULIS *

CAP

- Agent accompagnant au grand âge
- Agent de propreté et d'hygiène
- Métallier

2de pro

- Métiers de la relation client
- Métiers des transitions numérique et énergétique
- Métiers du pilotage et de la maintenance d'installations automatisées

Bac pro

- Accompagnement, soins et services à la personne
- Cybersécurité, informatique et réseaux, électronique
- Hygiène, propreté, stérilisation
- Maintenance des systèmes de production connectés
- Maintenance et efficacité énergétique
- Métiers de l'accueil
- Métiers de l'électricité et de ses environnements connectés
- Métiers du commerce et de la vente option A animation et gestion de l'espace commercial
- Métiers du froid et des énergies renouvelables

CHALON-SUR-SAÔNE

LYCÉE ÉMILAND GAUTHEY

Chalon-sur-Saône
 ☎ 03 85 42 47 20
 lyc-egauthey-chalon-sur-saone.eclat-bfc.fr
 📍 Internat garçons-filles

Langues vivantes :

- allemand anglais espagnol

Sections spécifiques :

- Section d'excellence sportive basket, natation, Section sportive athlétisme, aviron, équitation, football, golf, handball, lutte, rugby, tennis,

ULIS *

CAP

- Équipier polyvalent du commerce

2de pro

- Métiers de la relation client

Bac pro

- Métiers de l'accueil
- Métiers de la mode - vêtements
- Métiers du commerce et de la vente option A animation et gestion de l'espace commercial
- Métiers du commerce et de la vente option B prospection clientèle et valorisation de l'offre commerciale

LYCÉE MATHIAS

Chalon-sur-Saône
 ☎ 03 85 97 48 00
 lycee-mathias.fr
 📍 Internat garçons-filles

Langues vivantes :

- allemand anglais espagnol italien

Sections spécifiques :

- Brevet d'initiation aéronautique Section d'excellence sportive rugby, Section européenne anglais, Section sportive escalade,

2de pro

- Métiers de la gestion administrative, du transport et de la logistique

Bac pro

- Assistance à la gestion des organisations et de leurs activités

LYCÉE POLYVALENT NIÉPCE BALLEURE

Chalon-sur-Saône

☎ 03 85 97 96 00

cite-niepce-balleure.fr

📍 Internat garçons-filles

.....

Langues vivantes :

• anglais

.....

Sections spécifiques :

• Brevet d'initiation aéronautique

CAP

- Réalisations industrielles en chaudronnerie ou soudage option A chaudronnerie
- Réalisations industrielles en chaudronnerie ou soudage option B soudage

2de pro

- Métiers de la réalisation d'ensembles mécaniques et industriels
- Métiers des transitions numérique et énergétique
- Métiers du pilotage et de la maintenance d'installations automatisées

Bac pro

- Cybersécurité, informatique et réseaux, électronique
- Maintenance des systèmes de production connectés
- Métiers de l'électricité et de ses environnements connectés
- Plastiques et composites
- Technicien en chaudronnerie industrielle
- Technicien en réalisation de produits mécaniques option réalisation et maintenance des outillages

LYCÉE PROFESSIONNEL DES MÉTIERS JEAN-NETTE GUYOT

Chalon-sur-Saône

☎ 03 85 97 44 00

lyc-dugast-dumorey-chalon-sur-saone.eclat-bfc.fr/

📍 Internat garçons-filles

.....

Langues vivantes :

• anglais espagnol

ULIS *

CAP

- Carrossier automobile
- Conducteur livreur de marchandises
- Constructeur d'ouvrages en béton armé
- Maintenance des véhicules option A voitures particulières
- Menuisier fabricant
- Monteur en installations sanitaires
- Monteur en installations thermiques
- Opérateur/opératrice logistique
- Peintre applicateur de revêtements

2de pro

- Métiers de l'agencement, de la menuiserie et de l'ameublement
- Métiers de la construction durable, du bâtiment et des travaux publics
- Métiers de la gestion administrative, du transport et de la logistique
- Métiers de la maintenance des matériels et des véhicules
- Métiers des transitions numérique et énergétique

Bac pro

- Aménagement et finition du bâtiment
- Carrossier peintre automobile
- Conducteur transport routier marchandises
- Installateur en chauffage, climatisation et énergies renouvelables
- Logistique
- Maintenance des véhicules option A voitures particulières
- Organisation de transport de marchandises
- Technicien du bâtiment : organisation et réalisation du gros oeuvre
- Technicien menuisier-agenceur

CHAROLLES

LYCÉE JULIEN WITTMER

Charolles

☎ 03 85 88 01 00

lycee-wittmer.net

📍 Internat garçons-filles

.....

Langues vivantes :

• anglais espagnol

.....

Sections spécifiques :

• Brevet d'initiation aéronautique

CAP

- Équipier polyvalent du commerce

2de pro

- Métiers de la gestion administrative, du transport et de la logistique

Bac pro

- Accompagnement, soins et services à la personne
- Assistance à la gestion des organisations et de leurs activités

ULIS * = Unité localisée pour l'inclusion scolaire

LYCÉE PROFESSIONNEL AGRICOLE

Charolles
☎ 03 85 24 28 50
epl-fontaines.fr/les-centres/lycee-de-charolles
📠 Internat garçons-filles

.....

Langues vivantes :

- anglais

CAP agricole

- Services aux personnes et vente en espace rural

Bac pro

- Services aux personnes et animation dans les territoires

DAVAYÉ

LYCÉE AGRICOLE LUCIE AUBRAC

Davayé
☎ 03 85 33 56 00
abcdavaye.com
📠 Internat garçons-filles

.....

Langues vivantes :

- anglais

.....

Sections spécifiques :

- Section européenne anglais, Section sportive basket,

2de pro

- Conseil-vente
- Productions

Bac pro

- Conduite et gestion de l'entreprise vitivinicole
- Technicien conseil vente en alimentation (produits alimentaires et boissons)

ETANG-SUR-ARROUX

LYCÉE PROFESSIONNEL AGRICOLE DE LA NATURE ET DE LA FORÊT - VELET

Etang-sur-Arroux
☎ 03 85 86 59 50
epldevelet.fr
📠 Internat garçons-filles

.....

Langues vivantes :

- anglais

2de pro

- Nature-jardin-paysage-forêt

Bac pro

- Forêt
- Gestion des milieux naturels et de la faune

BPA

- Travaux forestiers spécialité travaux de sylviculture

FONTAINES

LYCÉE AGRICOLE

Fontaines
☎ 03 85 47 82 82
epl-fontaines.fr
📠 Internat garçons-filles

2de pro

- Productions

Bac pro

- Conduite et gestion de l'entreprise agricole

LE CREUSOT

LYCÉE LÉON BLUM

Le Creusot

☎ 03 85 77 67 00

lyc-lblum-le-creusot.eclat-bfc.fr/

📍 Internat garçons-filles

.....

Langues vivantes :

• allemand anglais espagnol italien

.....

Sections spécifiques :

• Brevet d'initiation aéronautique Section sportive handball,

2de pro

- Métiers de la beauté et du bien-être
- Métiers de la gestion administrative, du transport et de la logistique
- Métiers de la réalisation d'ensembles mécaniques et industriels
- Métiers de la relation client
- Métiers des transitions numérique et énergétique

Bac pro

- Assistance à la gestion des organisations et de leurs activités
- Esthétique cosmétique parfumerie
- Métiers de l'électricité et de ses environnements connectés
- Métiers de la coiffure
- Métiers de la mode - vêtements
- Métiers du commerce et de la vente option A animation et gestion de l'espace commercial
- Technicien en chaudronnerie industrielle
- Technicien en réalisation de produits mécaniques option réalisation et suivi de productions
- Techniques d'interventions sur installations nucléaires

LOUHANS

LYCÉE HENRI VINCENOT

Louhans

☎ 03 85 76 43 00

cs-hvincenot-louhans.eclat-bfc.fr/

📍 Internat garçons-filles

.....

Sections spécifiques :

• Brevet d'initiation aéronautique Section sportive football,

ULIS *

CAP

- Agent accompagnant au grand âge
- Production et service en restaurations (rapide, collective, café-téria)

2de pro

- Métiers de la gestion administrative, du transport et de la logistique
- Métiers du pilotage et de la maintenance d'installations automatisées

Bac pro

- Assistance à la gestion des organisations et de leurs activités
- Maintenance des systèmes de production connectés
- Organisation de transport de marchandises

MÂCON

LYCÉE PROFESSIONNEL ÉCONOMIQUE ET HÔTELIER ALEXANDRE DUMAINE

Mâcon

☎ 03 85 20 51 71

lyc-adumaine-macon.eclat-bfc.fr/

📍 Internat garçons-filles

.....

Langues vivantes :

• anglais espagnol italien

.....

Sections spécifiques :

• Section européenne anglais, Unité pédagogique pour élèves allophones arrivants en lycée (Classe pour non francophones)

ULIS *

CAP

- Commercialisation et services en hôtel-café-restaurant
- Cuisine
- Métiers de l'entretien des textiles option A blanchisserie
- Production et service en restaurations (rapide, collective, café-téria)

2de pro

- Métiers de l'hôtellerie-restauration
- Métiers de la gestion administrative, du transport et de la logistique
- Métiers de la relation client

Bac pro

- Assistance à la gestion des organisations et de leurs activités
- Commercialisation et services en restauration
- Cuisine
- Métiers de l'accueil
- Métiers du commerce et de la vente option A animation et gestion de l'espace commercial

ULIS * = Unité localisée pour l'inclusion scolaire

LYCÉE RENÉ CASSIN

Mâcon

☎ 03 85 39 53 50

lyc-rcassin-macon.eclat-bfc.fr/

📠 Internat garçons-filles

.....

Langues vivantes :

- anglais

CAP

- Electricien
- Maintenance des matériels option C matériels d'espaces verts
- Maintenance des véhicules option A voitures particulières
- Signalétique et décors graphiques

2de pro

- Métiers de la construction durable, du bâtiment et des travaux publics
- Métiers de la maintenance des matériels et des véhicules
- Métiers de la réalisation d'ensembles mécaniques et industriels
- Métiers des transitions numérique et énergétique
- Métiers du pilotage et de la maintenance d'installations automatisées

Bac pro

- Installateur en chauffage, climatisation et énergies renouvelables
- Maintenance des matériels option A matériels agricoles
- Maintenance des matériels option B matériels de construction et de manutention
- Maintenance des matériels option C matériels d'espaces verts
- Maintenance des systèmes de production connectés
- Maintenance des véhicules option A voitures particulières
- Maintenance et efficacité énergétique
- Métiers de l'électricité et de ses environnements connectés
- Ouvrages du bâtiment : métallerie
- Technicien constructeur bois
- Technicien en réalisation de produits mécaniques option réalisation et suivi de productions

PARAY-LE-MONIAL

LYCÉE PROFESSIONNEL ASTIER

Paray-le-Monial

☎ 03 85 81 02 58

lyc71-astier.ac-dijon.fr

📠 Internat garçons-filles

.....

Langues vivantes :

- anglais

.....

Sections spécifiques :

- Brevet d'initiation aéronautique

ULIS*

CAP

- Electricien
- Maintenance des véhicules option A voitures particulières

2de pro

- Métiers de l'aéronautique
- Métiers de la maintenance des matériels et des véhicules
- Métiers du pilotage et de la maintenance d'installations automatisées

Bac pro

- Aéronautique option systèmes
- Aviation générale
- Maintenance des systèmes de production connectés
- Maintenance des véhicules option A voitures particulières

TOURNUS

LYCÉE PROFESSIONNEL AGRICOLE DE L'HORTICULTURE ET DU PAYSAGE LES PERRIÈRES

Tournus

☎ 03 85 32 26 00

epl-tournus.educagri.fr

📠 Internat garçons-filles

.....

Langues vivantes :

- anglais

2de pro

- Nature-jardin-paysage-forêt
- Productions

Bac pro

- Aménagements paysagers
- Conduite de productions horticoles (arbres, arbustes, fruits, fleurs, légumes)

89 Yonne

AUXERRE

LYCÉE DES MÉTIERS VAUBAN

Auxerre

☎ 03 86 72 59 80

lyc-vauban-auxerre.eclat-bfc.fr

📍 Internat garçons-filles

• Langues vivantes :

- allemand anglais espagnol

ULIS *

CAP

- Accompagnant éducatif petite enfance
- Commercialisation et services en hôtel-café-restaurant
- Cuisine
- Production et service en restaurations (rapide, collective, café-téria)

2de pro

- Métiers de l'hôtellerie-restauration

Bac pro

- Accompagnement, soins et services à la personne
- Animation-enfance et personnes âgées
- Commercialisation et services en restauration
- Cuisine

LYCÉE JEAN-JOSEPH FOURIER

Auxerre

☎ 03 86 72 53 10

lyc89-fourier.ac-dijon.fr

📍 Internat garçons-filles

• Langues vivantes :

- anglais

• Sections spécifiques :

- Section d'excellence sportive canoë-kayak, football, Section sportive équitation, football, Unité pédagogique pour élèves allophones arrivants en lycée (Classe pour non francophones)

ULIS *

CAP

- Electricien
- Métallier
- Monteur en installations sanitaires
- Peintre applicateur de revêtements

2de pro

- Métiers de l'agencement, de la menuiserie et de l'ameublement
- Métiers de la réalisation d'ensembles mécaniques et industriels
- Métiers des études et de la modélisation numérique du bâtiment
- Métiers des transitions numérique et énergétique
- Métiers du pilotage et de la maintenance d'installations automatisées

Bac pro

- Installateur en chauffage, climatisation et énergies renouvelables
- Maintenance des systèmes de production connectés
- Métiers de l'électricité et de ses environnements connectés
- Technicien d'études du bâtiment option A études et économie
- Technicien d'études du bâtiment option B assistant en architecture
- Technicien en réalisation de produits mécaniques option réalisation et suivi de productions
- Technicien menuisier-agenceur

LYCÉE PROFESSIONNEL SAINT-GERMAIN

Auxerre

☎ 03 86 94 94 60

lyceesaintgermain.fr

📍 Internat garçons-filles

• Langues vivantes :

- allemand anglais espagnol

2de pro

- Métiers de la gestion administrative, du transport et de la logistique
- Métiers de la relation client

Bac pro

- Assistance à la gestion des organisations et de leurs activités
- Métiers du commerce et de la vente option A animation et gestion de l'espace commercial
- Métiers du commerce et de la vente option B prospection clientèle et valorisation de l'offre commerciale

ULIS * = Unité localisée pour l'inclusion scolaire

AVALLON

LYCÉE PARC DES CHAUMES

Avallon

☎ 03 86 34 92 40

parcdeschaumes.ac-dijon.fr/

📍 Internat garçons-filles

.....

Langues vivantes :

- allemand anglais espagnol

.....

Sections spécifiques :

- Section européenne anglais,

2de pro

- Métiers de la relation client
- Métiers du pilotage et de la maintenance d'installations automatisées

Bac pro

- Maintenance des systèmes de production connectés
- Métiers du commerce et de la vente option A animation et gestion de l'espace commercial

CHAMPS-SUR-YONNE

LYCÉE PROFESSIONNEL AGRICOLE ALBERT SCHWEITZER

Champs-sur-Yonne

☎ 03 86 53 69 09

terresdelyonne.com

📍 Internat garçons-filles

.....

Langues vivantes :

- anglais espagnol

.....

Sections spécifiques :

- Section européenne anglais, Section sportive golf,

CAP agricole

- Services aux personnes et vente en espace rural

2de pro

- Conseil-vente

Bac pro

- Services aux personnes et animation dans les territoires
- Technicien conseil vente en alimentation (produits alimentaires et boissons)

JOIGNY

ÉTABLISSEMENT RÉGIONAL D'ENSEIGNEMENT ADAPTÉ JULES VERNE

Joigny

☎ 03 86 62 07 90

lyc-jverne-joigny.eclat-bfc.fr

📍 Internat garçons-filles

ULIS *

CAP

- Agent accompagnant au grand âge
- Maçon

CAP agricole

- Jardinier paysagiste
- Métiers de l'agriculture

LYCÉE LOUIS DAVIER

Joigny

☎ 03 86 92 40 00

lyceedavier.fr

📍 Internat garçons-filles

.....

Langues vivantes :

- allemand anglais espagnol

.....

Sections spécifiques :

- Section sportive basket, futsal, natation,

ULIS *

CAP

- Carrossier automobile
- Équipier polyvalent du commerce
- Maintenance des véhicules option A voitures particulières

2de pro

- Métiers de la gestion administrative, du transport et de la logistique
- Métiers de la maintenance des matériels et des véhicules
- Métiers de la relation client

Bac pro

- Assistance à la gestion des organisations et de leurs activités
- Carrossier peintre automobile
- Logistique
- Maintenance des véhicules option A voitures particulières
- Métiers de l'accueil
- Métiers du commerce et de la vente option A animation et gestion de l'espace commercial

SENS

LYCÉE PROFESSIONNEL PIERRE ET MARIE CURIE

Sens

☎ 03 86 95 72 00

lyc-janot-curie-sens.eclat-bfc.fr/

📍 Internat garçons-filles

.....

Langues vivantes :

- allemand anglais espagnol

.....

Sections spécifiques :

- Brevet d'initiation aéronautique Section européenne allemand,

CAP

- Équipier polyvalent du commerce

2de pro

- Métiers de la gestion administrative, du transport et de la logistique
- Métiers de la réalisation d'ensembles mécaniques et industriels
- Métiers de la relation client
- Métiers des transitions numérique et énergétique
- Métiers du pilotage et de la maintenance d'installations automatisées

Bac pro

- Accompagnement, soins et services à la personne
- Assistance à la gestion des organisations et de leurs activités
- Cybersécurité, informatique et réseaux, électronique
- Maintenance des systèmes de production connectés
- Métiers de l'électricité et de ses environnements connectés
- Métiers de la sécurité
- Métiers du commerce et de la vente option A animation et gestion de l'espace commercial
- Organisation de transport de marchandises
- Plastiques et composites
- Technicien en chaudronnerie industrielle
- Technicien en réalisation de produits mécaniques option réalisation et maintenance des outillages

TONNERRE

LYCÉE CHEVALIER D'ÉON

Tonnerre

☎ 03 86 55 08 01

lyceon.fr

📍 Internat garçons-filles

.....

Langues vivantes :

- anglais

Bac pro

- Accompagnement, soins et services à la personne

VENOY

LYCÉE AGRICOLE D'AUXERRE - LA BROSSE

Venoy

☎ 03 86 94 60 00

terresdelyonne.com

📍 Internat garçons-filles

.....

Sections spécifiques :

- Section sportive équitation, rugby,

2de pro

- Productions

Bac pro

- Conduite et gestion de l'entreprise agricole

ULIS * = Unité localisée pour l'inclusion scolaire

90 Territoire-de-Belfort

BAVILLIERS

LYCÉE PROFESSIONNEL DENIS DIDEROT

Bavilliers

☎ 03 84 57 37 27

lyc-ddiderot-bavilliers.eclat-bfc.fr

♿ Internat filles-garçons

Langues vivantes :

- allemand anglais

Sections spécifiques :

- Unité pédagogique pour élèves allophones arrivants en lycée (Classe pour non francophones)

CAP

- Electricien

2de pro

- Métiers de la réalisation d'ensembles mécaniques et industriels
- Métiers des transitions numérique et énergétique

Bac pro

- Cybersécurité, informatique et réseaux, électronique
- Métiers de l'électricité et de ses environnements connectés
- Microtechniques
- Technicien en réalisation de produits mécaniques option réalisation et suivi de productions

BELFORT

LYCÉE PROFESSIONNEL RAOUL FOLLEREAU

Belfort

☎ 03 84 90 16 00

lyc-rfollereau-belfort.eclat-bfc.fr

♿ Internat garçons-filles

Langues vivantes :

- anglais

ULIS *

CAP

- Agent accompagnant au grand âge
- Opérateur/opératrice logistique

2de pro

- Métiers de la gestion administrative, du transport et de la logistique
- Métiers de la réalisation d'ensembles mécaniques et industriels
- Métiers de la relation client

Bac pro

- Accompagnement, soins et services à la personne
- Assistance à la gestion des organisations et de leurs activités
- Logistique
- Métiers de la mode - vêtements
- Métiers du commerce et de la vente option A animation et gestion de l'espace commercial
- Métiers du commerce et de la vente option B prospection clientèle et valorisation de l'offre commerciale
- Organisation de transport de marchandises
- Technicien en chaudronnerie industrielle

DELLE

LYCÉE PROFESSIONNEL JULES FERRY

Delle

☎ 03 84 58 49 10

lyc-jferry-delle.eclat-bfc.fr

Langues vivantes :

- allemand anglais

Sections spécifiques :

- Section sportive pêche, Unité pédagogique pour élèves allophones arrivants en lycée (Classe pour non francophones)

ULIS *

CAP

- Interventions en maintenance technique des bâtiments
- Menuisier installateur
- Production et service en restaurations (rapide, collective, café-téria)

2de pro

- Métiers de la gestion administrative, du transport et de la logistique
- Métiers des transitions numérique et énergétique
- Métiers du pilotage et de la maintenance d'installations automatisées

Bac pro

- Accompagnement, soins et services à la personne
- Assistance à la gestion des organisations et de leurs activités
- Maintenance des systèmes de production connectés
- Métiers de l'électricité et de ses environnements connectés

VALDOIE

LYCÉE AGRICOLE DE VALDOIE LUCIEN QUELET

Valdoie

☎ 03 84 58 49 60

🌐 valdoie-formation.fr

🏠 Internat garçons-filles

.....

Langues vivantes :

- allemand anglais

CAP

- Fleuriste

CAP agricole

- Jardinier paysagiste
- Métiers de l'agriculture

2de pro

- Conseil-vente
- Nature-jardin-paysage-forêt

Bac pro

- Aménagements paysagers
- Technicien conseil-vente en animalerie
- Technicien conseil vente univers jardinerie

ULIS * = Unité localisée pour l'inclusion scolaire



LES ÉTABLISSEMENTS PRIVÉS

21 Côte-d'Or

AGENCOURT

MAISON FAMILIALE RURALE D'ÉDUCATION ET D'ORIENTATION

Agencourt

☎ 03 80 61 02 14

mfr-agencourt.com

🏠 Internat garçons-filles

.....

Langues vivantes :

- anglais

CAP agricole

- Services aux personnes et vente en espace rural

Bac pro

- Services aux personnes et animation dans les territoires

BAIGNEUX-LES-JUIFS

MAISON FAMILIALE RURALE D'ÉDUCATION ET D'ORIENTATION

Baigneux-les-Juifs

☎ 03 80 96 50 89

mfrbaigneux.com

🏠 Internat garçons-filles

.....

Langues vivantes :

- anglais

CAP agricole

- Services aux personnes et vente en espace rural

Bac pro

- Services aux personnes et animation dans les territoires

CHÂTILLON-SUR-SEINE

LYCÉE PRIVÉ SAINT-VINCENT DE PAUL

Châtillon-sur-Seine

☎ 03 80 91 52 05

lyceesaintvincent.fr

🏠 Internat garçons-filles

.....

Langues vivantes :

- anglais espagnol

CAP

- Métiers de la coiffure

2de pro

- Métiers de la relation client

Bac pro

- Métiers du commerce et de la vente option A animation et gestion de l'espace commercial

DIJON

ÉCOLE FUTURA

Dijon
 ☎ 03 80 71 14 00
 ecolefutura.com

.....

Langues vivantes :
 • anglais

CAP

- Esthétique cosmétique parfumerie
- Métiers de la coiffure

Bac pro

- Esthétique cosmétique parfumerie
- Métiers de la coiffure

LYCÉE PRIVÉ LES ARCADES

Dijon
 ☎ 03 80 68 48 28
 lyceelesarcades.com
 📞 Internat garçons-filles

.....

Langues vivantes :
 • allemand anglais espagnol

Sections spécifiques :
 • Section européenne anglais, Section sportive football,

CAP

- Agent accompagnant au grand âge

2de pro

- Métiers de la gestion administrative, du transport et de la logistique
- Métiers de la relation client

Bac pro

- Accompagnement, soins et services à la personne
- Animation-enfance et personnes âgées
- Assistance à la gestion des organisations et de leurs activités
- Métiers de la mode - vêtements
- Métiers du commerce et de la vente option A animation et gestion de l'espace commercial
- Métiers du commerce et de la vente option B prospection clientèle et valorisation de l'offre commerciale

LYCÉE PRIVÉ SAINT JOSEPH LA SALLE

Dijon
 ☎ 03 80 59 20 20
 stjodijon.com
 📞 Internat garçons-filles

.....

Langues vivantes :
 • anglais

Sections spécifiques :
 • Brevet d'initiation aéronautique

ULIS *

CAP

- Interventions en maintenance technique des bâtiments

2de pro

- Métiers de l'agencement, de la menuiserie et de l'ameublement
- Métiers de la construction durable, du bâtiment et des travaux publics
- Métiers de la réalisation d'ensembles mécaniques et industriels
- Métiers des transitions numérique et énergétique
- Métiers du pilotage et de la maintenance d'installations automatisées

Bac pro

- Cybersécurité, informatique et réseaux, électronique
- Étude et réalisation d'agencement
- Maintenance des systèmes de production connectés
- Métiers de l'électricité et de ses environnements connectés
- Métiers du froid et des énergies renouvelables
- Modélisation et prototypage 3D
- Ouvrages du bâtiment : métallerie
- Technicien en réalisation de produits mécaniques option réalisation et suivi de productions
- Technicien menuisier-agenceur

LYCÉE PRIVÉ SAINT-BÉNIGNE

Dijon
 ☎ 03 80 58 33 43
 sb-lycee.fr
 📞 Internat garçons-filles

.....

Langues vivantes :
 • allemand anglais espagnol

2de pro

- Métiers de l'hôtellerie-restauration
- Métiers de la gestion administrative, du transport et de la logistique
- Métiers de la relation client

Bac pro

- Assistance à la gestion des organisations et de leurs activités
- Commercialisation et services en restauration
- Cuisine
- Métiers du commerce et de la vente option A animation et gestion de l'espace commercial
- Métiers du commerce et de la vente option B prospection clientèle et valorisation de l'offre commerciale

ULIS * = Unité localisée pour l'inclusion scolaire

POUILLY-EN-AUXOIS

MAISON FAMILIALE RURALE D'ÉDUCATION ET D'ORIENTATION AUXOIS-SUD MORVAN

Pouilly-en-Auxois

☎ 03 80 64 84 90

mfrasr.fr

📠 Internat garçons-filles

.....

Langues vivantes :

• anglais

CAP agricole

• Métiers de l'agriculture

2de pro

• Productions

Bac pro

• Agroéquipement

• Conduite et gestion de l'entreprise agricole

QUETIGNY

MAISON FAMILIALE RURALE D'ÉDUCATION ET D'ORIENTATION

Quetigny

☎ 03 80 46 35 49

mfrquetigny.fr

📠 Internat garçons-filles

.....

Langues vivantes :

• anglais

2de pro

• Productions

Bac pro

• Conduite et gestion de l'entreprise agricole

• Services aux personnes et animation dans les territoires

RUFFEY-LÈS-BEAUNE

MAISON FAMILIALE RURALE D'ÉDUCATION ET D'ORIENTATION GRANDCHAMP

Ruffey-lès-Beaune

☎ 03 80 26 61 44

mfr-grandchamp.fr

📠 Internat garçons-filles

.....

Langues vivantes :

• anglais

2de pro

• Conseil-vente

• Productions

Bac pro

• Conduite et gestion de l'entreprise vitivinicole

• Technicien conseil vente en alimentation (produits alimentaires et boissons)

SAULIEU

LYCÉE PROFESSIONNEL AGRICOLE PRIVÉ SAINT-DOMINIQUE

Saulieu

☎ 03 80 64 17 86

lyceesaintdominique-saulieu.fr/

📠 Internat garçons-filles

.....

Langues vivantes :

• anglais

CAP agricole

• Services aux personnes et vente en espace rural

Bac pro

• Services aux personnes et animation dans les territoires

SEMUR-EN-AUXOIS

MAISON FAMILIALE RURALE D'ÉDUCATION ET D'ORIENTATION

Semur-en-Auxois
 ☎ 03 80 97 07 08
 formations-canines.com
 📍 Internat garçons-filles

.....
Langues vivantes :
 • anglais

2de pro

- Productions

Bac pro

- Conduite et gestion d'une entreprise du secteur canin et félin

25 Doubs

BESANÇON

LYCÉE AGROTECHNOLOGIQUE PRIVÉ FRANÇOIS-XAVIER

Besançon
 ☎ 03 81 25 01 40
 lycee-francoisxavier.fr/
 📍 Internat garçons-filles

.....
Langues vivantes :
 • anglais

CAP agricole

- Services aux personnes et vente en espace rural

2de pro

- Nature-jardin-paysage-forêt

Bac pro

- Gestion des milieux naturels et de la faune
- Services aux personnes et animation dans les territoires
- Technicien conseil vente en alimentation (produits alimentaires et boissons)

LYCÉE PROFESSIONNEL PRIVÉ BERNARD CORDIER

Besançon
 ☎ 03 81 81 08 93
 ecolecoiffurecordier.com/

CAP

- Métiers de la coiffure

LYCÉE PROFESSIONNEL PRIVÉ SAINT-JOSEPH

Besançon
 ☎ 03 81 47 27 57
 stjoseph-stpaul.org/
 📍 Internat garçons-filles

.....
Langues vivantes :
 • allemand anglais

CAP

- Electricien
- Menuisier fabricant

2de pro

- Métiers de l'agencement, de la menuiserie et de l'ameublement
- Métiers des transitions numérique et énergétique

Bac pro

- Cybersécurité, informatique et réseaux, électronique
- Métiers de l'électricité et de ses environnements connectés
- Technicien menuisier-agenceur

ULIS * = Unité localisée pour l'inclusion scolaire

LYCÉE PROFESSIONNEL PRIVÉ SAINTE-FAMILLE

Besançon

☎ 03 81 52 99 51

stefamille-steursule.fr/lycee-sainte-famille

📠 Internat garçons-filles

• • • • •

Langues vivantes :

- anglais espagnol

ULIS*

CAP

- Agent accompagnant au grand âge
- Équipier polyvalent du commerce

2de pro

- Métiers de la gestion administrative, du transport et de la logistique
- Métiers de la relation client

Bac pro

- Accompagnement, soins et services à la personne
- Animation-enfance et personnes âgées
- Assistance à la gestion des organisations et de leurs activités
- Métiers du commerce et de la vente option A animation et gestion de l'espace commercial

LES FONTENELLES

LYCÉE D'ENSEIGNEMENT AGRICOLE PRIVÉ SAINT-JOSEPH

Les Fontenelles

☎ 03 81 43 72 38

eccllesfontenelles.fr

📠 Internat garçons-filles

• • • • •

Langues vivantes :

- allemand anglais

CAP agricole

- Jardinier paysagiste

Bac pro

- Services aux personnes et animation dans les territoires

LEVIER

LYCÉE AGRICOLE TECHNOLOGIQUE PRIVÉ LASALLE

Levier

☎ 03 81 89 58 58

lasallelevier.fr

📠 Internat garçons-filles

• • • • •

Langues vivantes :

- allemand anglais

CAP agricole

- Métiers de l'agriculture
- Palefrenier soigneur

2de pro

- Productions

Bac pro

- Conduite et gestion de l'entreprise agricole
- Conduite et gestion de l'entreprise hippique

MANDEURE

MAISON FAMILIALE RURALE DU PAYS DE MONTBÉLIARD

Mandeure

☎ 03 81 30 01 02

mfr-mandeure.fr/

📠 Internat garçons-filles

CAP

- Accompagnant éducatif petite enfance

Bac pro

- Services aux personnes et animation dans les territoires

MORRE

MAISON FAMILIALE RURALE D'ÉDUCATION ET D'ORIENTATION

Morre
 ☎ 03 81 81 33 14
 mfr-morreformation.com/
 📍 Internat garçons-filles

2de pro

- Conseil-vente

PONTARLIER

LYCÉE PRIVÉ JEANNE D'ARC

Pontarlier
 ☎ 03 81 39 08 53
 lyceejeannedarcpontarlier.org
 📍 Internat garçons-filles

2de pro

- Conseil-vente

Bac pro

- Services aux personnes et animation dans les territoires
- Technicien conseil vente en alimentation (produits alimentaires et boissons)

LYCÉE PROFESSIONNEL PRIVÉ SAINT-BÉNIGNE

Pontarlier
 ☎ 03 81 39 16 37
 ecpontarlier.fr
 📍 Internat garçons-filles

2de pro

- Métiers des transitions numérique et énergétique

Bac pro

- Cybersécurité, informatique et réseaux, électronique
- Cybersécurité, informatique et réseaux, électronique
- Métiers de la sécurité

VERCEL-VILLEDIEU-LE-CAMP

MAISON FAMILIALE RURALE DE VERCEL

Vercel-Villedieu-le-Camp
 ☎ 03 81 56 39 40
 mfr-vercel.com/
 📍 Internat garçons-filles

2de pro

- Productions

Bac pro

- Conduite et gestion de l'entreprise agricole

39 Jura

AMANGE

MAISON FAMILIALE RURALE D'AMANGE

Amange
 ☎ 03 84 70 61 28
 mfr-amange.fr
 📍 Internat garçons-filles

2de pro

- Productions

Bac pro

- Conduite et gestion de l'entreprise agricole

ULIS * = Unité localisée pour l'inclusion scolaire

CHAMPAGNOLE

LYCÉE PROFESSIONNEL PRIVÉ JEANNE D'ARC

Champagnole
 ☎ 03 84 52 70 70
 centrescolairejeannedarc.fr
 📠 Internat garçons-filles

• • • • •
Langues vivantes :

• anglais

• • • • •
Sections spécifiques :

• Section européenne anglais,

CAP

• Équipier polyvalent du commerce

2de pro

• Métiers de la gestion administrative, du transport et de la logistique
 • Métiers de la relation client

Bac pro

• Assistance à la gestion des organisations et de leurs activités
 • Métiers de l'accueil
 • Métiers du commerce et de la vente option B prospection clientèle et valorisation de l'offre commerciale

DOLE

LYCÉE PRIVÉ PASTEUR MONT-ROLAND

Dole
 ☎ 03 84 79 66 00
 pasteurmontroland.com
 📠 Internat garçons-filles

• • • • •
Langues vivantes :

• anglais

• • • • •
Sections spécifiques :

• Section européenne anglais, Section sportive aviron,

ULIS *

2de pro

• Métiers de la gestion administrative, du transport et de la logistique
 • Métiers des transitions numérique et énergétique
 • Métiers du pilotage et de la maintenance d'installations automatisées

Bac pro

• Accompagnement, soins et services à la personne
 • Assistance à la gestion des organisations et de leurs activités
 • Cybersécurité, informatique et réseaux, électronique
 • Maintenance des systèmes de production connectés

LONS-LE-SAUNIER

LYCÉE PROFESSIONNEL PRIVÉ SAINTE-MARIE

Lons-le-Saunier
 ☎ 03 84 47 09 67
 enseignement-catholique-ledonien.fr/
 📠 Internat garçons-filles

• • • • •
Langues vivantes :

• anglais

2de pro

• Métiers des transitions numérique et énergétique

Bac pro

• Cybersécurité, informatique et réseaux, électronique
 • Métiers du froid et des énergies renouvelables

MOUCHARD

INSTITUT EUROPÉEN DE FORMATION DES COMPAGNONS DU TOUR DE FRANCE

Mouchard
 ☎ 03 84 73 82 46
 mouchard-ief.compagnonsdutourdefrance.org
 📠 Internat garçons-filles

2de pro

• Métiers de l'agencement, de la menuiserie et de l'ameublement
 • Métiers de la construction durable, du bâtiment et des travaux publics
 • Métiers des transitions numérique et énergétique

58 Nièvre

COSNE-COURS-SUR-LOIRE

LYCÉE PRIVÉ SIMONE DOUNON

Cosne-Cours-sur-Loire
 ☎ 03 86 28 00 58
 escosne.com

.....

Langues vivantes :

- allemand anglais espagnol

Bac pro

- Accompagnement, soins et services à la personne
- Animation-enfance et personnes âgées

NEVERS

CENTRE SCOLAIRE NOTRE-DAME, LYCÉE POLY-VALENT

Nevers
 ☎ 03 86 71 65 10
 csnd58.fr
 🏠 Internat garçons-filles

.....

Langues vivantes :

- allemand anglais espagnol

CAP

- Maintenance des véhicules option A voitures particulières
- Maintenance des véhicules option B véhicules de transport routier

2de pro

- Métiers de la maintenance des matériels et des véhicules
- Métiers de la relation client
- Métiers des transitions numérique et énergétique
- Métiers du pilotage et de la maintenance d'installations automatisées

Bac pro

- Accompagnement, soins et services à la personne
- Carrossier peintre automobile
- Cybersécurité, informatique et réseaux, électronique
- Maintenance des systèmes de production connectés
- Maintenance des véhicules option A voitures particulières
- Maintenance des véhicules option B véhicules de transport routier
- Métiers de l'accueil
- Métiers du commerce et de la vente option A animation et gestion de l'espace commercial
- Métiers du commerce et de la vente option B prospection clientèle et valorisation de l'offre commerciale

SAINT-LÉGER-DES-VIGNES

LYCÉE PRIVÉ THÉRÈSE DESREUMAUX

Saint-Léger-des-Vignes
 ☎ 03 86 25 08 59
 lp-therese-desreumaux.fr

.....

Langues vivantes :

- anglais

2de pro

- Métiers de la beauté et du bien-être

Bac pro

- Accompagnement, soins et services à la personne
- Esthétique cosmétique parfumerie
- Métiers de la coiffure

ULIS * = Unité localisée pour l'inclusion scolaire

SAINT-SAULGE

LYCÉE PROFESSIONNEL COEUR DE NIÈVRE (EX-IPERMA)

Saint-Saulge
☎ 03 86 58 33 87
lyceecoeurdenievre.fr/
📠 Internat garçons-filles

• • • • •
Langues vivantes :
• anglais

2de pro

- Productions

Bac pro

- Agroéquipement
- Services aux personnes et animation dans les territoires

VARZY

LYCÉE HORTICOLE RURAL PRIVÉ DU HAUT-NI-VERNAIS

Varzy
☎ 03 86 29 45 95
lycee-varzy.fr
📠 Internat garçons-filles

• • • • •
Langues vivantes :
• anglais

2de pro

- Conseil-vente
- Nature-jardin-paysage-forêt

Bac pro

- Aménagements paysagers
- Services aux personnes et animation dans les territoires
- Technicien conseil-vente en animalerie

70 Haute-Saône

AILLEVILLERS-ET-LYAUMONT

MAISON FAMILIALE RURALE D'AILLEVILLERS

Aillevillers-et-Lyaumont
☎ 03 84 49 20 15
mfr-aillevillers.fr
📠 Internat garçons-filles

2de pro

- Nature-jardin-paysage-forêt

CHARGEY-LÈS-GRAY

MAISON FAMILIALE RURALE DE CHARGEY LES GRAY

Chargey-lès-Gray
☎ 03 84 64 80 36
mfrchargey.fr/
📠 Internat garçons-filles

2de pro

- Nature-jardin-paysage-forêt
- Productions

Bac pro

- Aménagements paysagers
- Conduite de productions horticoles (arbres, arbustes, fruits, fleurs, légumes)

LURE

LYCÉE PROFESSIONNEL PRIVÉ SAINTE-ANNE SAINT-JOSEPH

Lure
☎ 03 84 89 00 90
steanne-stjoseph.fr

2de pro

- Métiers de la gestion administrative, du transport et de la logistique
- Métiers de la relation client

Bac pro

- Accompagnement, soins et services à la personne
- Assistance à la gestion des organisations et de leurs activités
- Métiers de l'accueil
- Métiers du commerce et de la vente option B prospection clientèle et valorisation de l'offre commerciale

MONTBOZON

MAISON FAMILIALE RURALE DE MONTBOZON

Montbozon
☎ 03 84 92 31 83
mfr-montbozon.fr
📠 Internat garçons-filles

2de pro

- Productions

Bac pro

- Conduite et gestion de l'entreprise agricole

RIOZ

MAISON FAMILIALE RURALE DE RIOZ

Rioz
☎ 03 84 91 81 94
mfr-rioz.fr
📠 Internat garçons-filles

• • • • •
Langues vivantes :
• anglais

CAP agricole

- Jardinier paysagiste

Bac pro

- Services aux personnes et animation dans les territoires

VILLERSEXEL

LYCÉE PROFESSIONNEL PRIVÉ NOTRE-DAME DE LA COMPASSION

Villersexel
☎ 03 84 20 50 40
groupe-scolaire-lacompassion.org/
📠 Internat garçons-filles

• • • • •
Langues vivantes :
• anglais

CAP

- Accompagnant éducatif petite enfance
- Équipier polyvalent du commerce

71 Saône-et-Loire

ANZY-LE-DUC

MAISON FAMILIALE RURALE D'ÉDUCATION ET D'ORIENTATION DU CHAROLLAIS-BRIONNAIS

Anzy-le-Duc
 ☎ 03 85 25 04 78
 mfr-anzy.fr
 📠 Internat garçons-filles

Langues vivantes :
 • anglais

2de pro

- Nature-jardin-paysage-forêt
- Productions

Bac pro

- Aménagements paysagers
- Conduite et gestion de l'entreprise agricole

AUTUN

LYCÉE PRIVÉ SAINT-LAZARE

Autun
 ☎ 03 85 86 97 98
 esca71.fr
 📠 Internat garçons-filles

Langues vivantes :
 • allemand anglais espagnol

2de pro

- Métiers de la relation client

Bac pro

- Accompagnement, soins et services à la personne
- Métiers de l'accueil
- Métiers du commerce et de la vente option A animation et gestion de l'espace commercial

CHALON-SUR-SAÔNE

LYCÉE PRIVÉ SAINT-CHARLES

Chalon-sur-Saône
 ☎ 03 85 45 83 35
 saintcharles71.fr
 📠 Internat garçons-filles

Langues vivantes :
 • allemand anglais espagnol italien

CAP

- Accompagnant éducatif petite enfance
- Esthétique cosmétique parfumerie

2de pro

- Métiers de la beauté et du bien-être
- Métiers de la gestion administrative, du transport et de la logistique
- Métiers de la relation client

Bac pro

- Accompagnement, soins et services à la personne
- Animation-enfance et personnes âgées
- Esthétique cosmétique parfumerie
- Métiers du commerce et de la vente option A animation et gestion de l'espace commercial

ETANG-SUR-ARROUX

MAISON FAMILIALE RURALE D'ÉDUCATION ET D'ORIENTATION

Etang-sur-Arroux
 ☎ 03 85 82 32 35
 formationcheval.fr
 📠 Internat garçons-filles

Langues vivantes :
 • anglais

2de pro

- Productions

Bac pro

- Conduite et gestion de l'entreprise hippique

ULIS * = Unité localisée pour l'inclusion scolaire

LA CLAYETTE

MAISON FAMILIALE RURALE D'ÉDUCATION ET D'ORIENTATION

La Clayette

☎ 03 85 28 07 07

mfr-la-clayette.com

📠 Internat garçons-filles

.....

Langues vivantes :

- anglais

CAP agricole

- Services aux personnes et vente en espace rural

Bac pro

- Services aux personnes et animation dans les territoires

LOUHANS

LYCÉE D'ENSEIGNEMENT AGRICOLE PRIVÉ DE LA BRESSE

Louhans

☎ 03 85 75 53 43

notredame-louhans.fr/

📠 Internat garçons-filles

.....

Langues vivantes :

- anglais

2de pro

- Productions

Bac pro

- Conduite et gestion de l'entreprise agricole
- Services aux personnes et animation dans les territoires

MÂCON

LYCÉE PRIVÉ FRÉDÉRIC OZANAM

Mâcon

☎ 03 85 21 09 80

notre-dame-ozanam.fr/

2de pro

- Métiers des transitions numérique et énergétique

Bac pro

- Cybersécurité, informatique et réseaux, électronique

MAZILLE

MAISON FAMILIALE RURALE D'ÉDUCATION ET D'ORIENTATION DU CLUNISOIS

Mazille

☎ 03 85 50 80 95

mfr-mazille.fr/

📠 Internat garçons-filles

.....

Langues vivantes :

- anglais

2de pro

- Conseil-vente
- Productions

Bac pro

- Conduite et gestion de l'entreprise agricole
- Technicien conseil vente en alimentation (produits alimentaires et boissons)

PARAY-LE-MONIAL

LYCÉE PRIVÉ SACRÉ-COEUR

Paray-le-Monial
 ☎ 03 85 81 03 75
 ecparay.fr/lycee-sacrecoeur/
 📞 Internat garçons-filles

Langues vivantes :

- allemand anglais espagnol

Sections spécifiques :

- Section européenne anglais,

CAP

- Agent de sécurité
- Maintenance des matériels option A matériels agricoles
- Pâtissier

2de pro

- Métiers de l'hôtellerie-restauration
- Métiers de la maintenance des matériels et des véhicules
- Métiers de la réalisation d'ensembles mécaniques et industriels
- Métiers de la relation client

Bac pro

- Accompagnement, soins et services à la personne
- Commercialisation et services en restauration
- Cuisine
- Maintenance des matériels option A matériels agricoles
- Métiers de l'accueil
- Métiers de la sécurité
- Métiers du commerce et de la vente option A animation et gestion de l'espace commercial
- Modélisation et prototypage 3D
- Optique lunetterie

SAINT-MARTIN-EN-BRESSE

LYCÉE PRIVÉ REINE ANTIER

Saint-Martin-en-Bresse
 ☎ 03 85 47 09 09
 lycee-reineantier.fr/
 📞 Internat garçons-filles

Langues vivantes :

- anglais

CAP agricole

- Services aux personnes et vente en espace rural

2de pro

- Conseil-vente

Bac pro

- Services aux personnes et animation dans les territoires
- Technicien conseil vente en alimentation (produits alimentaires et boissons)

89 Yonne

AUXERRE

GRUPE SCOLAIRE SAINT-JOSEPH LA SALLE

Auxerre
 ☎ 03 86 94 23 60
 saint-joseph-auxerre.fr
 📞 Internat garçons-filles

Langues vivantes :

- anglais espagnol

CAP

- Agent de sécurité

2de pro

- Métiers de la gestion administrative, du transport et de la logistique

Bac pro

- Métiers de la sécurité

ULIS * = Unité localisée pour l'inclusion scolaire

AVALLON

LYCÉE POLYVALENT PRIVÉ JEANNE D'ARC LA SALLE

Avallon

☎ 03 86 34 12 20

🌐 jarcavallon.com

📠 Internat garçons-filles

.....

Langues vivantes :

- anglais espagnol

2de pro

- Métiers de la relation client

Bac pro

- Métiers du commerce et de la vente option A animation et gestion de l'espace commercial

GRON

MAISON FAMILIALE RURALE DU SÉNONAIS

Gron

☎ 03 86 64 82 82

🌐 mfrgron.fr/

📠 Internat garçons-filles

.....

Langues vivantes :

- anglais

2de pro

- Nature-jardin-paysage-forêt
- Productions

Bac pro

- Aménagements paysagers
- Conduite de productions horticoles (arbres, arbustes, fruits, fleurs, légumes)

JOIGNY

LYCÉE PRIVÉ SAINT-JACQUES

Joigny

☎ 03 86 62 57 25

🌐 saintjacquesjoigny.fr/accueil/college-lycee-pro-saint-jacques

📠 Internat garçons

2de pro

- Métiers des transitions numérique et énergétique

Bac pro

- Cybersécurité, informatique et réseaux, électronique

SAINT-DENIS-LÈS-SENS

LYCÉE PRIVÉ SAINTE-COLOMBE

Saint-Denis-lès-Sens

☎ 03 86 64 80 00

🌐 saintecolombeformations.fr

.....

Langues vivantes :

- anglais

CAP agricole

- Services aux personnes et vente en espace rural

2de pro

- Conseil-vente

Bac pro

- Services aux personnes et animation dans les territoires
- Technicien conseil vente en alimentation (produits alimentaires et boissons)

SENS

LYCÉE PRIVÉ SAINT-ÉTIENNE

Sens
 ☎ 03 86 65 82 10
 groupesaintetienne.fr/

.....

Langues vivantes :
 • anglais

ULIS *

CAP

- Commercialisation et services en hôtel-café-restaurant
- Cuisine
- Production et service en restaurations (rapide, collective, café-téria)

TOUCY

MAISON FAMILIALE RURALE D'ÉDUCATION ET D'ORIENTATION CHAMPEAUX

Toucy
 ☎ 03 86 44 02 02
 mfrtoucy.fr
 📞 Internat garçons-filles

.....

Langues vivantes :
 • anglais

CAP agricole

- Services aux personnes et vente en espace rural

Bac pro

- Services aux personnes et animation dans les territoires

VILLEVALLIER

MAISON FAMILIALE RURALE D'ÉDUCATION ET D'ORIENTATION DU JOVINIEN CENTRE YONNE

Villevallier
 ☎ 03 86 91 12 15
 mfrvillevallier.fr/
 📞 Internat garçons-filles

.....

Langues vivantes :
 • anglais

CAP agricole

- Métiers de l'agriculture

2de pro

- Productions

Bac pro

- Conduite et gestion de l'entreprise agricole

90 Territoire-de-Belfort

BELFORT

LYCÉE PROFESSIONNEL PRIVÉ SAINT-JOSEPH

Belfort
 ☎ 03 84 46 62 72
 college-lycee.com/lycee-professionnel-prive-saint-joseph/Belfort-0900425Y#presentation

.....

Langues vivantes :
 • allemand anglais espagnol

CAP

- Équipier polyvalent du commerce

2de pro

- Métiers de la gestion administrative, du transport et de la logistique
- Métiers de la relation client

Bac pro

- Assistance à la gestion des organisations et de leurs activités
- Métiers de l'accueil
- Métiers du commerce et de la vente option A animation et gestion de l'espace commercial

ULIS * = Unité localisée pour l'inclusion scolaire



LES ÉTABLISSEMENTS DE FORMATION PAR APPRENTISSAGE

21 Côte-d'Or

AGENCOURT

MFR D'AGENCOURT

Agencourt
 ☎ 03 80 61 02 14
 mfr-agencourt.com

Langues vivantes :
 • Anglais

BAC PRO

- Services aux personnes et aux territoires

CAP

- Agricole services aux personnes et vente en espace rural

BAIGNEUX-LES-JUIFS

MFR DE BAIGNEUX-LES-JUIFS

Baigneux-les-Juifs
 ☎ 03 80 96 50 89
 mfrbaigneux.com

Langues vivantes :
 • Anglais

BAC PRO

- Services aux personnes et aux territoires

CAP

- Agricole services aux personnes et vente en espace rural

BEAUNE

CFA VITICOLE DE BEAUNE

Beaune
 ☎ 03 80 24 92 28
 lavitibeaune.com

Langues vivantes :
 • Anglais

BAC PRO

- Conduite et gestion de l'entreprise vitivinicole

CAP

- Agricole métiers de l'agriculture

LYCÉE PROFESSIONNEL E.J. MAREY

Beaune
 ☎ 03 80 24 83 00
 bourgogne-greta.fr/gip-ftlv-de-bourgogne/

Langues vivantes :
 • Allemand Anglais Espagnol

BAC PRO

- Métiers du commerce et de la vente,

DIJON

LYCÉE PRIVÉ LES ARCADES

Dijon



arcadesformation.com

.....

Langues vivantes :

- Allemand Anglais Chinois

BAC PRO

- Animation - enfance et personnes âgées (aepa)
- Assistance à la gestion des organisations et de leurs activités (agora)
- Métiers de la mode - vêtements (mmv)
- Métiers du commerce et de la vente

CAP

- Accompagnant éducatif petite enfance (aepe)

CFA DE L'INDUSTRIE 21-71 (CFAI) - SITE DE DIJON

Dijon

☎ 03 80 78 79 50

formation-industries-2171.com/formation-alternance/

BAC PRO

- Maintenance des systèmes de production connectés
- Technicien en réalisation de produits mécaniques

BÂTIMENT CFA BOURGOGNE-FRANCHE-COMTÉ - SITE DE DIJON

Dijon

☎ 03 72 61 26 12

batimentcfabourgognefranchecomte.com/

.....

Langues vivantes :

- Anglais

BAC PRO

- Métiers de l'électricité et de ses environnements connectés
- Technicien d'études du bâtiment

CAP

- Carreleur mosaïste
- Constructeur d'ouvrages en béton armé du bâtiment
- Couvreur
- Électricien
- Maçon
- Menuisier fabricant de menuiserie, agencement
- Menuisier installateur
- Métallier
- Monteur en installations sanitaires
- Monteur en installations thermiques
- Peintre applicateur de revêtements

LYCÉE POLYVALENT LE CASTEL

Dijon

☎ 03 80 76 70 00

bourgogne-greta.fr/gip-ftlv-de-bourgogne/

.....

Langues vivantes :

- Allemand Anglais Arabe

BAC PRO

- Métiers de la mode - vêtements - en apprentissage

LYCÉE POLYVALENT DES MÉTIERS LES MARCS D'OR

Dijon

☎ 03 80 41 00 60

bourgogne-greta.fr/gip-ftlv-de-bourgogne/

.....

Langues vivantes :

- Allemand Anglais Espagnol

BAC PRO

- Métiers et arts de la pierre - en apprentissage
- Travaux publics

CAP

- Constructeur de routes et d'aménagements urbains

LES COMPAGNONS DU DEVOIR

Dijon
☎ 03 80 67 75 93
compagnons-du-devoir.com
.....

Langues vivantes :
• Anglais

BAC PRO

- Technicien en chaudronnerie industrielle

CAP

- Charpentier bois
- Couvreur
- Maçon
- Menuisier fabricant
- Métallier
- Monteur en installations sanitaires
- Monteur en installations thermiques
- Peintre applicateur de revêtements
- Tonnellerie

CFA SAINT-JOSEPH (SJ FORMATION)

Dijon
☎ 03 80 59 20 14
stjodijon.com
.....

Langues vivantes :
• Allemand Anglais Chinois

CAP

- Électricien
- Interventions en maintenance technique des bâtiments
- Menuisier aluminium-verre
- Menuisier fabricant
- Menuisier installateur
- Métallier
- Monteur en installations sanitaires

FUTURA - ECOLE PRIVÉE & CFA

Dijon
☎ 03 80 71 14 00
ecolefutura.com
.....

Langues vivantes :
• Anglais Espagnol

CAP

- Esthétique cosmétique parfumerie
- Métiers de la coiffure

QUETIGNY

CFA AGRICOLE DE QUETIGNY-PLOMBIÈRES (CFAA) - SITE DE QUETIGNY

Quetigny
☎ 03 80 71 80 00
lycee-quetigny.fr
.....

Langues vivantes :
• Allemand Anglais Espagnol

BAC PRO

- Aménagements paysagers
- Conduite et gestion de l'entreprise agricole
- Conduite et gestion de l'entreprise hippique

CAP

- Agricole jardinier paysagiste
- Agricole métiers de l'agriculture
- Agricole palefrenier soigneur

MFR DE QUETIGNY

Quetigny
☎ 03 80 46 35 49
mfrquetigny.fr
.....

Langues vivantes :
• Anglais Espagnol

BAC PRO

- Conduite et gestion de l'entreprise agricole

ECOLE DE SYLVIA TERRADE - DIJON

Quetigny
☎ 03 80 41 33 74
groupe-terrade.com/fr

.....
Langues vivantes :
• Anglais

CAP

- Esthétique cosmétique parfumerie
- Métiers de la coiffure

RUFFEY-LÈS-BEAUNE

MFR DE BEAUNE-GRANDCHAMP

Ruffey-lès-Beaune
☎ 03 80 26 61 44
mfr-grandchamp.fr

.....
Langues vivantes :
• Anglais

BAC PRO

- Conduite et gestion de l'entreprise vitivinicole
- Technicien conseil vente en alimentation (produits alimentaires et boissons)

SAULIEU

LYCÉE PROFESSIONNEL PRIVÉ SAINTE-DOMI- NIQUE

Saulieu
☎ institutdegenech.fr/fr/accueil

.....
Langues vivantes :
• Anglais

BAC PRO

- Technicien conseil vente en alimentation (produits alimentaires et boissons) (tcva)

SEMUR-EN-AUXOIS

MFR DE SEMUR-EN-AUXOIS

Semur-en-Auxois
☎ 03 80 97 07 08
formations-canines.com

.....
Langues vivantes :
• Anglais

BAC PRO

- Conduite et gestion d'une entreprise du secteur canin et félin

25 Doubs

AUDINCOURT

LYCÉE PROFESSIONNEL NELSON MANDELA

Audincourt
 ☎ 03 81 36 22 00
cfa-academique-fcomte.fr/

Langues vivantes :
 • Anglais Espagnol

BAC PRO

- Commercialisation et services en restauration
- Cuisine
- Hygiène, propreté, stérilisation
- Maintenance des systèmes de production connectés
- Métiers de l'électricité et de ses environnements connectés
- Métiers du commerce et de la vente
- Plastiques et composites

CAP

- Agent de propreté et d'hygiène
- Équipier polyvalent du commerce

BAUME-LES-DAMES

LYCÉE PROFESSIONNEL JOUFFROY D'ABBANS

Baume-les-Dames
 ☎ 03 81 84 02 77
cfa-academique-fcomte.fr/

BAC PRO

- Accompagnement, soins et services à la personne
- Assistance à la gestion des organisations et de leurs activités
- Maintenance des systèmes de production connectés
- Métiers de l'électricité et de ses environnements connectés

BESANÇON

LYCÉE PROFESSIONNEL PRIVÉ SAINTE-FA-MILLE

Besançon
 ☎ 03 81 52 99 51
cfaaspectfc.org/

BAC PRO

- Accompagnement, soins et services à la personne
- Animation - enfance et personnes âgées

CAP

- Accompagnant éducatif petite enfance (aepe)

LYCÉE PROFESSIONNEL PIERRE-ADRIEN PÂRIS

Besançon
 ☎ 03 81 47 60 60
cfa-academique-fcomte.fr/

Langues vivantes :
 • Anglais

BAC PRO

- Aménagement et finition du bâtiment
- Maintenance et efficacité énergétique
- Technicien d'études du bâtiment
- Technicien du bâtiment : organisation et réalisation du gros oeuvre
- Technicien géomètre-topographe
- Travaux publics

LYCÉE POLYVALENT JULES HAAG - SITE MAR-CEAU

Besançon
 ☎ 03 81 81 01 45
cfa-academique-fcomte.fr/

BAC PRO

- Artisanat et métiers d'art
- Systèmes numériques
- Technicien en réalisation de produits mécaniques

LYCÉE PROFESSIONNEL TRISTAN BERNARD

Besançon
 ☎ 03 81 52 00 01
 cfa-academique-fcomte.fr/

Langues vivantes :
 • Anglais

BAC PRO
 • Assistance à la gestion des organisations et de leurs activités
 • Métiers du commerce et de la vente
CAP
 • Équipier polyvalent du commerce

LYCÉE POLYVALENT CLAUDE NICOLAS LE-DOUX

Besançon
 ☎ 03 81 48 18 18
 cfa-academique-fcomte.fr/

Langues vivantes :
 • Allemand Anglais Espagnol

BAC PRO
 • Étude et réalisation d'agencement

CFA HILAIRE DE CHARDONNET

Besançon
 ☎
 cfa-hilaire-de-chardonnet.fr

Langues vivantes :
 • Anglais

BAC PRO
 • Maintenance des véhicules
 • Métiers du commerce et de la vente
 • Technicien en prothèse dentaire
CAP
 • Boucher
 • Boulanger
 • Charcutier-traiteur
 • Commercialisation et services en hôtel-café-restaurant
 • Cuisine
 • Équipier polyvalent du commerce
 • Fleuriste
 • Maintenance des véhicules automobiles
 • Métiers de la coiffure
 • Pâtissier
 • Réparation des carrosseries

CFA DE L'INDUSTRIE SUD FRANCHE-COMTÉ (CFAI) - SITE DE BESANÇON

Besançon
 ☎ 03 81 41 39 83
 cfai.org

Langues vivantes :
 • Anglais

BAC PRO
 • Microtechniques
 • Technicien en réalisation de produits mécaniques
CAP
 • Conducteur d'installations de production (cip)

LYCÉE PROFESSIONNEL PRIVÉ SAINT-JOSEPH - BESANÇON

Besançon
 ☎ 03 81 47 27 57
 cfaaspectfc.org/

Langues vivantes :
 • Allemand Anglais

BAC PRO
 • Systèmes numériques
CAP
 • Ébéniste
 • Électricien
 • Menuisier fabricant

ECOLE DES TRAVAUX PUBLICS DE BOURGOGNE-FRANCHE-COMTÉ

Besançon
 ☎ 03 81 41 16 15
 etp-bfc.fr

BAC PRO

- Travaux publics

CAP

- Constructeur de réseaux de canalisations de travaux publics
- Constructeur de routes et d'aménagements urbains

CFA AGRICOLE HORTICOLE ET FORESTIER DU DOUBS (CFAA)

Besançon
 ☎ 03 81 41 96 40
 chateaufarine.educagri.fr

- Langues vivantes :**
- Allemand Anglais

BPA

- Option travaux de la production animale spécialité poly-culture-élevage
- Option travaux des aménagements paysagers spécialité travaux de création et d'entretien
- Option travaux forestiers spécialité conduite de machines forestières
- Option travaux forestiers spécialité travaux de bûcheronnage
- Option travaux forestiers spécialité travaux de sylviculture

BÂTIMENT CFA BOURGOGNE-FRANCHE-COMTÉ - SITE DE BESANÇON

Besançon
 ☎ batimentcfabourgognefranche.comte.com/

- Langues vivantes :**
- Anglais

CAP

- Carreleur mosaïste
- Charpentier bois
- Couvreur
- Électricien
- Maçon
- Menuisier fabricant de menuiserie, agencement
- Menuisier installateur
- Métallier
- Métiers du plâtre et de l'isolation
- Monteur en installations thermiques
- Peintre applicateur de revêtements

LES COMPAGNONS DU DEVOIR - SITE DE BESANÇON

Besançon
 ☎ 03 80 81 37 45
 compagnons-du-devoir.com

- Langues vivantes :**
- Anglais

CAP

- Charpentier bois
- Couvreur
- Maçon
- Menuisier fabricant
- Peintre applicateur de revêtements

ETABLISSEMENT RÉGIONAL D'ENSEIGNEMENT ADAPTÉ (EREA)

Besançon
 ☎ 03 81 48 33 40
 cfa-academique-fcomte.fr/

CAP

- Équipier polyvalent du commerce
- Maçon
- Métallier
- Peintre applicateur de revêtements

ECOLE SYLVIA TERRADE - BESANÇON

Besançon
 ☎ 03 81 80 17 90
 groupe-terrade.com/fr

- Langues vivantes :**
- Anglais

CAP

- Esthétique cosmétique parfumerie

ASSOCIATION FRANCHE-COMTOISE DE FORMATION COIFFURE (AFCO)

Besançon
☎ 03 81 88 63 87
ecole-coiffure-besancon.fr/

CAP

- Métiers de la coiffure

ECOLE DE COIFFURE CORDIER

Besançon
☎ 03 81 81 08 93
cfaaspectfc.org/

CAP

- Métiers de la coiffure

EXINCOURT

CFA DE L'INDUSTRIE NORD FRANCHE-COMTÉ (CFAI) - SITE D'EXINCOURT

Exincourt
☎ 03 81 32 67 32
cfai.org

• • • • •
Langues vivantes :
• Anglais

BAC PRO

- Métiers de l'électricité et de ses environnements connectés
- Technicien en chaudronnerie industrielle
- Technicien en réalisation de produits mécaniques

CAP

- Conducteur d'installations de production
- Électricien
- Réalisations industrielles en chaudronnerie et soudage

LES FINS

MFR LES DEUX VALS

Les Fins
☎ 03 81 67 06 20
mfrlesfins.fr

CAP

- Agricole services aux personnes et vente en espace rural
- Équipier polyvalent du commerce

MAMIROLLE

CFPPA ENIL MAMIROLLE

Mamirolle
☎ 03 81 55 92 00
enil.fr

• • • • •
Langues vivantes :
• Anglais

CAP

- Agricole opérateur en industries agroalimentaires

MANDEURE

MFR DU PAYS DE MONTBÉLIARD

Mandeure

☎ 03 81 30 01 02

mfr-mandeure.fr

.....

Langues vivantes :

- Anglais

CAP

- Accompagnant éducatif petite enfance (aepe)

MONTBÉLIARD

LYCÉE PROFESSIONNEL LES HUISSELETS

Montbéliard

☎ 03 81 99 31 00

cfa-academique-fcomte.fr/

.....

Langues vivantes :

- Anglais

BAC PRO

- Accompagnement, soins et services à la personne
- Assistance à la gestion des organisations et de leurs activités
- Métiers de l'accueil
- Métiers de la sécurité
- Métiers du commerce et de la vente
- Métiers du cuir
- Métiers du pressing et de la blanchisserie

CAP

- Maroquinerie
- Sellerie générale

LYCÉE GERMAINE TILLION

Montbéliard

☎ 03 81 99 84 84

cfa-academique-fcomte.fr/

.....

Langues vivantes :

- Allemand Anglais Chinois

BAC PRO

- Construction des carrosseries
- Maintenance des véhicules
- Réparation des carrosseries

MORRE

MFR DE MORRE

Morre

☎ 03 81 81 33 14

mfr-morreformation.com

.....

Langues vivantes :

- Anglais

BAC PRO

- Animation - enfance et personnes âgées
- Métiers du commerce et de la vente
- Services aux personnes et aux territoires
- Technicien conseil vente en alimentation (produits alimentaires et boissons)
- Technicien conseil vente en animalerie

MORTEAU

LYCÉE POLYVALENT EDGAR FAURE

Morteau

☎ 03 81 67 68 80

cfa-academique-fcomte.fr/

.....

Langues vivantes :

- Allemand Anglais

BAC PRO

- Microtechniques
- Technicien en réalisation de produits mécaniques

CAP

- Art et techniques de la bijouterie-joaillerie
- Horlogerie

PONTARLIER

LYCÉE PROFESSIONNEL TOUSSAINT LOUVERTURE

Pontarlier

☎ 03 81 39 02 21

cfa-academique-fcomte.fr/

Langues vivantes :

- Allemand Anglais

BAC PRO

- Accompagnement, soins et services à la personne
- Commercialisation et services en restauration
- Cuisine
- Maintenance des systèmes de production connectés
- Métiers de l'électricité et de ses environnements connectés
- Technicien constructeur bois
- Technicien menuisier agenceur

LYCÉE PROFESSIONNEL PRIVÉ SAINT-BENIGNE

Pontarlier

☎ 03 81 39 16 37

cfaaspectfc.org/

Langues vivantes :

- Anglais

BAC PRO

- Métiers de la sécurité
- Systèmes numériques

LYCÉE POLYVALENT XAVIER MARMIER

Pontarlier

☎ 03 81 46 94 80

cfa-academique-fcomte.fr/

Langues vivantes :

BAC PRO

- Métiers du commerce et de la vente

LYCÉE TECHNOLOGIQUE PRIVÉ JEANNE D'ARC DE PONTARLIER

Pontarlier

☎ 03 81 39 08 53

cfaaspectfc.org/

Langues vivantes :

BAC PRO

- Technicien conseil vente en alimentation (produits alimentaires et boissons)

MFR DE PONTARLIER

Pontarlier

☎ 03 81 39 17 04

mfr-pontarlier.com

Langues vivantes :

- Allemand Anglais Espagnol

CAP

- Agricole services aux personnes et vente en espace rural

VERCEL-VILLEDIEU-LE-CAMP

MFR DE VERCEL

Vercel-Villedieu-le-Camp
 ☎ 03 81 56 39 40
 mfr-vercel.com

BAC PRO

- Conduite et gestion de l'entreprise agricole

CAP

- Agent de sécurité
- Agricole métiers de l'agriculture

39 Jura

AMANGE

MFR D'AMANGE

Amange
 ☎ 03 84 70 61 28
 mfr-amange.fr

BAC PRO

- Conduite et gestion de l'entreprise agricole
- Services aux personnes et aux territoires

CAP

- Maintenance des matériels

CHAMPAGNOLE

LYCÉE POLYVALENT PAUL-EMILE VICTOR

Champagnole
 ☎ 03 84 53 10 00
 cfa-academique-fcomte.fr/

Langues vivantes :
 • Allemand Anglais Espagnol

BAC PRO

- Accompagnement, soins et services à la personne
- Maintenance des systèmes de production connectés
- Technicien en réalisation de produits mécaniques

CAP

- Décolletage : opérateur régleur en décolletage

DOLE

LYCÉE PROFESSIONNEL JACQUES PRÉVERT

Dole
 ☎ 03 84 79 62 63
 cfa-academique-fcomte.fr/

Langues vivantes :
 • Anglais

BAC PRO

- Esthétique, cosmétique, parfumerie
- Métiers de la coiffure

CAP

- Équipier polyvalent du commerce

LYCÉE POLYVALENT JACQUES DUHAMEL

Dole
 ☎ 03 84 79 78 00
 cfa-academique-fcomte.fr/

Langues vivantes :
 • Anglais

BAC PRO

- Maintenance des systèmes de production connectés
- Métiers de l'électricité et de ses environnements connectés
- Procédés de la chimie, de l'eau et des papiers-cartons

CFA DE L'INDUSTRIE SUD FRANCHE-COMTÉ (CFAI) - SITE DE DOLE

Dole

☎ 03 84 82 91 70

cfaï.org

.....

Langues vivantes :

- Anglais

BAC PRO

- Maintenance des systèmes de production connectés (mspc)

CAP

- Électricien

GEVINGEY

CFA DE L'INDUSTRIE SUD FRANCHE-COMTÉ (CFAI) - SITE DE GEVINGEY

Gevingey

☎ 03 84 86 83 60

cfaï.org

.....

Langues vivantes :

- Anglais

BAC PRO

- Maintenance des systèmes de production connectés (mspc)
- Technicien en chaudronnerie industrielle (tci)

CFA DE LA CMA BOURGOGNE-FRANCHE-COMTÉ

Gevingey

☎ 03 84 47 33 72

cmaformation-bfc.fr

.....

Langues vivantes :

- Allemand Anglais Espagnol

BAC PRO

- Maintenance des véhicules
- Métiers du commerce et de la vente
- Réparation des carrosseries

CAP

- Boucher
- Boulanger
- Charcutier-traiteur
- Commercialisation et services en hôtel-café-restaurant
- Cuisine
- Équipier polyvalent du commerce
- Maintenance des véhicules automobiles
- Métiers de la coiffure
- Pâtissier
- Réparation des carrosseries

LONS-LE-SAUNIER

LYCÉE PROFESSIONNEL LE CORBUSIER

Lons-le-Saunier

☎ 03 84 86 13 13

cfa-academique-fcomte.fr/

.....

Langues vivantes :

- Anglais

BAC PRO

- Installateur en chauffage, climatisation et énergies renouvelables

CAP

- Maçon
- Monteur en installations thermiques

ECOLE SYLVIA TERRADE - LONS-LE-SAUNIER

Lons-le-Saunier

☎ 09 54 85 09 58

groupe-terrade.com/fr

CAP

- Esthétique cosmétique parfumerie
- Métiers de la coiffure

MONTMOROT

CFA AGRICOLE DU JURA (CFAA)

Montmorot
☎ 03 84 87 20 03
montmorot.educagri.fr

BAC PRO

- Aménagements paysagers
- Conduite et gestion de l'entreprise agricole

CAP

- Agricole jardinier paysagiste
- Agricole métiers de l'agriculture

MOUCHARD

INSTITUT EUROPÉEN DE FORMATION DES COMPAGNONS DU TOUR DE FRANCE

Mouchard
☎ 03 84 73 82 46
mouchard-ief.compagnonsdutourdefrance.org/
.....

Langues vivantes :

- Anglais

BAC PRO

- Aménagement et finition du bâtiment
- Installateur en chauffage, climatisation et énergies renouvelables
- Interventions sur le patrimoine bâti
- Technicien constructeur bois
- Technicien du bâtiment : organisation et réalisation du gros oeuvre
- Technicien menuisier agenceur

CAP

- Charpentier bois
- Couvreur
- Ébéniste
- Maçon
- Menuisier fabricant
- Métiers du plâtre et de l'isolation
- Monteur en installations sanitaires
- Monteur en installations thermiques
- Peintre applicateur de revêtements
- Staffeur-ornemaniste

LYCÉE DES MÉTIERS DU BOIS DE MOUCHARD

Mouchard
☎ 03 84 73 74 00
cfa-academique-fcomte.fr/
.....

Langues vivantes :

- Anglais

BAC PRO

- Technicien constructeur bois
- Technicien de fabrication bois et matériaux associés

POLIGNY

LYCÉE POLYVALENT HYACINTHE FRIANT

Arbois
☎ 03 84 66 02 44
cfa-academique-fcomte.fr/
.....

Langues vivantes :

- Anglais

BAC PRO

- Commercialisation et services en restauration
- Cuisine

CAP

- Commercialisation et services en hôtel-café-restaurant
- Cuisine

SAINT-AMOUR

LYCÉE DES MÉTIERS DE L'ART DU MÉTAL FERDINAND FILLOD

Saint-Amour
☎ 03 84 48 74 00
cfa-academique-fcomte.fr/

Langues vivantes :
• Anglais

BAC PRO

- Ouvrages du bâtiment : métallerie
- Technicien en chaudronnerie industrielle

CAP

- Bronziers
- Ferronniers d'art
- Métiers de la gravure

SAINT-CLAUDE

LYCÉE PROFESSIONNEL PRÉ SAINT-SAUVEUR

Saint-Claude
☎ 03 84 45 33 03
cfa-academique-fcomte.fr/

Langues vivantes :
• Anglais

BAC PRO

- Assistance à la gestion des organisations et de leurs activités
- Métiers de l'accueil
- Métiers de l'électricité et de ses environnements connectés
- Métiers du commerce et de la vente

CAP

- Équipier polyvalent du commerce

SALINS-LES-BAINS

MFR DE SALINS-LES-BAINS

Salins-les-Bains
☎ 03 84 73 06 66
mfr-salins.fr/

BAC PRO

- Services aux personnes et aux territoires

58 Nièvre

CHALLUY

CFA AGRICOLE DE LA NIÈVRE (CFAA)

Challuy
☎ 03 86 21 66 07
eplanevers-cosne.educagri.fr

Langues vivantes :
• Anglais

BAC PRO

- Aménagements paysagers
- Conduite et gestion de l'entreprise agricole

CAP

- Agricole jardinier paysagiste
- Agricole métiers de l'agriculture

CLAMECY

LYCÉE HORTICOLE ET RURAL DU HAUT NIVERNAIS

Clamecy



institutdegenech.fr/fr/accueil

BAC PRO

- Conduite et gestion d'une entreprise du secteur canin et félin (cgescf)
- Conduite et gestion de l'entreprise hippique (cgeh)

COSNE-COURS-SUR-LOIRE

LYCÉE POLYVALENT PIERRE-GILLES DE GENNES

Cosne-Cours-sur-Loire

☎ 03 86 28 23 45

bourgogne-greta.fr/gip-ftlv-de-bourgogne/

.....

Langues vivantes :

- Allemand Anglais Espagnol

BAC PRO

- Métiers du commerce et de la vente,
- Procédés de la chimie, de l'eau et des papiers-cartons - en apprentissage

LYCÉE AGRICOLE ET VITICOLE DE COSNE-COURS-SUR-LOIRE

Cosne-Cours-sur-Loire



epleanevers-cosne.educagri.fr

.....

Langues vivantes :

- Anglais

CAP

- Agricole métiers de l'agriculture

DECIZE

LYCÉE POLYVALENT MAURICE GENEVOIX

Decize

☎ 03 86 77 07 30

bourgogne-greta.fr/gip-ftlv-de-bourgogne/

.....

Langues vivantes :

- Allemand Anglais Espagnol

BAC PRO

- Maintenance nautique - en apprentissage

MARZY

C2M CAMPUS MÉTIERS MARZY

Marzy
 ☎ 03 86 60 83 66
campusmetiersmarzy.com

BAC PRO

- Métiers du commerce et de la vente

CAP

- Boucher
- Boulanger
- Commercialisation et services en hôtel-café-restaurant
- Cuisine
- Équipier polyvalent du commerce
- Fleuriste
- Maintenance des matériels
- Maintenance des véhicules
- Métiers de la coiffure
- Pâtissier
- Production et service en restaurations (rapide, collective, café-téria)
- Réparation des carrosseries

BÂTIMENT CFA BOURGOGNE-FRANCHE-COMTÉ - SITE DE MARZY

Marzy
 ☎ 03 72 61 26 12
batimentcfabourgognefranchecomte.com/

CAP

- Carreleur mosaïste
- Constructeur de réseaux de canalisations de travaux publics
- Constructeur de routes et d'aménagements urbains
- Couvreur
- Électricien
- Maçon
- Menuisier fabricant de menuiserie, agencement
- Menuisier installateur
- Monteur en installations sanitaires
- Monteur en installations thermiques
- Peintre applicateur de revêtements

NEVERS

LYCÉE PROFESSIONNEL JEAN ROSTAND

Nevers
 ☎ 03 86 60 36 00
bourgogne-greta.fr/gip-ftlv-de-bourgogne/

Langues vivantes :
 • Allemand Anglais Espagnol

BAC PRO

- Hygiène, propreté, stérilisation - en apprentissage
- Métiers de la mode - vêtements - en apprentissage
- Métiers du commerce et de la vente,

PÔLE FORMATION UIMM BOURGOGNE 58-89 - ANTENNE DE NEVERS

Nevers
 ☎ 03 86 49 26 00
pole-formation.net

BAC PRO

- Maintenance des systèmes de production connectés
- Métiers de l'électricité et de ses environnements connectés
- Technicien en chaudronnerie industrielle

SAINT-SAULGE

IPERMA - LYCÉE PROFESSIONNEL AGRICOLE

Saint-Saulge
☎ 03 86 58 33 87
epleanevers-cosne.educagri.fr

.....

Langues vivantes :

- Anglais

BAC PRO

- Agroéquipement

70 Haute-Saône

AILLEVILLERS-ET-LYAUMONT

MFR AILLEVILLERS

Aillevillers-et-Lyaumont
☎ 03 84 49 20 15
mfr-aillevillers.fr

BAC PRO

- Forêt

CAP

- Agricole services aux personnes et vente en espace rural
- Travaux forestier

CHARGEY-LÈS-GRAY

MFR DE CHARGEY-LÈS-GRAY

Chargey-lès-Gray
☎ 03 84 64 80 36
mfr-chargey.fr/

.....

Langues vivantes :

- Anglais

BAC PRO

- Aménagements paysagers
- Conduite de productions horticoles (arbres, arbustes, fruits, fleurs, légumes)

CAP

- Agricole jardinier paysagiste
- Agricole métiers de l'agriculture
- Interventions en maintenance technique des bâtiments

COMBEAUFONTAINE

MFR DE COMBEAUFONTAINE

Combeaufontaine
☎ 03 84 92 10 48
mfr-combeaufontaine.fr

BAC PRO

- Métiers du commerce et de la vente
- Technicien conseil vente en alimentation (produits alimentaires et boissons)

CAP

- Agricole métiers de l'agriculture
- Équipier polyvalent du commerce

FOUGEROLLES-SAINT-VALBERT

MFR DE FOUGEROLLES

Fougerolles-Saint-Valbert

☎ 03 84 49 12 94

mfr-fougerolles.fr

.....

Langues vivantes :

- Allemand Anglais

BAC PRO

- Conduite et gestion de l'entreprise agricole
- Services aux personnes et aux territoires

GRAY

LYCÉE PROFESSIONNEL HENRI FERTET

Gray

☎ 03 84 65 65 40

cfa-academique-fcomte.fr/

.....

Langues vivantes :

- Allemand Anglais

BAC PRO

- Conducteur transport routier marchandises
- Maintenance des véhicules
- Réparation des carrosseries

OGEC - LYCÉE PROFESSIONNEL PRIVÉ SAINT-PIERRE FOURIER

Gray

☎

cfaaspectfc.org/

BAC PRO

- Métiers de l'accueil
- Métiers du commerce et de la vente

CAP

- Équipier polyvalent du commerce

LYCÉE PROFESSIONNEL PRIVÉ SAINTE-MARIE

Gray

☎ 03 84 64 88 59

cfaaspectfc.org/

.....

Langues vivantes :

- Anglais

CAP

- Accompagnant éducatif petite enfance (aepe)

HÉRICOURT

LYCÉE POLYVALENT LOUIS ARAGON

Héricourt

☎ 03 84 56 72 72

cfa-academique-fcomte.fr/

.....

Langues vivantes :

BAC PRO

- Installateur en chauffage, climatisation et énergies renouvelables
- Maintenance et efficacité énergétique

LURE

LYCÉE PROFESSIONNEL PRIVÉ SAINTE-ANNE SAINT-JOSEPH

Lure

☎ 03 84 89 00 90

cfaaspectfc.org/

.....

Langues vivantes :

- Allemand Anglais Espagnol

BAC PRO

- Accompagnement, soins et services à la personne
- Assistance à la gestion des organisations et de leurs activités (agora)
- Métiers de l'accueil
- Métiers du commerce et de la vente

LYCÉE POLYVALENT GEORGES COLOMB

Lure

☎ 03 84 89 03 80

cfa-academique-fcomte.fr/

.....

Langues vivantes :

- Allemand Anglais Espagnol

BAC PRO

- Maintenance des systèmes de production connectés
- Métiers de l'électricité et de ses environnements connectés

CAP

- Electricien

LUXEUIL-LES-BAINS

LYCÉE POLYVALENT LUMIÈRE - SITE LUMIÈRE

Luxeuil-les-Bains

☎ 03 84 40 21 21

cfa-academique-fcomte.fr/

.....

Langues vivantes :

- Allemand Anglais

BAC PRO

- Accompagnement, soins et services à la personne
- Assistance à la gestion des organisations et de leurs activités
- Commercialisation et services en restauration
- Cuisine
- Métiers du commerce et de la vente
- Technicien de fabrication bois et matériaux associés
- Technicien menuisier agenceur

CAP

- Assistant(e) technique en milieux familial et collectif
- Carreleur mosaïste
- Production et service en restaurations (rapide, collective, café-téria)

LYCÉE POLYVALENT LUMIÈRE - SITE BEAUREGARD

Luxeuil-les-Bains

☎ 03 84 40 09 89

cfa-academique-fcomte.fr/

CAP

- Maçon

MONTBOZON

MFR DE MONTBOZON

Montbozon

☎ 03 84 92 31 83

mfr-montbozon.fr

BAC PRO

- Agroéquipement
- Conduite et gestion de l'entreprise agricole
- Maintenance des matériels

CAP

- Maintenance des matériels

VESOUL

CFA AGRICOLE DE HAUTE-SAÔNE (CFAA) - SITE DE VESOUL

Vesoul
 ☎ 03 84 96 85 20
 vesoul-agrocampus.fr

Langues vivantes :
 • Allemand Anglais

BAC PRO

- Agroéquipement
- Conduite et gestion de l'entreprise agricole
- Maintenance des matériels agricoles
- Maintenance des matériels

CAP

- Agricole jardinier paysagiste
- Agricole métiers de l'agriculture

LYCÉE PROFESSIONNEL PONTARCHER

Vesoul
 ☎ 03 84 97 03 33
 cfa-academique-fcomte.fr/

Langues vivantes :
 • Anglais

BAC PRO

- Assistance à la gestion des organisations et de leurs activités
- Commercialisation et services en restauration
- Cuisine
- Métiers de l'accueil
- Métiers du commerce et de la vente

LYCÉE PROFESSIONNEL LUXEMBOURG

Vesoul
 ☎ 03 84 97 31 00
 cfa-academique-fcomte.fr/

Langues vivantes :
 • Anglais

BAC PRO

- Maintenance des systèmes de production connectés
- Métiers de l'électricité et de ses environnements connectés
- Métiers du froid et des énergies renouvelables
- Systèmes numériques
- Technicien en chaudronnerie industrielle

CFA DE LA CMA BOURGOGNE-FRANCHE-COMTÉ

Vesoul
 ☎ 03 84 76 39 70
 cmaformation-bfc.fr

Langues vivantes :
 • Anglais

BAC PRO

- Maintenance des véhicules
- Métiers du commerce et de la vente

CAP

- Accompagnant éducatif petite enfance (aepe)
- Boucher
- Boulanger
- Charcutier-traiteur
- Commercialisation et services en hôtel-café-restaurant
- Cuisine
- Équipier polyvalent du commerce
- Esthétique cosmétique parfumerie
- Maintenance des véhicules
- Métiers de la coiffure
- Pâtissier
- Production et service en restaurations (rapide, collective, café-téria)
- Réparation des carrosseries

CFA DE L'INDUSTRIE NORD FRANCHE-COMTÉ (CFAI) - SITE DE VESOUL

Vesoul
 ☎ 03 84 76 65 73
 cfai.org

Langues vivantes :
 • Anglais

BAC PRO

- Métiers de l'électricité et de ses environnements connectés

CAP

- Électricien

LYCÉE POLYVALENT EDOUARD BELIN

Vesoul

☎ 03 84 75 53 23
cfa-academique-fcomte.fr/

.....
Langues vivantes :
• Allemand Anglais Chinois

BAC PRO

- Technicien en réalisation de produits mécaniques

71 Saône-et-Loire

ANZY-LE-DUC

MFR DU CHAROLAIS BRIONNAIS

Anzy-le-Duc

☎ 03 85 25 04 78
mfr-anzy.fr/

.....
Langues vivantes :
• Anglais

BAC PRO

- Aménagements paysagers
- Conduite et gestion de l'entreprise agricole

AUTUN

BÂTIMENT CFA BOURGOGNE-FRANCHE-COMTÉ - SITE D'AUTUN

Autun

☎ 03 72 61 26 12
batimentcfabourgognefranchecomte.com/

.....
Langues vivantes :
• Anglais

CAP

- Carreleur mosaïste
- Charpentier bois
- Couvreur
- Électricien
- Maçon
- Menuisier fabricant de menuiserie, agencement
- Menuisier installateur
- Métallier
- Métiers du plâtre et de l'isolation
- Monteur en installations sanitaires
- Monteur en installations thermiques
- Peintre applicateur de revêtements

BLANZY

LYCÉE PROFESSIONNEL CLAUDIE HAIGNERÉ

Blanzay

☎ 03 85 67 76 22
bourgogne-greta.fr/gip-ftlv-de-bourgogne/

.....
Langues vivantes :
• Allemand Anglais Espagnol

BAC PRO

- Hygiène, propreté, stérilisation - en apprentissage
- Métiers du commerce et de la vente,
- Systèmes numériques,

CAP

- Agent de propreté et d'hygiène (h/f) - en apprentissage

CHALON-SUR-SAÔNE

CFA DE L'INDUSTRIE 21-71 (CFAI) - SITE DE CHALON-SUR-SAÔNE

Chalon-sur-Saône
 ☎ 03 80 78 79 50
formation-industries-2171.com/formation-alternance/

Langues vivantes :
 • Anglais

BAC PRO

- Maintenance des systèmes de production connectés
- Technicien en chaudronnerie industrielle
- Technicien en réalisation de produits mécaniques

LYCÉE POLYVALENT EMILAND GAUTHEY

Chalon-sur-Saône
 ☎
bourgogne-greta.fr/gip-ftlv-de-bourgogne/

Langues vivantes :
 • Allemand Anglais Espagnol

BAC PRO

- Métiers de la mode - vêtements - en apprentissage
- Métiers du commerce et de la vente,

CAP

- Métiers de la mode, vêtement flou - en apprentissage

LYCÉE POLYVALENT NIEPCE / BALLEURE

Chalon-sur-Saône
 ☎
bourgogne-greta.fr/gip-ftlv-de-bourgogne/

BAC PRO

- Systèmes numériques,

LYCÉE PROFESSIONNEL DES MÉTIERS DU BÂTIMENT DUGAST DUMOREY

Chalon-sur-Saône
 ☎ 03 85 97 44 00
bourgogne-greta.fr/gip-ftlv-de-bourgogne/

Langues vivantes :
 • Anglais Espagnol

CAP

- Conducteur routier marchandises (h/f) - en apprentissage
- Constructeur de réseaux de canalisations de travaux publics

ECOLE SYLVIA TERRADE - CHALON-SUR-SAÔNE

Chalon-sur-Saône
 ☎ 03 85 45 36 61
groupe-terrade.com/fr

CAP

- Esthétique cosmétique parfumerie
- Métiers de la coiffure

CHAROLLES

LYCÉE POLYVALENT JULIEN WITTMER

Charolles
 ☎ 03 85 88 01 00
bourgogne-greta.fr/gip-ftlv-de-bourgogne/

Langues vivantes :
 • Allemand Anglais Chinois

BAC PRO

- Technicien conseil vente en alimentation (produits alimentaires et boissons) (h/f) - en apprentissage

FONTAINES

CFA AGRICOLE DE SAÔNE-ET-LOIRE (CFAA) - SITE DE FONTAINES

Fontaines
☎ 03 85 47 82 82
epl-fontaines.fr

BAC PRO

- Conduite et gestion de l'entreprise agricole

GUEUGNON

CFA AGRICOLE DE SAÔNE-ET-LOIRE (CFAA) - SITE DE GUEUGNON

Gueugnon
☎ 03 85 85 50 00
epl-fontaines.fr

.....
Langues vivantes :
• Anglais

BAC PRO

- Agroéquipement
- Aménagements paysagers
- Conduite et gestion de l'entreprise agricole

CAP

- Agricole métiers de l'agriculture
- Agricole travaux forestiers

LA CLAYETTE

MFR DE LA CLAYETTE

La Clayette
☎ 03 85 28 07 07
mfr-la-clayette.com

.....
Langues vivantes :
• Anglais

BAC PRO

- Services aux personnes et aux territoires

CAP

- Agricole services aux personnes et vente en espace rural

LE CREUSOT

LYCÉE POLYVALENT LÉON BLUM

Le Creusot
☎ 03 85 55 30 68
bourgogne-greta.fr/gip-ftlv-de-bourgogne/

.....
Langues vivantes :
• Allemand Anglais Espagnol

BAC PRO

- Métiers de la mode - vêtements - en apprentissage
- Métiers du commerce et de la vente,

LOUHANS

LYCÉE PROFESSIONNEL PRIVÉ DE LA BRESSE

Louhans
☎ institutdegenech.fr/fr/accueil

BAC PRO

- Conduite et gestion de l'entreprise agricole (cgea)
- Services aux personnes et aux territoires (sapat)

MÂCON

CFA AUTOMOBILE MÂCON

Mâcon
 ☎ 03 85 20 97 00
 cfaauto-macon.fr

BAC PRO

- Maintenance des matériels
- Maintenance des véhicules
- Réparation des carrosseries

CAP

- Maintenance des matériels
- Maintenance des véhicules
- Réparation des carrosseries

LYCÉE PROFESSIONNEL ALEXANDRE DUMAINE

Mâcon
 ☎ 03 85 20 51 70
 bourgogne-greta.fr/gip-ftlv-de-bourgogne/

Langues vivantes :
 • Anglais Espagnol Italien

BAC PRO

- Métiers du commerce et de la vente,

CENTRE DE FORMATION FRÉDÉRIC OZANAM

Mâcon
 ☎ 03 85 59 00 10
 sb-formation.fr

CAP

- Accompagnant éducatif petite enfance (aepe)

CENTRE DE FORMATION PRIVÉ 2S

Mâcon
 ☎ 03 85 23 13 40
 2sformations.com

Langues vivantes :
 • Anglais

CAP

- Esthétique cosmétique parfumerie
- Métiers de la coiffure

MAZILLE

MFR DU CLUNISOIS

Mazille
 ☎ 03 85 50 80 95
 mfr-mazille.fr

Langues vivantes :
 • Anglais

BAC PRO

- Conduite et gestion de l'entreprise agricole
- Technicien conseil vente en alimentation (produits alimentaires et boissons)

MERCUREY

CIFA JEAN LAMELOISE

Mercurey

☎ 03 85 98 10 30

artisanat-bfc.fr

.....

Langues vivantes :

- Anglais

BAC PRO

- Cuisine
- Métiers du commerce et de la vente

CAP

- Boucher
- Boulanger
- Charcutier-traiteur
- Commercialisation et services en hôtel-café-restaurant
- Cuisine
- Équipier polyvalent du commerce
- Métiers de la coiffure
- Pâtissier

PARAY-LE-MONIAL

LYCÉE PROFESSIONNEL SACRÉ-CŒUR - CENTRE DE FORMATION

Paray-le-Monial

☎ 03 85 81 03 75

ecparay.fr/centre-formation/

CAP

- Commercialisation et services en hôtel-café-restaurant
- Cuisine

SAINT-MARCEL

CFA AGRICOLE DE SAÔNE-ET-LOIRE (CFAA) - SITE DE SAINT-MARCEL

Saint-Marcel

☎ 03 85 42 22 66

epl-fontaines.fr

.....

Langues vivantes :

- Anglais

BAC PRO

- Aménagements paysagers
- Conduite de productions horticoles

CAP

- Agricole jardinier paysagiste
- Agricole métiers de l'agriculture

SAINT-MARTIN-EN-BRESSE

LYCÉE PROFESSIONNEL PRIVÉ REINE ANTIER

Saint-Martin-en-Bresse

☎

institutdegenech.fr/fr/accueil

BAC PRO

- Technicien conseil vente en alimentation (produits alimentaires et boissons) (tcva)

CAP

- Agricole palefrenier soigneur
- Fleuriste

89 Yonne

AUXERRE

PÔLE FORMATION UIMM BOURGOGNE 58-89

Auxerre

☎ 03 86 49 26 25

pole-formation.net

.....

Langues vivantes :

- Anglais

BAC PRO

- Maintenance des systèmes de production connectés
- Technicien en chaudronnerie industrielle
- Technicien en réalisation de produits mécaniques

CAP

- Réalisations industrielles en chaudronnerie ou soudage

CENTRE DE PERFECTIONNEMENT DE LA COIFFURE (CEPECO)

Auxerre

☎ 03 86 46 92 61

maison-coiffure.fr

BAC PRO

- Métiers de la coiffure

CAP

- Métiers de la coiffure

CIFA YONNE

Auxerre

☎ 03 86 42 03 55

cifayonne.com

.....

Langues vivantes :

- Anglais Espagnol

CAP

- Boucher
- Boulanger
- Charcutier-traiteur
- Commercialisation et services en hôtel-café-restaurant
- Cuisine
- Équipier polyvalent du commerce
- Esthétique cosmétique parfumerie
- Maintenance des matériels
- Maintenance des véhicules
- Métiers de la coiffure
- Pâtissier
- Réparation des carrosseries

BÂTIMENT CFA BOURGOGNE-FRANCHE-COMTÉ - SITE D'AUXERRE

Auxerre

☎ 03 72 61 26 12

batimentcfabourgognefranchecomte.com/

.....

Langues vivantes :

- Anglais

CAP

- Carreleur mosaïste
- Couvreur
- Électricien
- Maçon
- Menuisier fabricant de menuiserie, agencement
- Menuisier installateur
- Métiers du plâtre et de l'isolation
- Monteur en installations sanitaires
- Monteur en installations thermiques
- Peintre applicateur de revêtements

LES COMPAGNONS DU DEVOIR - SITE D'AUXERRE

Auxerre

☎ 03 86 72 01 86

compagnons-du-devoir.com

.....

Langues vivantes :

- Anglais

CAP

- Couvreur
- Maçon

AVALLON

LYCÉE POLYVALENT DES CHAUMES

Avallon



bourgogne-greta.fr/gip-ftlv-de-bourgogne/

.....

Langues vivantes :

- Allemand Anglais Espagnol

BAC PRO

- Métiers du commerce et de la vente,

GRON

MFR DU SÉNONAIS

Gron

03 86 64 82 82

mfrgron.com

.....

Langues vivantes :

- Anglais

BAC PRO

- Aménagements paysagers
- Conduite de productions horticoles (arbres, arbustes, fruits, fleurs, légumes)

CAP

- Agricole jardinier paysagiste

JOIGNY

LYCÉE POLYVALENT LOUIS DAVIER

Joigny

03 86 92 40 00

bourgogne-greta.fr/gip-ftlv-de-bourgogne/

.....

Langues vivantes :

- Allemand Anglais Espagnol

BAC PRO

- Métiers du commerce et de la vente,

ECOLE DE COIFFURE ESTHÉTIQUE AURÉLIE B.

Joigny

06 72 04 14 54

ecoledecoiffureab.fr

CAP

- Esthétique cosmétique parfumerie
- Métiers de la coiffure

SENS

LYCÉE PROFESSIONNEL DES MÉTIERS PIERRE ET MARIE CURIE

Sens

03 86 65 87 30

bourgogne-greta.fr/gip-ftlv-de-bourgogne/

.....

Langues vivantes :

- Allemand Anglais Espagnol

BAC PRO

- Métiers du commerce et de la vente,

TOUCY

MFR DE CHAMPEAUX-TOUCY

Toucy

☎ 03 86 44 02 02

mfrtoucy.fr/

Langues vivantes :

- Anglais

BAC PRO

- Services aux personnes et aux territoires

CAP

- Agricole services aux personnes et vente en espace rural

VENOY

CFA AGRICOLE DE L'YONNE (CFAA)

Venoy

☎ 03 86 45 15 23

terresdelyonne.com

BAC PRO

- Aménagements paysagers
- Conduite et gestion de l'entreprise hippique

CAP

- Agricole jardinier paysagiste
- Agricole métiers de l'agriculture
- Agricole palefrenier soigneur

CFPPA LA BROUSSE DE VENOY

Venoy

☎ 03 86 94 60 20

terresdelyonne.com

BPA

- Option travaux de conduite et entretien des engins agricoles et viticoles
- Option travaux de la vigne et du vin spécialité travaux de la vigne

CAP

- Constructeur de routes et d'aménagements urbains

VILLEVALLIER

MFR CENTRE YONNE

Villevallier

☎

mfrcentreyonne.fr/

Langues vivantes :

- Anglais

BAC PRO

- Conduite et gestion de l'entreprise agricole

CAP

- Agricole métiers de l'agriculture
- Cuisine
- Production et service en restaurations (rapide, collective, café-téria)

90 Territoire-de-Belfort

BAVILLIERS

LYCÉE PROFESSIONNEL DENIS DIDEROT

Bavilliers

☎ 03 84 57 37 27

cfa-academique-fcomte.fr/

Langues vivantes :

- Allemand Anglais

BAC PRO

- Métiers de l'électricité et de ses environnements connectés
- Microtechniques
- Systèmes numériques
- Technicien en réalisation de produits mécaniques

BELFORT

LYCÉE RAOUL FOLLEREAU

Belfort
 ☎ 03 84 90 16 00
cfa-academique-fcomte.fr/

Langues vivantes :
 • Allemand Américain Anglais

BAC PRO

- Assistance à la gestion des organisations et de leurs activités
- Logistique
- Métiers du commerce et de la vente
- Organisation de transport de marchandises
- Technicien en chaudronnerie industrielle

LYCÉE PROFESSIONNEL PRIVÉ SAINT-JOSEPH - BELFORT

Belfort
 ☎ 03 84 46 62 73
cfaaspectfc.org/

Langues vivantes :
 • Allemand Anglais Espagnol

BAC PRO

- Assistance à la gestion des organisations et de leurs activités (agora)
- Métiers du commerce et de la vente

CFA DE L'INDUSTRIE NORD FRANCHE-COMTÉ (CFAI) - SITE DE BELFORT

Belfort
 ☎ 03 84 58 47 47
cfai.org

Langues vivantes :
 • Anglais

BAC PRO

- Maintenance des systèmes de production connectés
- Pilote de ligne de production

CAP

- Conducteur d'installations de production

CFA MUNICIPAL DE BELFORT

Belfort
 ☎ 03 70 04 80 80
cfa.mairie-belfort.com

Langues vivantes :
 • Anglais

CAP

- Boucher
- Boulanger
- Commercialisation et services en hôtel-café-restaurant
- Cuisine
- Équipier polyvalent du commerce
- Maintenance des véhicules
- Métiers de la coiffure
- Pâtissier

ECOLE SYLVIA TERRADE - BELFORT

Belfort
 ☎ 03 84 28 56 40
groupe-terrade.com/fr

Langues vivantes :
 • Anglais

CAP

- Esthétique cosmétique parfumerie
- Métiers de la coiffure

DELLE

LYCÉE PROFESSIONNEL JULES FERRY

Delle

☎ 03 84 58 49 10

cfa-academique-fcomte.fr/

.....

Langues vivantes :

- Allemand Anglais

BAC PRO

- Accompagnement, soins et services à la personne
- Assistance à la gestion des organisations et de leurs activités
- Maintenance des systèmes de production connectés
- Métiers de l'électricité et de ses environnements connectés

CAP

- Interventions en maintenance technique des bâtiments
- Menuisier fabricant
- Production et service en restaurations (rapide, collective, café-téria)

VALDOIE

CFA AGRICOLE DU TERRITOIRE DE BELFORT (CFAA)

Valdoie

☎ 03 84 58 49 61

valdoie-formation.fr

.....

Langues vivantes :

- Allemand Anglais

BAC PRO

- Aménagements paysagers

CAP

- Agricole jardinier paysagiste

LES SECTIONS SPÉCIFIQUES

Les sections sportives

Les sections sportives scolaires **257**

Les sections linguistiques

Les sections européennes **258**

Les sections internationales de 2^{de} **260**

LES UNITÉS LOCALISÉES POUR L'INCLUSION SCOLAIRES (ULIS)

260

● Établissement public ◆ Établissement privé

LES SECTIONS SPORTIVES SCOLAIRES



SECTION SPORTIVE



Arbitrage

25 Besançon - Lycée Pasteur ●

Athlétisme

25 Besançon - Lycée Louis Pergaud ●
71 Chalon-sur-Saône - Lycée Émiland Gauthey ●
90 Belfort - Lycée Gustave Courbet ●

Aviron

39 Dole - Lycée Charles Nodier ●
39 Dole - Lycée Jacques Duhamel ●
39 Dole - Lycée privé Pasteur Mont-Roland ◆
39 Dole - Lycée professionnel Jacques Prévert ●
39 Dole - Section d'enseignement professionnel du lycée Jacques Duhamel ●
71 Chalon-sur-Saône - Lycée Émiland Gauthey ●
71 Mâcon - Lycée Lamartine ●

Basket

25 Valentigney - Lycée Armand Peugeot ●
39 Salins-les-Bains - Lycée Victor Considerant ●
70 Luxeuil-les-Bains - Lycée Lumière ●
70 Luxeuil-les-Bains - Section d'enseignement professionnel du lycée Lumière ●
71 Davayé - Lycée agricole Lucie Aubrac ●
71 Paray-le-Monial - Lycée privé Jeanne d'Arc ◆
89 Joigny - Lycée Louis Davier ●

Biathlon

39 Morez - Section d'enseignement professionnel du lycée Victor Bérard ●

Course d'orientation

21 Brochon - Lycée Stephen Liégeard ●
58 Decize - Lycée Maurice Genevoix ●

Cyclisme

25 Besançon - Lycée Jules Haag ●

Équitation

21 Châtillon-sur-Seine - Lycée La Barotte Haute Côte-d'Or ●
21 Dijon - Lycée Hippolyte Fontaine ●
39 Lons-le-Saunier - Lycée agricole de Lons-le-Saunier Mancy ●
71 Chalon-sur-Saône - Lycée Émiland Gauthey ●
71 Cluny - Lycée polyvalent La Prat's ●
89 Auxerre - Lycée Jean-Joseph Fourier ●
89 Venoy - Lycée agricole d'Auxerre - La Brosse ●

Escalade

21 Quetigny - Lycée agricole de Quetigny Olivier de Serres ●
25 Baume-les-Dames - Lycée professionnel Jouffroy d'Abbas ●
25 Besançon - Lycée Claude Nicolas Ledoux ●
70 Luxeuil-les-Bains - Lycée Lumière ●
70 Luxeuil-les-Bains - Section d'enseignement professionnel du lycée Lumière ●
71 Chalon-sur-Saône - Lycée Mathias ●

Football

21 Chenôve - Lycée professionnel Antoine ●
21 Chevigny-Saint-Sauveur - Lycée Jean-Marc Boivin ●
21 Dijon - Lycée Hippolyte Fontaine ●
21 Dijon - Lycée privé Les Arcades ◆
25 Besançon - Lycée Louis Pergaud ●
25 Besançon - Lycée Pasteur ●
25 Pontarlier - Lycée privé les Augustins ◆
25 Pontarlier - Section d'enseignement professionnel du lycée Xavier Marmier ●
39 Champagnole - Lycée Paul-Emile Victor ●
39 Champagnole - Section d'enseignement professionnel du lycée Paul-Emile Victor ●
39 Dole - Lycée Jacques Duhamel ●
39 Dole - Section d'enseignement professionnel du lycée Jacques Duhamel ●
58 Decize - Lycée Maurice Genevoix ●
70 Lure - Lycée Georges Colomb ●
70 Lure - Section d'enseignement professionnel du lycée G. Colomb ●
70 Vesoul - Lycée Edouard Belin ●
71 Chalon-sur-Saône - Lycée Émiland Gauthey ●
71 Digoin - Lycée Camille Claudel ●
71 Louhans - Lycée Henri Vincenot ●
71 Mâcon - Lycée Lamartine ●
71 Montceau-les-Mines - Lycée Henri Parriat ●

89 Auxerre - Lycée Jean-Joseph Fourier ●
89 Sens - Lycée Catherine et Raymond Janot ●
90 Belfort - Lycée Raoul Follereau ●

Futsal

21 Dijon - Lycée Hippolyte Fontaine ●
89 Joigny - Lycée Louis Davier ●

Golf

71 Chalon-sur-Saône - Lycée Émiland Gauthey ●
89 Champs-sur-Yonne - Lycée professionnel agricole Albert Schweitzer ●

Grimpe d'arbre

25 Baume-les-Dames - Lycée professionnel Jouffroy d'Abbas ●

Handball

21 Beaune - Lycée Clos Maire ●
21 Chevigny-Saint-Sauveur - Lycée Jean-Marc Boivin ●
21 Dijon - Lycée Gustave Eiffel ●
21 Dijon - Lycée Hippolyte Fontaine ●
25 Montbéliard - Lycée Georges Cuvier ●
39 Champagnole - Lycée Paul-Emile Victor ●
39 Champagnole - Section d'enseignement professionnel du lycée Paul-Emile Victor ●
58 Clamecy - Lycée Romain Rolland ●
70 Vesoul - Lycée Edouard Belin ●
70 Vesoul - Lycée Les Haberges ●
71 Chalon-sur-Saône - Lycée Émiland Gauthey ●
71 Le Creusot - Lycée Léon Blum ●

Hockey sur glace

21 Dijon - Lycée Hippolyte Fontaine ●

Lutte

71 Chalon-sur-Saône - Lycée Émiland Gauthey ●

Natation

58 Decize - Lycée Maurice Genevoix ●
58 Nevers - Lycée de la communication Alain Colas ●
89 Joigny - Lycée Louis Davier ●
89 Sens - Lycée Catherine et Raymond Janot ●

Natation artistique

21 Dijon - Lycée Hippolyte Fontaine ●

Anglais

21 Auxonne - Lycée Prieur de la Côte-d'Or ●
21 Beaune - Lycée Clos Maire ●
21 Beaune - Lycée Étienne-Jules Marey ●
21 Beaune - Lycée privé Saint-Coeur ◆
21 Brochon - Lycée Stephen Liégeard ●
21 Dijon - Lycée Carnot ●
21 Dijon - Lycée Gustave Eiffel ●
21 Dijon - Lycée Hippolyte Fontaine ●
21 Dijon - Lycée international Charles de Gaulle ●
21 Dijon - Lycée Le Castel ●
21 Dijon - Lycée Les Marcs d'Or ●
21 Dijon - Lycée Montchapet ●
21 Dijon - Lycée privé Les Arcades ◆
21 Dijon - Lycée privé Notre-Dame ◆
21 Dijon - Lycée privé Saint Joseph La Salle ◆
21 Dijon - Lycée Simone Weil ●
21 Semur-en-Auxois - Lycée Anna Judic ●
25 Audincourt - Lycée professionnel Nelson Mandela ●
25 Besançon - Lycée Claude Nicolas Ledoux ●
25 Besançon - Lycée Jules Haag ●
25 Besançon - Lycée Louis Pergaud ●
25 Besançon - Lycée Pasteur ●
25 Besançon - Lycée privé Saint-Jean ◆
25 Besançon - Lycée privé Saint-Paul ◆
25 Besançon - Lycée professionnel Tristan Bernard ●
25 Besançon - Lycée Victor Hugo ●
25 Dannemarie-sur-Crète - Lycée agricole Granvelle ●
25 Montbéliard - Lycée Georges Cuvier ●
25 Montbéliard - Lycée polyvalent Germaine Tillion ●
25 Montbéliard - Section d'enseignement professionnel du lycée polyvalent Germaine Tillion ●
25 Morteau - Lycée Edgar Faure ●
25 Pontarlier - Lycée privé les Augustins ◆
25 Pontarlier - Lycée professionnel Toussaint Louverture ●
25 Pontarlier - Lycée Xavier Marmier ●
25 Valentigney - Lycée Armand Peugeot ●
39 Arbois - Section d'enseignement professionnel du lycée Hyacinthe Friant ●
39 Champagnole - Lycée professionnel privé Jeanne d'Arc ◆
39 Champagnole - Section d'enseignement professionnel du lycée Paul-Emile Victor ●
39 Dole - Lycée Charles Nodier ●
39 Dole - Lycée Jacques Duhamel ●
39 Dole - Lycée privé Pasteur Mont-Roland ◆
39 Dole - Lycée professionnel Jacques Prévert ●

39 Dole - Section d'enseignement professionnel du lycée Jacques Duhamel ●
39 Lons-le-Saunier - Lycée agricole de Lons-le-Saunier Mancy ●
39 Lons-le-Saunier - Lycée Jean Michel ●
39 Lons-le-Saunier - Lycée professionnel Montciel ●
39 Morez - Lycée Victor Bérard ●
39 Poligny - Lycée Hyacinthe Friant ●
39 Saint-Claude - Lycée Pré Saint-Sauveur ●
39 Salins-les-Bains - Lycée Victor Considerant ●
58 Château-Chinon - Lycée agricole du Morvan ●
58 Château-Chinon - Lycée des métiers François Mitterrand ●
58 Clamecy - Lycée Romain Rolland ●
58 Cosne-Cours-sur-Loire - Lycée Pierre-Gilles de Gennes ●
58 Decize - Lycée Maurice Genevoix ●
58 Nevers - Centre Scolaire Notre-Dame, Lycée polyvalent (voie générale et technologique) ◆
58 Nevers - Lycée de la communication Alain Colas ●
58 Nevers - Lycée Jules Renard ●
58 Nevers - Lycée Raoul Follereau ●
70 Gray - Lycée Augustin Cournot ●
70 Gray - Lycée professionnel Henri Fertet ●
70 Gray - Lycée professionnel privé Saint-Pierre Fourier ◆
70 Lure - Lycée Georges Colomb ●
70 Luxeuil-les-Bains - Lycée Lumière ●
70 Vesoul - Lycée Les Haberges ●
70 Vesoul - Lycée professionnel Pontarlier ●
71 Autun - Lycée Bonaparte pôle général et pôle technologique et professionnel ●
71 Autun - Lycée Militaire ●
71 Chalon-sur-Saône - Lycée Hilaire de Chardonnat ●
71 Chalon-sur-Saône - Lycée Mathias ●
71 Chalon-sur-Saône - Lycée polyvalent Niépce Balleure ●
71 Chalon-sur-Saône - Lycée Pontus de Tyard ●
71 Charolles - Lycée Julien Wittmer ●
71 Cluny - Lycée polyvalent La Prat's ●
71 Davayé - Lycée agricole Lucie Aubrac ●
71 Digoin - Lycée Camille Claudel ●
71 Le Creusot - Lycée Léon Blum ●
71 Louhans - Lycée Henri Vincenot ●
71 Mâcon - Lycée Lamartine ●
71 Mâcon - Lycée privé Frédéric Ozanam ◆
71 Mâcon - Lycée professionnel économique et hôtelier Alexandre Dumaine ●
71 Mâcon - Lycée René Cassin ●
71 Montceau-les-Mines - Lycée Henri Parriat ●
71 Paray-le-Monial - Lycée privé Jeanne d'Arc ◆

71 Paray-le-Monial - Lycée privé Sacré-Coeur ◆
71 Tournus - Lycée Gabriel Voisin ●
89 Auxerre - Groupe scolaire Saint-Joseph La Salle ◆
89 Auxerre - Lycée Jacques Amyot ●
89 Auxerre - Lycée Jean-Joseph Fourier ●
89 Avallon - Lycée Parc des Chaumes ●
89 Champs-sur-Yonne - Lycée professionnel agricole Albert Schweitzer ●
89 Joigny - Lycée Louis Davier ●
89 Sens - Lycée Catherine et Raymond Janot ●
89 Tonnerre - Lycée Chevalier d'Éon ●
89 Toucy - Lycée Pierre Larousse ●
90 Belfort - Lycée Condorcet ●
90 Belfort - Lycée Gustave Courbet ●
90 Belfort - Lycée privé Notre-Dame des Anges ◆
90 Belfort - Lycée privé Sainte-Marie ◆
90 Belfort - Lycée Raoul Follereau ●

Espagnol

21 Beaune - Lycée Étienne-Jules Marey ●
21 Beaune - Lycée privé Saint-Coeur ◆
21 Brochon - Lycée Stephen Liégeard ●
21 Chevigny-Saint-Sauveur - Lycée Jean-Marc Boivin ●
21 Dijon - Lycée Gustave Eiffel ●
21 Dijon - Lycée international Charles de Gaulle ●
21 Dijon - Lycée Le Castel ●
21 Dijon - Lycée Montchapet ●
21 Dijon - Lycée privé Notre-Dame ◆
25 Audincourt - Lycée professionnel Nelson Mandela ●
25 Besançon - Lycée Claude Nicolas Ledoux ●
25 Besançon - Lycée Jules Haag ●
25 Besançon - Lycée Louis Pergaud ●
25 Besançon - Lycée Pasteur ●
25 Besançon - Lycée privé Saint-Jean ◆
25 Besançon - Lycée privé Saint-Paul ◆
25 Montbéliard - Lycée Georges Cuvier ●
25 Montbéliard - Lycée polyvalent Germaine Tillion ●
25 Pontarlier - Lycée Xavier Marmier ●
39 Lons-le-Saunier - Lycée Jean Michel ●
39 Lons-le-Saunier - Lycée privé Sainte-Marie ◆
58 Nevers - Lycée Jules Renard ●
58 Nevers - Lycée Raoul Follereau ●
71 Chalon-sur-Saône - Lycée Mathias ●
71 Digoin - Lycée Camille Claudel ●
71 Mâcon - Lycée René Cassin ●
89 Auxerre - Lycée Jacques Amyot ●
89 Sens - Lycée Catherine et Raymond Janot ●
90 Belfort - Lycée Gustave Courbet ●
90 Belfort - Lycée privé Sainte-Marie ◆
90 Belfort - Lycée Raoul Follereau ●

● Établissement public ◆ Établissement privé

Italien

- 25 Besançon** - Lycée Pasteur ●
- 58 Nevers** - Lycée Raoul Follereau ●
- 90 Belfort** - Lycée Condorcet ●

LES SECTIONS INTERNATIONALES DE 2DE



Américain

- 90 Belfort** - Lycée Raoul Follereau ●

Anglais

- 21 Dijon** - Lycée international Charles de Gaulle ●

LES ULIS (UNITÉS LOCALISÉES POUR L'INCLUSION SCOLAIRE)



- 21 Beaune** - Établissement régional d'enseignement adapté Alain Fournier ●
- 21 Beaune** - Lycée Clos Maire ●
- 21 Dijon** - Lycée Hippolyte Fontaine ●
- 21 Dijon** - Lycée Le Castel ●
- 21 Dijon** - Lycée privé Saint Joseph La Salle ◆
- 21 Dijon** - Lycée Simone Weil ●
- 21 Semur-en-Auxois** - Lycée Anna Judic ●
- 25 Audincourt** - Lycée professionnel Nelson Mandela ●
- 25 Besançon** - Lycée Louis Pergaud ●
- 25 Besançon** - Lycée professionnel Condé ●
- 25 Besançon** - Lycée professionnel Pierre-Adrien Pâris ●
- 25 Besançon** - Lycée professionnel privé Sainte-Famille ◆
- 25 Besançon** - Lycée professionnel Tristan Bernard ●
- 25 Montbéliard** - Lycée polyvalent Germaine Tillion ●
- 25 Montbéliard** - Lycée professionnel les Huisselets ●
- 25 Pontarlier** - Lycée professionnel Toussaint Louverture ●
- 25 Pontarlier** - Lycée Xavier Marmier ●
- 25 Pontarlier** - Section d'enseignement professionnel du lycée Xavier Marmier ●
- 39 Champagnole** - Lycée Paul-Emile Victor ●
- 39 Champagnole** - Section d'enseignement professionnel du lycée Paul-Emile Victor ●
- 39 Crotenay** - Établissement régional d'enseignement adapté La Moraine ●

- 39 Dole** - Lycée privé Pasteur Mont-Roland ◆
- 39 Dole** - Lycée privé Pasteur Mont-Roland ◆
- 39 Dole** - Lycée professionnel Jacques Prévert ●
- 39 Lons-le-Saunier** - Lycée professionnel du bâtiment Le Corbusier ●
- 39 Lons-le-Saunier** - Lycée professionnel Montciel ●
- 39 Saint-Claude** - Lycée Pré Saint-Sauveur ●
- 39 Saint-Claude** - Section d'enseignement professionnel du lycée Pré Saint-Sauveur ●
- 58 Château-Chinon** - Lycée des métiers François Mitterrand ●
- 58 Cosne-Cours-sur-Loire** - Lycée Pierre-Gilles de Gennes ●
- 58 Decize** - Lycée Maurice Genevoix ●
- 58 Fourchambault** - Lycée professionnel Pierre Bérégovoy, sites Fourchambault et Nevers ●
- 58 Nevers** - Centre Scolaire Notre-Dame, Lycée polyvalent (voie générale et technologique) ◆
- 58 Nevers** - Lycée Jules Renard ●
- 58 Nevers** - Lycée professionnel Jean Rostand ●
- 70 Gray** - Lycée professionnel Henri Fertet ●
- 70 Luxeuil-les-Bains** - Section d'enseignement professionnel du lycée Lumière ●
- 70 Vesoul** - Lycée professionnel Luxembourg ●
- 70 Vesoul** - Lycée professionnel Pontarlier ●
- 71 Blanzay** - Lycée professionnel Claude Haigneré ●
- 71 Chalon-sur-Saône** - Lycée Émiland Gauthey ●
- 71 Chalon-sur-Saône** - Lycée professionnel des métiers Jeannette Guyot ●
- 71 Charnay-lès-Mâcon** - Établissement régional d'enseignement adapté Claude Brosse ●
- 71 Louhans** - Lycée Henri Vincenot ●
- 71 Mâcon** - Lycée professionnel économique et hôtelier Alexandre Dumaine ●
- 71 Paray-le-Monial** - Lycée professionnel Astier ●
- 89 Auxerre** - Lycée des métiers Vauban ●
- 89 Auxerre** - Lycée Jean-Joseph Fourier ●
- 89 Joigny** - Établissement régional d'enseignement adapté Jules Verne ●
- 89 Joigny** - Lycée Louis Davier ●
- 89 Sens** - Lycée Catherine et Raymond Janot ●
- 89 Sens** - Lycée privé Saint-Étienne ◆
- 90 Belfort** - Lycée professionnel Raoul Follereau ●
- 90 Delle** - Lycée professionnel Jules Ferry ●

● Établissement public ◆ Établissement privé

Des questions sur les cursus après la 3^e et le bac ?

sur la voie professionnelle ou l'apprentissage ?

Vous avez envie de découvrir les métiers de demain ?

De trouver votre formation dans la région ?



D'échanger avec un.e conseiller.e ?



**LA GALERIE DE
L'ORIENTATION**
EST LÀ POUR ÇA !

Trouvez toutes les réponses pour votre avenir sur
www.eclat-bfc.fr
OU
orientation-bourgognefranchecomte.onisep.fr
(codes d'accès auprès de votre établissement)

www.bourgognefranchecomte.fr

Retrouvez-nous sur   

Des ressources pour l'orientation

En Bourgogne-Franche-Comté



Collégien



Lycéen



Étudiant



En activité



En alternance



En recherche
d'emploi

Métiers

Formations

Diplômes

Témoignages

Zooms

Actualités

Aides et bons plans

KOLOA

RÉGION
BOURGOGNE
FRANCHE
COMTÉ



Bourgogne-Franche-Comté
orientation
la Région vous accompagne

TON FUTUR EN COULEURS DANS UN FORMAT

ORIGINAL



Une vision
neuve
et décomplexée
de l'orientation
et de la vie
professionnelle

N°1
**ARRÊTONS
DE FAIRE GENRE !**
KOLOA